QUITO

ALCALDÍA

1.- Introducción de Rendición de Cuentas

La participación ciudadana es una prioridad para la Alcaldía del Distrito Metropolitano de Quito y toda la administración Municipal. Esta se ha convertido en la base fundamental para desarrollar proyectos y políticas públicas con las que construimos la ciudad en la que todos podemos vivir mejor. Una urbe de derechos, inclusiva y democrática solo es posible si se sustenta en procesos donde los ciudadanos y ciudadanas sean gestores de su desarrollo.

2.- Mapa de intervenciones

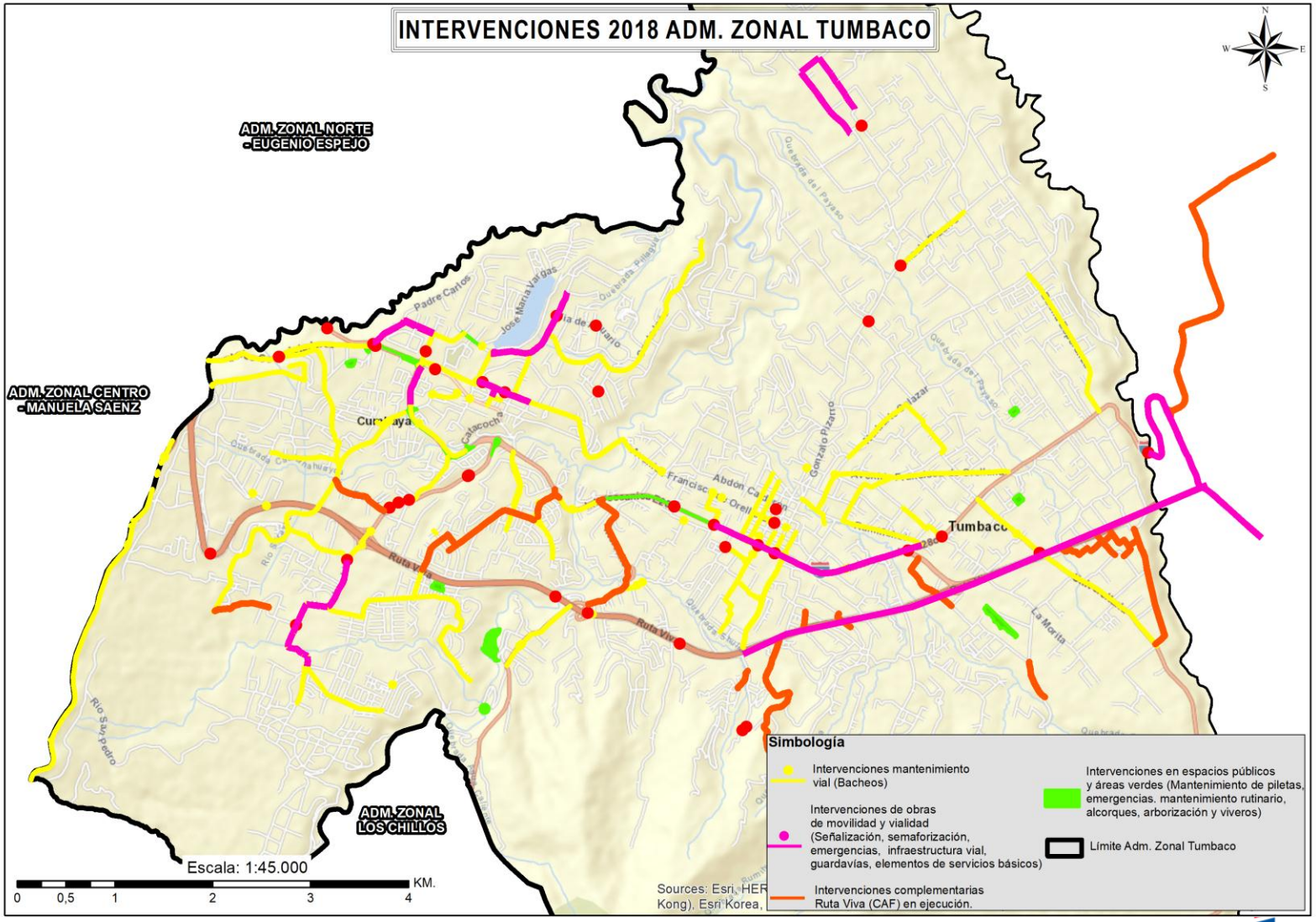

INFORME-2018
RENDICIÓN DE CUENTAS
ALCALDE Y MUNICIPIO DE QUITO

QUITO
ALCALDÍA

Resumen de intervenciones

La EPMMOP, en el marco de sus competencias, diseña, mantiene y opera la infraestructura vial en el DMQ; en este sentido, en esta Administración Zonal se ha intervenido:

Rehabilitaciones o reasfaltado	27.139 m
Mantenimiento vial (bacheo: 1.193 m3 de mezcla asfáltica)	383 tramos viales 131.93 km
Señalización vial	7.461 m2
Intersecciones semaforizadas 22 centralizadas y 31 aisladas	53

3.- Infraestructura vial
Ampliación de la calle Alfonso Lamiña

El tramo intervenido parte desde la calle De Las Gardenias hasta la calle 23 de Abril, con una longitud de 1.045 metros de intervención. Esta vía mejora la calidad de vida de más de 5000 moradores de la zona.

La vía cuenta con sumideros, drenajes, árboles y plantas, señalización horizontal y vertical (líneas división de carril, límite de velocidad, pare, etc.), bordillos, aceras y 106 guardavías. Estos elementos aportan a la seguridad de conductores y peatones.

Cabe recalcar que esta obra se ejecutó a través de un convenio entre los moradores organizados de Lumbisí, la Administración Zonal Tumbaco, EPMMOP y el GAD de Cumbayá.

3.- Infraestructura vial
Reposición de la carpeta asfáltica de la calle Pampite

El tramo de intervención parte desde la Av. Oswaldo Guayasamín y concluye en la calle Diego de Robles, con una longitud de 700 metros.

3.- Infraestructura vial
Rehabilitación Anillo Vial Collaquí

En el 2018 se entregó a la comunidad la construcción del Anillo Vial Collaquí.

Vías intervenidas:

- Calle Eucaliptos, desde la calle Luis Stacey Guzman hasta calle San José, con 240 metros de nuevo asfalto.
- Avenida San José 650 metros de vía.
- Calle Luis Stacey Guzmán, en un tramo de 760 metros.
- En total el Anillo Vial de Collaquí contempla 1.650 metros de rehabilitación vial.

4.- Infraestructura vial
Intervenciones Zona de influencia de la Ruta Viva

Financiamiento:	Corporación Andina de Fomento
Inicio de obras:	Octubre/Noviembre 2018
Total tramos:	25 tramos en intervención (son 11 rehabilitaciones de vía y 14 nuevas estructuras), más aceras/ciclovía, y puente peatonal Auquitas
Influencia:	Parroquias de Cumbayá, Tumbaco y Puembo

4.- Intervenciones Zona de influencia de la Ruta Viva

GRUPO	CALLE/VÍA	DESDE	HASTA
PAQUETE 1 (Puembo)	Reforma geométrica Y de Puembo	Y de Puembo	Absc 2+516,00
	Rehabilitación de la calle Julio Tobar García	Y de Puembo	Julio Tobar Donoso
	Rehabilitación de la calle Julio Tobar Donoso	Julio Tobar García	24 de Mayo
	Rehabilitación de la calle 24 de Mayo	Julio Tobar Donoso	César Mora Pareja
PAQUETE 2 (Tumbaco - Tola Chica)	Construcción de la calle Juan de Larrea y Guerrero (La Merced tramo1)	Mariana Jaramillo	Av. Universitaria
	Construcción de la calle Carlos Cueva Tamariz	Ruta Viva	Domingo Rengifo
	Construcción de la calle Ignacio Valdivieso	Ruta Viva	Domingo Rengifo
	Construcción de la calle José María Ante	Carlos Cueva Tamariz	Remigio Romero y Cordero
	Construcción de la calle Manuel Albán	Ruta Viva	Remigio Romero (El Guabo)
	Construcción de la calle E11F (Guadalupe)	Juan de Larrea y Cordero	Carlos Cueva Tamariz

GRUPO	CALLE/VÍA	DESDE	HASTA
PAQUETE 3 (Tumbaco - La Morita)	Construcción de la calle Miguel Angel Asturias	De Las Moras	Jorge Carrera Andrade
	Construcción de la calle Antonia León	E8D	E7F
	Construcción de la calle E7F	Antonia León	Escalón Tumbaco
	Construcción de la calle De Las Orquídeas	Empates con Ruta Viva	
	Construcción del Pasaje Manuel Eduardo	De Los Cipreses	Ruta Viva
	Rehabilitación de la calle De Los Ruiseñores	Gaspar de Carvajal	Fin de adoquinado
	Construcción de la calle De Los Huiragchuros	Ruta Viva	El Cangahual (Vía al Ilalo)
PAQUETE 5 (Cumbayá - La Primavera, Tumbaco –	Construcción de la calle San Francisco de Pinsha	Eloy Alfaro	Fin de Adoquinado
	Rehabilitación de la calle Belisario Quevedo	Eloy Alfaro	Redondel Auqui Chico
	Rehabilitación de la calle Raffaele Giannetti	Ruta Viva	De Las Avellanas
	Rehabilitación de la calle De Las Avellanas	Miguel Ángel	Raffaele Giannetti
	Rehabilitación de la calle Miguel Ángel Tramo 1	Av. Florencia	Av. Siena
	Rehabilitación de la calle Miguel Ángel Tramo 2	Av. Siena	De Las Begonias
	Rehabilitación de la Av. Florencia	Av. Interoceánica	Miguel Ángel
	Rehabilitación de la calle 2 de Agosto (Intervalles)	Av. Interoceánica	José Benjamín Robles Carrión
Aceras y Ciclo vía (Tumbaco)	Fase II de la Ruta VIVA	Intervalles	Sector de La Tola Chica
Puente Auquitas-Cumbayá	Intersección de las avenidas Simón Bolívar y Ruta VIVA en Cumbayá		

4.- Intervenciones Zona de influencia de la Ruta Viva

Reforma Geométrica Y de Puembo

Calle Julio Tobar García

4.- Intervenciones Zona de influencia de la Ruta Viva

Calle Juan de Larrea

Calle José María Ante

Calle Manuel Albán

4.- Intervenciones Zona de influencia de la Ruta Viva

Calle De las Orquídeas

Pasaje Manuel Eduardo

4.- Intervenciones Zona de influencia de la Ruta Viva

Calle San Francisco de Pinsha

Calle Belisario Quevedo

4.- Intervenciones Zona de influencia de la Ruta Viva

Ciclovía

Puente Peatonal Auquitas

5.- Mega Mingas

La Secretaría General de Coordinación Territorial y Participación Ciudadana, en coordinación con la Administración Zonal Tumbaco, EPMAPS, EMASEO y EPMMOP lleva a cabo el programa de Mega Mingas.

En 2018 se realizaron Mega Mingas en los siguientes barrios:

- Barrio Iguiñaro (1.070 m de longitud de vía)
- Comuna Lumbisí (650 m de longitud de vía y 5.479,65 m2 de áreas verdes)
- Comuna Oyambarillo (8.850 m2)
- Comuna La Esperanza (1.780 m de longitud de vía y 1.996 m2 de áreas verdes)
- Comuna Inga Alto (500 m de longitud de vía)
- Barrio Sigsipamba (1.400 m de longitud de vía y 16.804,97 m2 de áreas verdes)

Los trabajos incluyen rasanteo, limpieza de capa vegetal, limpieza y conformación de cunetas, nivelación, hidratación, compactación.

6.- Espacio público

En el año 2018 , las brigadas en la administración Tumbaco atendieron:

- 2.192.786,12 m2 en mantenimiento de espacios verdes
- 374 árboles podados
- 34.309 plantas sembradas
- 176 árboles plantados

6.- Espacio público
Mantenimiento Escultura Flama Eterna

Se trabajó en la reparación de daños, retiro de óxido, refuerzo de la estructura, arreglo de acabados, pintura, lijado, pulido del acero y cobre.

Esta escultura está ubicada en la parroquia de Tababela.