

2019

# EVALUACIÓN DE ÁREAS VERDES ADMINISTRACIÓN ZONAL LA DELICIA



UNIDAD DE AMBIENTE - AZLD

Ing. Pablo Zapata Ramos

12/03/2019

## INTRODUCCIÓN

El elevado crecimiento urbano desarrollado en la jurisdicción de la Administración Zonal La Delicia, ha generado la necesidad de la dotación de espacios verdes, jardines y áreas de recreación, al momento se cuenta con parques de distintas categorías como parques metropolitanos, zonales, barriales y equipamientos complementarios los cuales son fundamentales para el disfrute y la recreación activa y pasiva de la ciudadanía, además del aporte ambiental que brindan los mismos.

Sin embargo es necesario tomar en cuenta que la existencia de estos espacios públicos, demandan una gestión eficiente sobre los mismos, en lo que se refiere a los beneficios o servicios ambientales que brindan estos espacios como: paisaje y disfrute urbano, captura de carbono a través de árboles y arbustos; en los actuales momentos el modelo existente no permite alcanzar el cuidado y mantenimiento oportuno y eficiente de los mismos, creando insatisfacciones y molestias ciudadanas y la preocupación municipal para un manejo adecuado. Una de las principales razones para la falta de mantenimiento es el desconocimiento de los espacios existentes; situación que hace evidente la necesidad de efectuar un inventario actualizado de las condiciones de estos espacios públicos.

Las áreas verdes urbanas son consideradas los pulmones de las ciudades, las cuales, a través de la vegetación, purifican el aire, permiten la recarga del manto acuífero, y sirven de eslabón entre el hombre de la ciudad y la naturaleza (Ramírez, 2005). Además, las áreas verdes urbanas representan un enfoque planificado, integrado y sistemático del manejo de árboles, arbustos y otro tipo de vegetación en centros urbanos. Por lo tanto, el establecimiento de áreas verdes urbanas requiere de una amplia planeación con la meta de lograr beneficios ambientales, económicos y sociales para sus habitantes.

Los espacios verdes (parques, jardines y similares) son un elemento clave en las tramas urbanas y fundamental para los ciudadanos. Conocer las características y profundizar en su manejo, ubicación, uso actual de los parques urbanos tiene, sin duda, interés e implicaciones desde la perspectiva de la planificación y gestión urbana. En este sentido, el presente documento se aborda desde una perspectiva territorial y geográfica que aspira, generar insumos para avanzar en la gestión eficiente de estos espacios públicos.

En el presente estudio la Administración Zonal se ha propuesto realizar un inventario de las áreas verdes urbanas y rurales (cabeceras parroquiales), que permita proponer mejoras sobre la gestión municipal relacionadas al cuidado y mantenimiento oportuno de las mismas que mejoren el ambiente urbano, considerando el manejo de las áreas verdes urbanas como una estrategia para hacer del territorio y la jurisdicción zonal más habitable, placenteras y sostenible.



El presente estudio considera como marco el Sistema Metropolitano de Áreas Verdes (red verde urbana) que señala la estructuración de las áreas libres, verdes y paisajes de la ciudad, en diversos niveles que permitan satisfacer las necesidades de recreación de la población, a través de una gestión integral, concertada y eficiente, que garantice la preservación y desarrollo del medio ambiente metropolitano, además como parte del Sistema de Gestión de Áreas verdes, aspectos que se consideran para fines de planificación de ciudades sostenibles, bajo el enfoque ecobarrios que entre otros puntos resalta la función del espacio público y el verde en las ciudades, es en esta perspectiva que el presente estudio es un insumo para la formulación del Plan de Acción en la jurisdicción zonal La Delicia.

## **OBJETIVOS**

- Identificar las áreas verdes, parques jardines y espacios públicos de la jurisdicción zonal con el fin de establecer un programa de mantenimiento periódico de las mismas.

Preparar una evaluación de las Áreas Verdes a nivel de la Administración Zonal La Delicia, para tipificarlos y recopilar información descriptiva con fines de planificación mejoramiento de estos espacios a través de programas de arborización y reforestación.

- Implementación SIG, para una adecuada gestión de la información y capacitación en la utilización a los responsables de la Unidad de Ambiente para la actualización permanente.

## **Marco Político e Institucional para la Gestión de Áreas verdes en el DMQ.**

### **Plan Metropolitano de Desarrollo**

Establece que el espacio público está conformado por áreas y elementos de propiedad o pública y privada destinados al uso de la comunidad de forma gratuita y de libre acceso y está conformado por los sitios de uso comunal (plazas, plazoletas, parques, calles, veredas, espacios verdes, parques entre otros). Orientados a satisfacer las necesidades colectivas e individuales y se lo concibe como un elemento ordenador del entorno urbano.

Las principales connotaciones son de carácter ambiental, socio – cultural y funcional por cuanto articulan los principales sistemas de relaciones sobre el territorio (MDMQ; 2011).

En la misma Ordenanza se establece dentro del programa espacio público la implementación y fortalecimiento de Red de Espacios Públicos a diferentes escalas, usos y características que consoliden un sistema territorial interrelacionado entre áreas urbanas y ecológicas. Además propone la recuperación equitativa del valor de uso socio cultural del garantizando el uso y apropiación de los espacios públicos realizando actividades culturales, físicas y producción y reproducción de la memoria individual colectiva que incorpora los criterios de accesibilidad, inclusión, democratización, estética monumentalidad.

Como políticas de espacios verdes buscan:

- Garantizar la cobertura equitativa y de calidad de los espacios públicos a través vinculaciones entre sus principales elementos y la red verde urbana metropolitana y la adecuada provisión de infraestructura.
- Definir mecanismos y procedimientos que establezcan competencias sobre la gestión de espacio públicos y áreas verdes.

- Incentivo de la preocupación ciudadana por la integralidad y el mantenimiento del espacio público a través de acciones de valoración, programación cultural, y gestión ciudadana.

## **MARCO CONCEPTUAL**

El Plan Metropolitano de Ordenamiento territorial concibe dentro de sus políticas la configuración de una red de espacios públicos de calidad y acceso universal y disfrute pleno en condiciones de igual, equidad, adoptando el derecho constitucional “al disfrute pleno de la ciudad y sus espacios públicos, bajo los principio de sustentabilidad, justicia social, respeto a las diferentes culturas urbanas y equilibrio entre lo urbano y lo rural.

Uno de los objetivos planteados es la búsqueda para la implementación de un modelo de gestión municipal, eficiente y eficaz para la gestión territorial de las intervenciones públicas en el espacio público y para la coordinación de las dependencias municipales que planifican, diseñan, financian, ejecutan operan y mantienen las intervenciones en espacio público y áreas verdes.

El modelo territorial actual determina Red Distrital de Espacio Públicos y Áreas Verdes la cual configura los siguientes componentes:

- Escala Metropolitana – Parque Metropolitano Urbano: que comprende superficies mayores a 100.000 m<sup>2</sup>.
- Escala Zonal – Espacios Públicos Parques de Ciudad: Áreas que comprenden superficies entre 10.000 y 100.000 m<sup>2</sup>.
- Escala Sectorial y barrial – Parque Vecinal: uso semanal entre 5.000 m<sup>2</sup> y 10.000 m<sup>2</sup>.
- Escala Sectorial y barrial- Parque de Cercanía: Uso diario entre 1000 y 5000 m<sup>2</sup>.

Las áreas verdes existentes en la Administración Zonal La Delicia, comprenden primordialmente las de escala zonal, sectorial y barrial, existen únicamente un Parque de características metropolitanas (Parque Equinoccial).

## **METODOLOGÍA**

La metodología se la plantea en base a la formulación de un sistema de información geográfica y con la finalidad de articular la cartografía existente en la Administración Zonal y una base de datos existente con su respectiva actualización en campo de varias espacios nuevos que se han incrementado en los últimos años.

A continuación se describen los pasos desarrollados para el presente inventario:

Paso 1.- Elaboración de fichas de información necesarias para el inventario y diagnóstico actualizado de áreas por parte de los técnicos de la Unidad de Ambiente.

Paso 2.- Elaboración de reuniones internas de trabajo y preparar al equipo técnico en el uso de las matriz preparada por el equipo técnico - entrega de la ficha en formato Excel, tomando como referencia un plano base existente en la jurisdicción zonal.

Paso 3.- Trabajo de campo en el territorio zonal, levantamiento de información y ficha de codificación de cada área verde, relación entre la ficha y la cartografía, Se utilizó el programa ARC GIS, para la actualización permanente.

Paso 4.- Trabajo de gabinete y oficina se procede a la evaluación y análisis de la información georeferenciada y los datos de fichas de campo.

Gráfico No. 1  
Esquema de procesos para inventario de áreas verdes

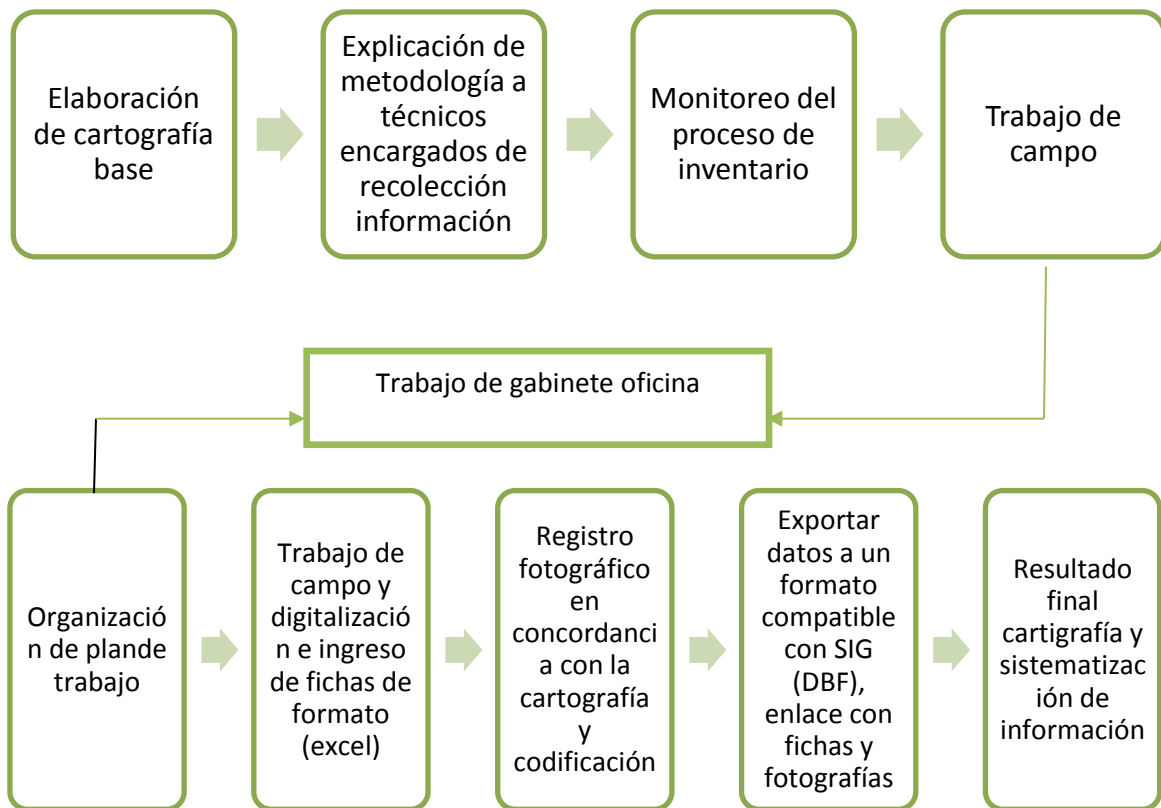

## RESULTADOS

De los sectores evaluados se cuenta con información completa, situación que permite visualizar un panorama sobre la problemática en el mantenimiento y gestión de las distintas áreas verdes que se encuentran en la jurisdicción zonal. En algunos parques principalmente de las cabeceras parroquiales de Nono, Nanegalito, Nanegal, Pacto y Gualea, la información es parcial en razón de que el trabajo de campo y su correspondiente implementación se encuentra en proceso principalmente por la distancia de estas parroquias. Cabe señalar la que la GAPEV de la EPMMOP es la instancia municipal encargada del manejo de las áreas verdes.

Con fines de sistematización y manejo adecuado de las áreas se procedió a distribuir los espacios verdes en zonas distribuidos como lo señala el plano No.1



Plano No. 1  
Distribución de áreas verdes en sectores

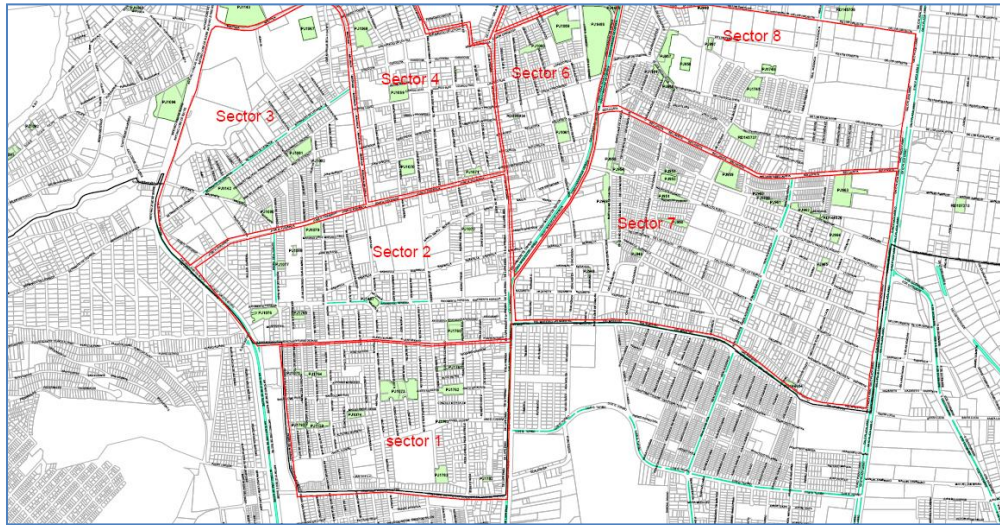

Elaboración: Unidad de Ambiente

Cuadro No. 1  
Identificación áreas verdes

	NOMBRE	DIRECCIÓN	CÓDIGO	ÁREA (m <sup>2</sup> )	CLAVE CATASTRAL	N° PREDIO	Fuente
<b>ZONA 1: QUITO NORTE, JARDINES DE PINCHINCHA, COTOCOLLAO</b>							
1	Parque Pasaje D	Pedro Freile y Pasaje D	903	678.0	1250309069000	245131	GEP-EPMMOP
2	Triangular Hospital Pablo Arturo Suárez	Ángel Ludeña y José María Guerrero	840	174.8			GEP-EPMMOP
3	Parque EX - LEA	José Guerrero al final sur y Ángel Ludeña	904	3278.7	1250319003000	800968	SICMA
4	Parque Lineal	Desde la Machala hasta la Luis Napoleón Dillón	841	5453.7	1260335001000	133155	SICMA
5	Parque del Colegio	Pedro Freile - José Guerrero	839	4223.6	126033201000	246279	SICMA
6	Parque del Pasaje	José Guerrero - Pedro Freile	838	1674.4	1260331009000	803289	SICMA
7	Parque Ojeda	P. Freile - F. Alfaro - G. Cornejo - Atucucho	837	3248.7	1260328001000	131763	SICMA
8	Parque Lineal	Huachi - Jacinto de Evia - Jiménez de Quezada - Hernando de Soto; Bartolome Ruiz	843	1585.1	1260232001000	246263	SICMA
9	Parque Benalcázar	Huachi - Jacinto de Evia - Jiménez de Quezada - Hernando de Soto; Ángel Ludeña	905	2978.9	1250208008000	132435	SICMA
10	Parque G. Pinto	Gonzalo Pinto - Pasaje Oe6 - Carlos Dossman	842	1862.0	1250210001000	803082	SICMA
11	Área verde	H. de Soto - Rigoberto Heredia	845	907.1	1260205055000	247567	SICMA
12	Parterre y Redondel	Rigoberto Heredia Redondel	PJ1487	1047.1			GEP-EPMMOP



	NOMBRE	DIRECCIÓN	CÓDIGO	ÁREA (m <sup>2</sup> )	CLAVE CATASTRAL	N° PREDIO	Fuente
13	Parque Pichincha	Huachi - Mariano Cruz - Juan Figueroa - Juan Domingo (parque pichincha)	849	3618.5	1270221001000	247652	SICMA
14	Parque Jardines del Pichincha	Juan Domingo - Pasaje N63D	848	745.4			GEP-EPMMOP
15		Av. Pedro de Alvarado y calle Oe70 (cancha)	847	731.6	1270220013000	803329	SICMA
16	Parque Jardines del Pichincha	Pasaje Oe7D y Juan Figueroa	518				
17	Parterre	Pedro de Alvarado	s/c				
18	Parque Pino solitario	Malearte - Pedro de Alvarado - Juan Figueroa	850	1797.1	1270203001000	131958	SICMA
19	Parque parada San José de Jarrín	B. de Legarda - Malearte - Fernando Tinajero	925	5716.7	1280212001000	291.8	SICMA
20	Parque Thomas	F. Tinajero - Manuel Guizado - Huachi	851	3529.3	1280217002000	131862	SICMA
21	Parterre	B. Legarda	606				
22	Parque Cotocollao	José Guerrero - Vicente López - Jorge Muller	833	4872.7	1290327001000	251055	SICMA
23	Parque Sodiro	Juan Garzón - José Guerrero - N64B - Santa Tereza	834	3602.6	1280331001000	249384	SICMA
24	Parque J. Caso	Juana Caso - Juan Garzón	835	17917.2	128032501000	132826	SICMA
25	Parque	Entre la Machala y Santa Teresa	832	7163.2	1290301004000	1255589	SICMA
26	Parque	José Guerrero - Emilio Bustamante	831	2621.6	1300311015000	252632	SICMA
27	Parque 23 de Junio	José Nogales - Pedro Ibarra - Emilio Bustamante	828	3017.9	1310315007000	253413	SICMA
28	Parque Simón Bolívar Aguila Dorada	Santa Tereza - Diego Vaca - José Arteta y Calisto	830	5338.0	1310210001000	253351	SICMA
29	Parque Loma Hermosa 1	Diego Vaca	927	405.8	1300503024000	436320	SICMA
30	Parque Loma Hermosa 2	Río Peripa y calle	511	143.3	1300202022000	660337	SICMA
31	Parque Loma Hermosa 3	Río Peripa y Oe6L	929	1572.6	1300219006000	562053	SICMA
32	Parque Loma Hermosa 4	Entre las calles N70E - N70F - Oe6G	931	523.5			SICMA
33	Parque San José del Condado	Av. M. Sucre y Fernando Daquilema	898	2152.6	132036002000	253989	SICMA
34	Parque del Adulto Mayor	Av. Mariscal Sucre	526	1666.7	1320412002000	802636	SICMA
35	Parque Solidario	Calle N71A y Pasaje Ingas	829	4520.4	1310301002000	253370	SICMA
36	Parque de los Adolescentes	Av. M. Sucre - Av. De La Prensa - Av. M. C. Galarza	811	7212.2			SICMA
37	Triángulo	Piedras Negras y Fco. De Rumihurco	827	703.2	1300306006000	252631	SICMA
38	Parque Diego Torres	Ramón Chiriboga , Diego Suárez, Bachiller Guevara, y	824	2943.4	1290403010000	251057	SICMA
39	El Embudo	Pablo Palacios y David Ledesma	822	4556.5	1300411018000	252677	SICMA
40	Parque	Av. John F. Kennedy	821	7734.7			SICMA
41	Parterre	Cap. Ramón Chiriboga	956				
42	Obelisco de Cotocollao	Manta y 25 de Mayo	s/c				
43	Parque Guayaquil	Pedro Muñoz - Bellavista - San Carlos - D. Segura	826	4093.6	1280422001000	131055	SICMA
44	Parterre	Av. Mariscal Sucre	641				

	NOMBRE	DIRECCIÓN	CÓDIGO	ÁREA (m <sup>2</sup> )	CLAVE CATASTRAL	N° PREDIO	Fuente
	<b>ZONA 2: OFELIA, REAL AUDIENCIA, CARCELÉN</b>						
45	Parque Cda. Rumiñahui	Melchor Toaza y Av. Del Maestro	1626	776.5	1260506024000	246292	SICMA
46	Parque Nazareth	Shiripuno y Nazareth	669	409.9	1270428005000	247711	SICMA
47	Parque Chuquisaca 1	Sabanilla - Chuquisaca - Las Dalías	667	1227.5	1270426009000	132764	SICMA
48		De los Molles y Sabanilla	668	265.0	1270426002000	802559	SICMA
49	Parque Julio Navarro 2	B. de Zamora entre N. Puento y Sabanilla	4408	5384.1	1270403010000	802547	SICMA
50	Parque Ofelia 1	N. Puento - B. de Zamora - De Los Molles - Pasaje N64A	675	4196.8	1280409016000	249386	SICMA
51	Cancha encementada Julio Navarro 1	N. Puento - B. de Zamora - De Los Molles	670	1669.5	1280403002000	249385	SICMA
52	Area Verde escondida	Los Cedreos y Chuquisaca	671	2182.3			SICMA
53	Parque Ofelia 2	Calle N63D - N. Puento	672	2743.1	1280522019000	249401	SICMA
54	Parque Ofelia 3	Calle Chiquisaca Oe3M	4409	3677.0	1280522014000	249400	SICMA
55	Parque Ofelia 4	Calle La Ofelia	673	2159.0	1280522014000	249400	SICMA
56	Área verde	Calle La Ofelia entre las calles Oe3G y Oe3E	678	6118.0			SICMA
57	Área verde	Las Lagunas - De Los Escultores - Agua Clara	2850	5695.8	1280516001000	249404	SICMA
58	Área verde	Calle La Ofelia y Pasaje S/N	679	435.6			SICMA
59	Área verde	José Amesaba - Av. Real Audiencia	680	1661.5			SICMA
60	Parque Ofelia 5	José Amesaba - Av. Real Audiencia - N64C	681	3464.9	1270603001000	247735	SICMA
61	Parque Ofelia 8	J. Amesaba y José Aguas	681		1270603001000	247735	
62	Parque Ofelia 6	J. Amesaba y Fray Justo Abril	683	1789.1	#####	210317	SICMA
63	Parque Ofelia 7	J. Amesaba y Galel	s/c				SICMA
64	Parque Agua Clara 1	De Los Eucaliptos y Las Cascadas	935	1042.9			SICMA
65	Parque Agua Clara 2	De Los Eucaliptos y Cascadas	677	659.4			SICMA
66	Parque La Merced	De Los Eucaliptos y De Los Ciruelos	754	2376.4	1300405002000	256259	SICMA
67	Parque Real Audiencia	Real Audiencia	PJ997				SICMA
68	Parque Barcino	Real Audiencia	NUEVO				SICMA
69	Parque San Eduardo	Calle Oe3F y De Los Eucaliptos	1323	4293.0	129052001000	251186	SICMA
70	Parque	De los Ciruelos y Real Audiencia	PJ145706				
71	Parque	Mariano Pozo entre las calles N70C y N71A	751	3658.8	1310603002000	207376	SICMA
72	Parque	Eloy Alfaro y Sebastian Moreno	PJ994				
73	Parterre	Jorge Pérez Concha	s/c				
74	Parterre	Diego de Vásquez	s/c				
75	Parterre	Real Audiencia	s/c				
76	Parque MSP 1	Mariano Pozo y N73	761	5209.0	1330611009000	254479	SICMA
77	Parque MSP 2	N73 y Mariano Pozo	762	4716.1	1320614002000	254197	SICMA
78	Parque de los Industriales	Vicente Duque - Tadeo Benítez - Joaquín Mancheno	766	16045.1	1340708001000	207373	SICMA

	NOMBRE	DIRECCIÓN	CÓDIGO	ÁREA (m <sup>2</sup> )	CLAVE CATASTRAL	N° PREDIO	Fuente
79	Parque Anansayas 1	José Andrade - Joaquín Mancheno - Tadeo Benítez	765	1123.8	1330712001000	803475	SICMA
80	Parque Anansayas 2	Mariano Cardenal entre T. Benítez y	2759	193.7			SICMA
81	Parque Triangular	Av. Diego Vásquez y Calle N71-C	961	602.3	1320505008000	584762	SICMA
82	Parque del Reten Policial	Av. Diego Vásquez y Calles Oe4 y Oe3	767	19407.9	1330504001000	254406	SICMA
83	Parque Real Audiencia 1	Av. Diego de Vásquez y Mariano Paredes	769	2407.6			SICMA
84	Parque Real Audiencia 2	Av. Real Audiencia y José Ponce Martínez	768	4555.5	1340611001000	279884	SICMA
85	Parque Floresta	Mercedes Gonzalez - César Borja Cordero N80C y Pasaje Oe4B	618	29584.0			SICMA
86	Parque Einsten	Fco. Del Campo - Modesto Chávez - Roberto Andrade, César Borja	1437;1438	15908.8	1360604005000	254920	SICMA
87	Parque Central de Carcelén	Fco. Ruiz - República Dominicana - José Enriquez Guerrero - Fco. Sánchez - Gonzalo Duarte y Alejandro Ponce Borja	775	13894.6	1370820001000	255203	SICMA
88	Parque SMz A	Andrés Guillén - República Dominicana y Hernando de la Parra	1441	3512.2	1370828002000	802506	SICMA
89	Parque SMz F	Hernando Paredes - Gaspar de la Plaza y Av. Jaime Roldós	3046	2888.7	1360718003000	802401	SICMA
90	Parque SMz G	Entra por Rodrigo Muñoz - Juan Enríquez y Fco. Carrasco	1434	1127.7	1360757001000	802358	SICMA
91	Parque SMz B	Gaspar Cañero y Hernando Andino	1466	944.1	1360806002000	254989	SICMA
92	Parque SMz C	Rodrigo Villalobos y Hernando de Veas	1465	1368.9	1360818002000	254995	SICMA
93	Parque SMz D	José Añasco - Bartolomé Carbo	3047	1148.0	1350804001000	254906	SICMA
94	Mastodontes	Final Av. Jaime Roldós Aguilera	790	4409.0	1391003001000	802632	SICMA
95	Parque	Av. Velasco Ibarra entre N85 y E3	1469	535.2	1380916001000	303924	SICMA
96	Parterre	Av. Jaime Roldós y E6B	1368	1426.3			SICMA
97	Parque ADIAEN	Pasaje E6A y Av. Jaime Roldós	614	2002.0	1381014001000	802588	SICMA
98	Redondel Urb Mastodontes	Av. Jaime Roldós Aguilera	1462	704.2			SICMA
99	Parterre	Av. Isidro Ayora y Velasco Ibarra	s/c				SICMA
100	Parque Ecológico Carcelén Bajo	La Perimetral	616	12000.0	1390927035000	673992	SICMA
101	Parque Urb 29 de Abril	Av. Isidro Ayora	1444	6084.4	1380817002000	455311	SICMA
102	Parque Urb 29 de Julio	Av República Dominicana y Juan Vallauri	1442	7198.2	1380802007000	802565	SICMA
103	Parque Pisulí - Curiqingue	11 de Noviembre y calle Oe16	2640	99400.0			SICMA

	NOMBRE	DIRECCIÓN	CÓDIGO	ÁREA (m <sup>2</sup> )	CLAVE CATASTRAL	N° PREDIO	Fuente
104	Parque Rumihurco y Parque Colinas del Norte	Ingreso Colinas del Norte	529	22000.0			SICMA
105	Parque Caminos de la Libertad	Junto a la Guardería Casa de la Cultura Ecuatoriana	619				
106	Parterre Córdova Galarza	Córdova galarza					
107	Parroquia Pomasqui	Pusuquí Grande					
108		Pusuquí Chico					
109		Colegio Espejo					
110		Balneario					
111		Plaza central					
112	Parroquia San Antonio	Balneario					
113		Parque central					
114		Urbanización los Shiris					
115		Parque 13 de junio					
116	Parroquia Calacalí	Cabecera parroquial					
117	Parroquia Nono	Cabecera parroquial					
118	Parroquia Nanegal	Cabecera parroquial					
119	Parroquia Nanegalito	Cabecera parroquial					
120	Parroquia de Gualea	Cabecera parroquial					
121	Parroquia de Pacto	Cabecera parroquial					

## MATRIZ No. 2 Descripción de las áreas verdes en hectáreas

<i>Tipo de espacio público</i>	<i>Número</i>	<i>Tamaño*</i>	<i>unidad</i>	<i>Porcentaje</i>
Áreas verdes menor 1 ha	132	30.5	hectáreas	60%
Áreas verdes mayor 1 ha	8	20.0	hectáreas	40%
	140.0	50.5	hectáreas	100%

<i>Tipo de espacio público</i>	<i>Número</i>	<i>Tamaño*</i>	<i>unidad</i>	<i>Porcentaje</i>
Parterres Avenidas menor 1 ha	12	15.0	kilómetros	36%
Parterres Avenidas mayor 1 ha	6	27.1	kilómetros	64%
	18.0	42.1	kilómetros	100%

\*Las superficies han sido validadas conforme a los valores que constan en Sistema SICMA, claves catastrales de la AZLD y en campo.

	Km	Sector	Áreas verdes efectivas (hectáreas)
<b>Parterres y Áreas Viales Proyecto Minga</b>			
Mariscal Sucre	4.58	Parque Central Carcelén	1.82
Diego de Vásquez	3.66	Parque Carcelén Bajo	1.2
Manuel Córdova Galarza	13	Parque Curiquingue	9.94
Av. Galo Plaza Lasso	3.3	Parque Rumihurco	0.37

Av. Eloy Alfaro	4.26	Parque Colinas de Norte	2.2
Av. 11 de Noviembre	1.63	Parque Floresta Carcelén	1.244
		Intercambiador Carcelén	3.6

## ÁREAS VERDES POR SECTOR

### Zona 1: Quito Norte, Jardines De Pichincha, Cotocollao

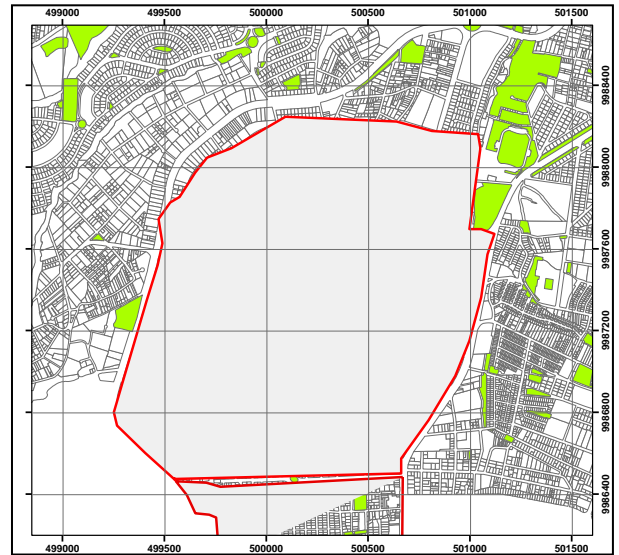

Fuente: SIG- AZLD  
Elaboración: Unidad de Ambiente



Ficha para el ingreso de datos de campo

ADMINISTRACION MUNICIPAL EQUINOCCIO LA DELICIA							HOJA	1 DE 2		
DIRECCIÓN DE GESTIÓN PARTICIPATIVA										
JEFATURA ZONAL DE AMBIENTE										
INVENTARIO DE PARQUES Y AREAS RECREATIVAS										
NOMBRE	PARQUE QUITO NORTE 1									
UBICACIÓN		COORDENADAS UTM			BARRIO PARROQUIA		CODIGO			
CALLE PRINCIPAL	PEDRO FREILE	NORTE	9986219		BARRIO	QUITO NORTE		17		
CALLE SECUNDARIA	J.M. GUERRERO (G. CORNEJO)	ESTE	778772		PARROQUIA	COTOCOLLAO		FOTOGRAFIAS		
EQUIPAMIENTO DEPORTIVO										
CANCHAS DEPORTIVAS	NUMERO	PISO	ESTADO			MOBILIARI	ESTADO			NECESIDAD INTERVENCION
			B	M	R		O	B	M	
VOLEY		TIERRA	<input type="checkbox"/>	<input type="checkbox"/>	<input type="checkbox"/>	METAL	<input type="checkbox"/>	<input type="checkbox"/>	<input type="checkbox"/>	
		CEMENTO	<input type="checkbox"/>	<input type="checkbox"/>	<input type="checkbox"/>	MADERA	<input type="checkbox"/>	<input type="checkbox"/>	<input type="checkbox"/>	
		ASFALTO	<input type="checkbox"/>	<input type="checkbox"/>	<input type="checkbox"/>	OTRO	<input type="checkbox"/>	<input type="checkbox"/>	<input type="checkbox"/>	
INDORFUTBOL		TIERRA	<input type="checkbox"/>	<input type="checkbox"/>	<input type="checkbox"/>	METAL	<input type="checkbox"/>	<input type="checkbox"/>	<input type="checkbox"/>	
		CEMENTO	<input type="checkbox"/>	<input type="checkbox"/>	<input type="checkbox"/>	MADERA	<input type="checkbox"/>	<input type="checkbox"/>	<input type="checkbox"/>	
		ASFALTO	<input type="checkbox"/>	<input type="checkbox"/>	<input type="checkbox"/>	OTRO	<input type="checkbox"/>	<input type="checkbox"/>	<input type="checkbox"/>	
BASQUET		TIERRA	<input type="checkbox"/>	<input type="checkbox"/>	<input type="checkbox"/>	METAL	<input type="checkbox"/>	<input type="checkbox"/>	<input type="checkbox"/>	
		CEMENTO	<input type="checkbox"/>	<input type="checkbox"/>	<input type="checkbox"/>	MADERA	<input type="checkbox"/>	<input type="checkbox"/>	<input type="checkbox"/>	
		ASFALTO	<input type="checkbox"/>	<input type="checkbox"/>	<input type="checkbox"/>	OTRO	<input type="checkbox"/>	<input type="checkbox"/>	<input type="checkbox"/>	
USO MULTIPLE		TIERRA	<input type="checkbox"/>	<input type="checkbox"/>	<input type="checkbox"/>	METAL	<input type="checkbox"/>	<input type="checkbox"/>	<input type="checkbox"/>	
		CEMENTO	<input type="checkbox"/>	<input type="checkbox"/>	<input type="checkbox"/>	MADERA	<input type="checkbox"/>	<input type="checkbox"/>	<input type="checkbox"/>	
		ASFALTO	<input type="checkbox"/>	<input type="checkbox"/>	<input type="checkbox"/>	OTRO	<input type="checkbox"/>	<input type="checkbox"/>	<input type="checkbox"/>	
OTRAS		TIERRA	<input type="checkbox"/>	<input type="checkbox"/>	<input type="checkbox"/>	METAL	<input type="checkbox"/>	<input type="checkbox"/>	<input type="checkbox"/>	
		CEMENTO	<input type="checkbox"/>	<input type="checkbox"/>	<input type="checkbox"/>	MADERA	<input type="checkbox"/>	<input type="checkbox"/>	<input type="checkbox"/>	
		ASFALTO	<input type="checkbox"/>	<input type="checkbox"/>	<input type="checkbox"/>	OTRO	<input type="checkbox"/>	<input type="checkbox"/>	<input type="checkbox"/>	
EQUIPAMIENTO RECREACIONAL										
CULUMPIOS		MADERA	<input type="checkbox"/>	<input type="checkbox"/>	<input type="checkbox"/>	INTERVENCION				
		METAL	<input type="checkbox"/>	<input type="checkbox"/>	<input type="checkbox"/>					
SUBE Y BAJAS		MADERA	<input type="checkbox"/>	<input type="checkbox"/>	<input type="checkbox"/>	INTERVENCION				
		METAL	<input type="checkbox"/>	<input type="checkbox"/>	<input type="checkbox"/>					
RESBALADERA		MADERA	<input type="checkbox"/>	<input type="checkbox"/>	<input type="checkbox"/>	INTERVENCION				
		METAL	<input type="checkbox"/>	<input type="checkbox"/>	<input type="checkbox"/>					
ESCALERA CHINA		MADERA	<input type="checkbox"/>	<input type="checkbox"/>	<input type="checkbox"/>	INTERVENCION				
		METAL	<input type="checkbox"/>	<input type="checkbox"/>	<input type="checkbox"/>					
CASETA		MADERA	<input type="checkbox"/>	<input type="checkbox"/>	<input type="checkbox"/>	INTERVENCION				
		METAL	<input type="checkbox"/>	<input type="checkbox"/>	<input type="checkbox"/>					
ELIPSES		MADERA	<input type="checkbox"/>	<input type="checkbox"/>	<input type="checkbox"/>	INTERVENCION				
		METAL	<input type="checkbox"/>	<input type="checkbox"/>	<input type="checkbox"/>					
ESCALERAS VERTICALES		MADERA	<input type="checkbox"/>	<input type="checkbox"/>	<input type="checkbox"/>	INTERVENCION				
		METAL	<input type="checkbox"/>	<input type="checkbox"/>	<input type="checkbox"/>					
ESCALERAS REDONDAS VERTICALES		MADERA	<input type="checkbox"/>	<input type="checkbox"/>	<input type="checkbox"/>	INTERVENCION				
		METAL	<input type="checkbox"/>	<input type="checkbox"/>	<input type="checkbox"/>					
MOBILIARIO URBANO (RETIRAR)										
TIPO	NÚMERO	ESTADO	TIPO	NÚMERO	ESTADO	TIPO	NÚMERO	ESTADO		
BANCAS		<input type="checkbox"/>	<input type="checkbox"/>	<input type="checkbox"/>	BASUREROS		<input type="checkbox"/>	<input type="checkbox"/>	<input type="checkbox"/>	
OTROS		<input type="checkbox"/>	<input type="checkbox"/>	<input type="checkbox"/>			<input type="checkbox"/>	<input type="checkbox"/>	<input type="checkbox"/>	
NECESIDAD DE INTERVENCION	Pasaje donde se da mantenimiento, mejoramiento caminerías, dotación de juego infantil pequeño.									

INFRAESTRUCTURA EXISTENTE							
TIPO	MATERIAL	ESTADO	NECESIDAD INTERVENCION	TIPO	MATERIAL	ESTADO	NECESIDAD DE INTERVENCION
CERRAMIENTO PERIMETRAL	MALLA	<input type="checkbox"/> <input type="checkbox"/> <input type="checkbox"/>		AGORAS	HORMIGON	<input type="checkbox"/> <input type="checkbox"/> <input type="checkbox"/>	
	BLOQUE	<input type="checkbox"/> <input type="checkbox"/> <input type="checkbox"/>			MAMPOSTERIA	<input type="checkbox"/> <input type="checkbox"/> <input type="checkbox"/>	
	OTROS	<input type="checkbox"/> <input type="checkbox"/> <input type="checkbox"/>			OTROS	<input type="checkbox"/> <input type="checkbox"/> <input type="checkbox"/>	
CAMINERIAS	ADOQUIN	<input type="checkbox"/> <input type="checkbox"/> <input type="checkbox"/>		GRADERIOS	HORMIGON	<input type="checkbox"/> <input type="checkbox"/> <input type="checkbox"/>	
	CEMENTO	<input type="checkbox"/> <input type="checkbox"/> <input type="checkbox"/>			MAMPOSTERIA	<input type="checkbox"/> <input type="checkbox"/> <input type="checkbox"/>	
	OTROS	<input type="checkbox"/> <input type="checkbox"/> <input type="checkbox"/>			OTROS	<input type="checkbox"/> <input type="checkbox"/> <input type="checkbox"/>	
PILETAS	HORMIGON	<input type="checkbox"/> <input type="checkbox"/> <input type="checkbox"/>		TRIBUNA	MADERA	<input type="checkbox"/> <input type="checkbox"/> <input type="checkbox"/>	
	PIEDRA	<input type="checkbox"/> <input type="checkbox"/> <input type="checkbox"/>			HIERRO	<input type="checkbox"/> <input type="checkbox"/> <input type="checkbox"/>	
	OTROS	<input type="checkbox"/> <input type="checkbox"/> <input type="checkbox"/>			OTROS	<input type="checkbox"/> <input type="checkbox"/> <input type="checkbox"/>	
PUNTOS DE AGUA							

VEGETACION EXISTENTE					
TIPO	ESTADO	NECESIDAD DE INTERVENCION	TIPO	ESTADO	NECESIDAD DE INTERVENCION
JARDINERAS	<input type="checkbox"/> <input type="checkbox"/> <input type="checkbox"/>		CAMBIAR PLANTAS	<input type="checkbox"/> <input type="checkbox"/> <input type="checkbox"/>	

ARBOLES Y ARBUSTOS						
ESPECIES	NÚMERO	NECESIDAD DE INTERVENCION	ESPECIES	NÚMERO	NECESIDAD DE INTERVENCION	
PINO			GUABA			
EUCALIPTO			ARRAYAN			
ACACIAS	11	PODA	SAUCE			
MOLLES			CHOLAN			
CUCARDAS			LLIN LLIN			
CIPRES			CEPILLO ROJO			
CHOLAN			CEPILLO BLANCO			
ALISO			JACARANDA			
CIUCARDA			CHOLAN			
CAPULÍ			ÁLAMO PLATEADO			
ÁLAMO			FRESNOS			
AREA APROXIMADA			600 m <sup>2</sup>			

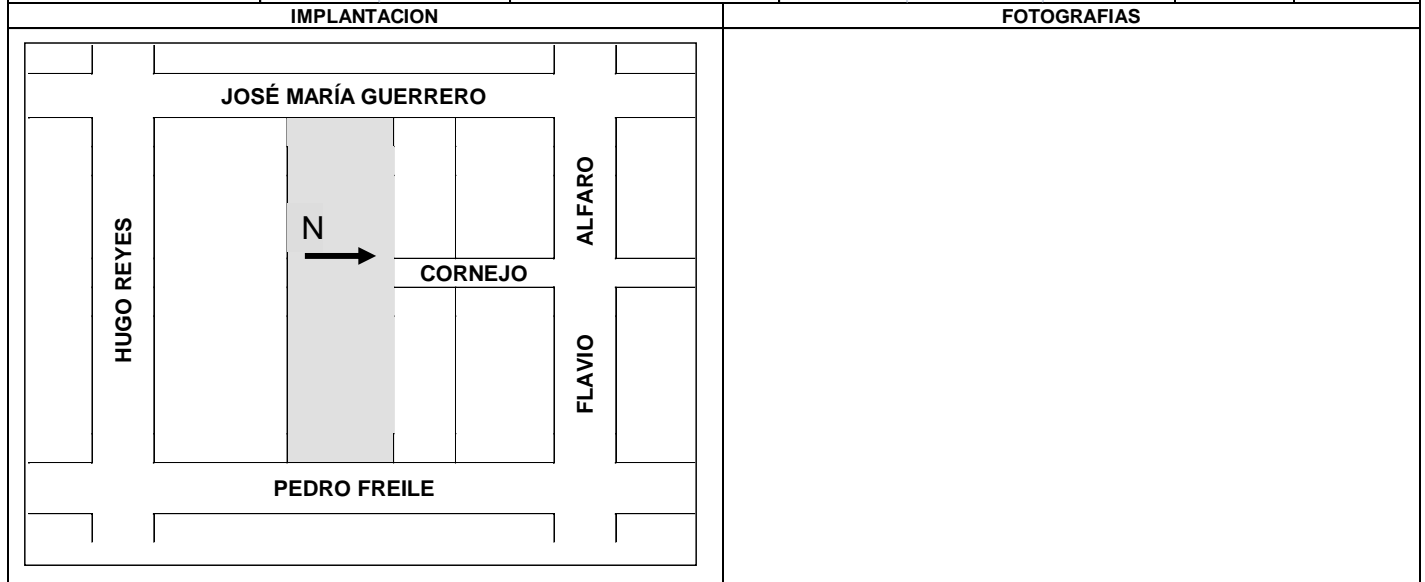



# ÁREAS VERDES POR SECTOR

## Zona 2: Ofelia, Real Audiencia Carcelén

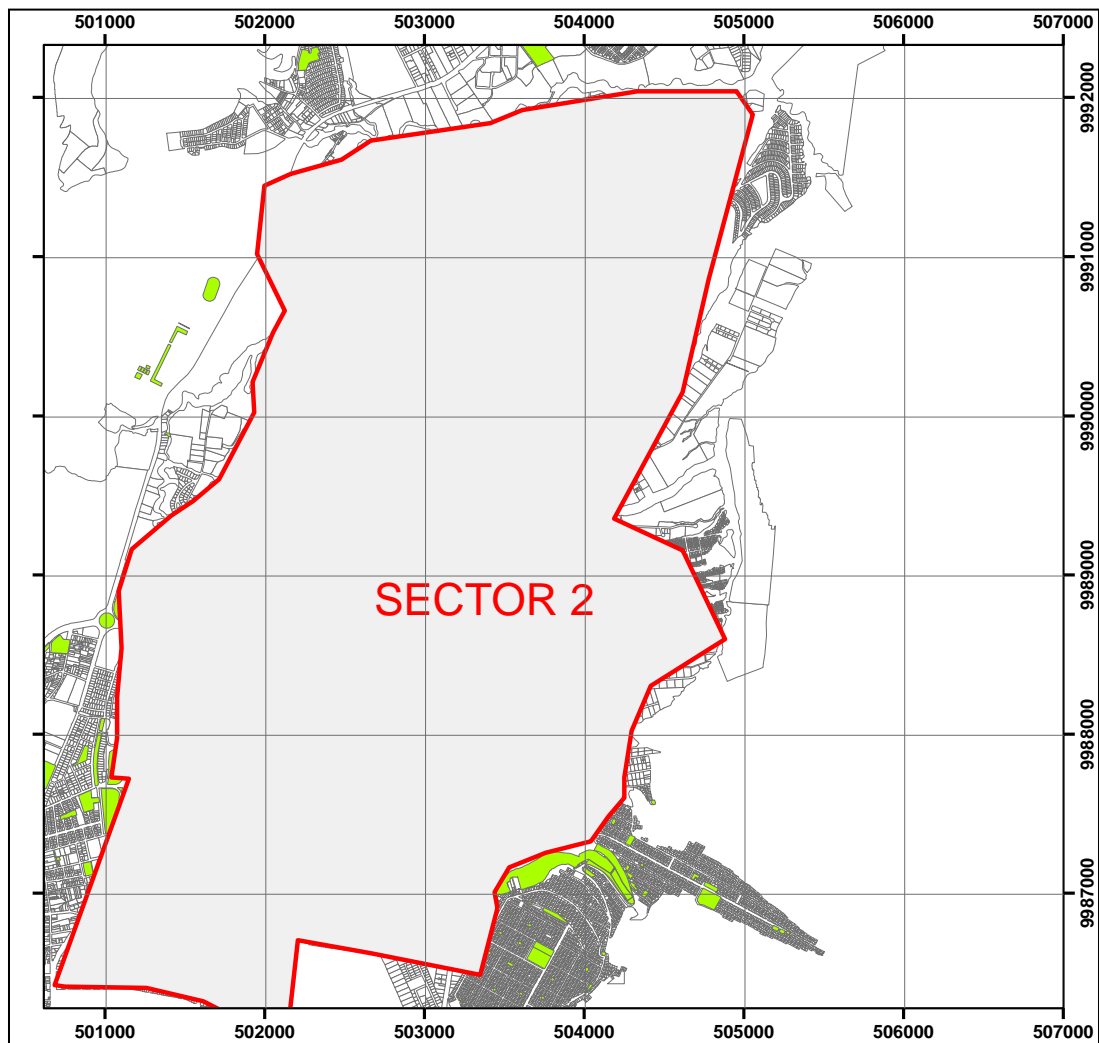

# ÁREAS VERDES POR SECTOR

## Zona 3: BARRIOS NOROCCIDENTALES, POMASQUI, SAN ANTONIO

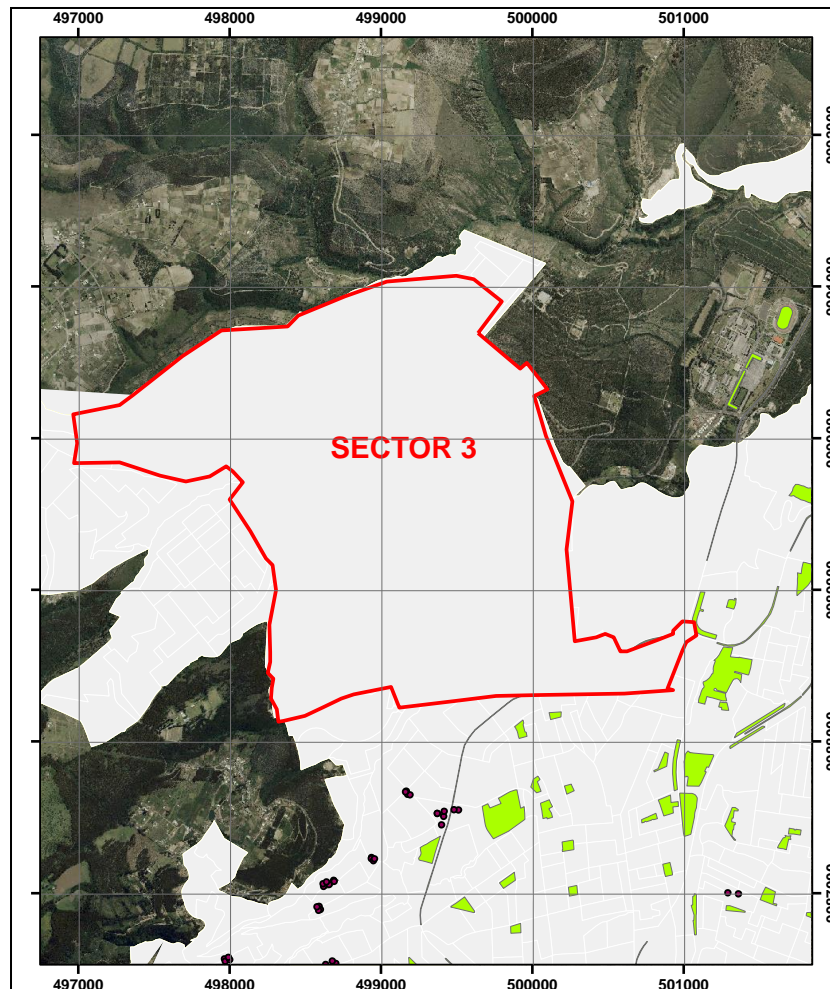

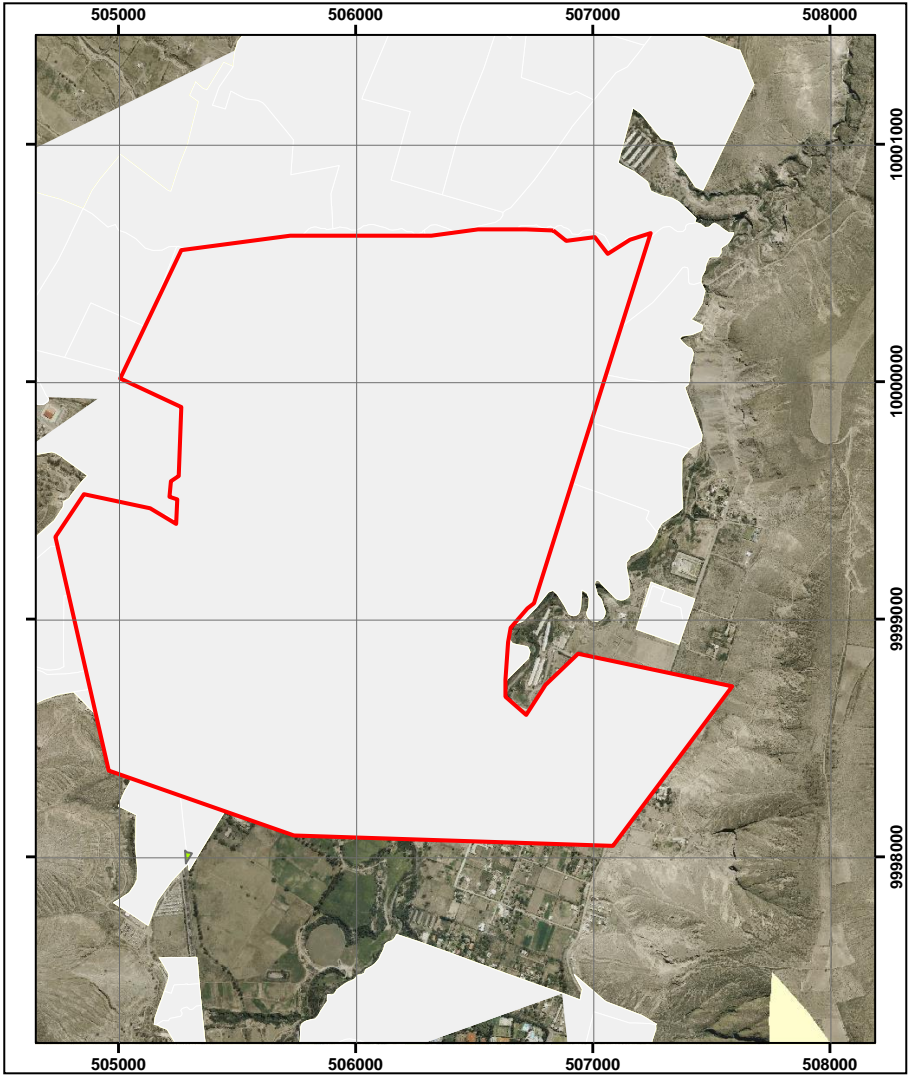

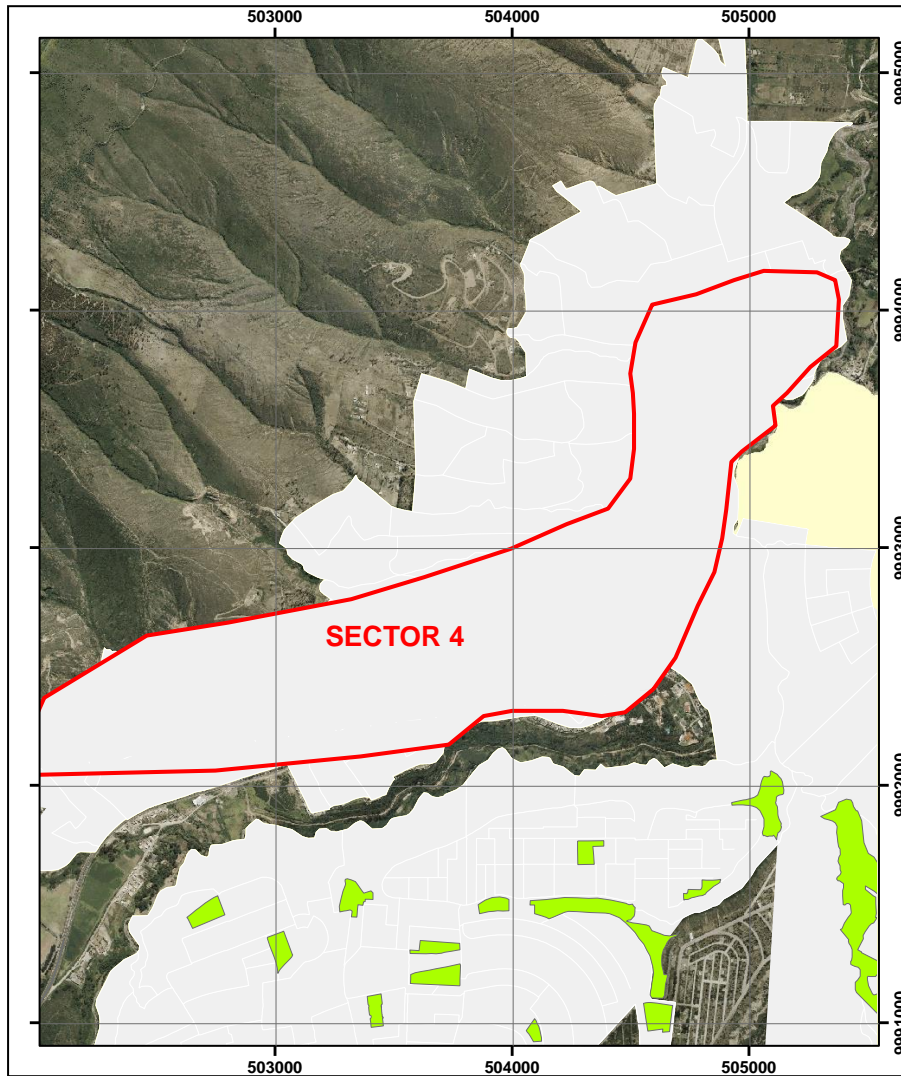

Elaborado por:

Ing. Pablo Zapata Ramos  
**JEFE ZONAL DE AMBIENTE**