

## ADMINISTRACIÓN ESPECIAL TURÍSTICA LA MARISCAL

### INFORME DE GESTIÓN ANUAL

**PERÍODO** Enero – Diciembre de 2019

#### 1. ALINEACIÓN ESTRATÉGICA DEL PLAN OPERATIVO ANUAL 2018 CON EL PLAN METROPOLITANO DE DESARROLLO Y ORDENAMIENTO TERRITORIAL 2015 – 2025

Eje, política y objetivo del Plan Metropolitano de Desarrollo y Ordenamiento Territorial 2015 -2025

NOMBRE	DETALLE
<b>Programa:</b>	CONVIVENCIA Y SEGURIDAD
<b>Proyecto:</b>	<b>PREVENCIÓN SITUACIONAL Y CONVIVENCIA PACÍFICA</b>
<b>Cobertura Poblacional:</b>	1874 beneficiarios directos: Femenina: 1242      Masculina: 632      Población Diversa: 0 Beneficiado indirectamente la población fija y flotante de 07 espacios intervenidos del sector de la Mariscal
<b>Presupuestado:</b>	US \$ 1.000,00
<b>Ejecutado:</b>	US \$ 910,28
<b>Cobertura Geográfica:</b>	Zona Especial Turística La Mariscal
<b>Acciones Realizadas:</b>	<ul style="list-style-type: none"> <li>▪ 4 Mingas Comunitarias ejecutadas con la participación de 315 personas.               <ul style="list-style-type: none"> <li>○ 09-02-2019 – Minga con Hoteles y Hostales</li> <li>○ 23-03-2019 – Minga de Bares y Discotecas</li> <li>○ 30-03-2019 – Mercado Artesanal</li> </ul> </li> <li>▪ 5 Jornadas de Capacitación con 1559 personas sensibilizadas sobre Normas de Convivencia y Gestión de Riesgos.               <ul style="list-style-type: none"> <li>○ 25-03-2019 - Comité de Seguridad Colegio Manuela Cañizares</li> <li>○ 26-03-2019 - Comité de Seguridad Colegio Manuela Cañizares</li> <li>○ 27-03-2019 - Comité de Seguridad Colegio Manuela Cañizares</li> <li>○ 26-03-2019 – Fiscalía General del Estado</li> <li>○ 27-03-2019 – Fiscalía General del Estado</li> </ul> </li> <li>▪ 7 Espacios públicos intervenidos 4 por iluminación y 3 mingas               <ul style="list-style-type: none"> <li>○ 09-02-2019 – Minga con Hoteles y Hostales</li> <li>○ 09-02-2019 – Inspección de luminarias plaza El Quinde</li> <li>○ 16-03-2019 – Inspección Luminarias y gestión para reposición de iluminación Lizardo García y 12 de octubre</li> <li>○ 23-03-2019 – Minga de Bares y Discotecas</li> <li>○ 30-03-2019 – Mercado Artesanal</li> <li>○ 11-05-2019 – Inspección de sitios oscuros y gestión para reposición de iluminación 6 de diciembre y Colón</li> <li>○ 25-05-2019 – Inspección sitios oscuros y gestión para reposición de iluminación Reina Victoria y Juan Rodríguez</li> </ul> </li> <li>▪ 1 Encuentro Vecinal por la Paz.               <ul style="list-style-type: none"> <li>○ 05-04-2019 – ejecución de 1 Encuentro vecinal en el Mercado Artesanal</li> </ul> </li> <li>▪ 1 Cine al aire libre.               <ul style="list-style-type: none"> <li>○ 30-08-2019 – ejecución de 1 Cine al Aire libre en el Mercado Artesanal.</li> </ul> </li> </ul>
<b>Resultados Alcanzados:</b>	✓ 1874 personas beneficiadas directamente y 5000 indirectamente con los procesos de mejoramiento y apropiación del espacio público mediante el eje de Prevención Situacional.



Minga Barrial Asociación El Guambra



Capacitación Fiscalía Provincial de Pichincha



Capacitación Consejo de la Judicatura



Encuentro Vecinal por la Paz



Capacitación Fiscalía



Minga barrial Mercado Artesanal



Capacitación Colegio Manuela Cañizares



Intervención de iluminación



Recorrido de luminarias



Cine al Aire Libre

**Memoria  
Fotográfica:**

<b>NOMBRE</b>	<b>DETALLE</b>	
<b>Programa:</b>	GESTION DE RIESGOS	
<b>Proyecto:</b>	<b>PREVENCIÓN DE RIESGOS</b>	
<b>Cobertura Poblacional:</b>	7.000 personas beneficiadas y/o involucradas en eventos adversos: Femenina: 3.500      Masculina: 3.500      Población Diversa: 0 Beneficiado indirectamente la población fija y flotante de los centros de diversión del sector de la Mariscal inspeccionados.	
<b>Presupuestado:</b>	US \$ 0,00	
<b>Ejecutado:</b>	US \$ 0,00	
<b>Cobertura Geográfica:</b>	Zona Especial Turística La Mariscal	
<b>Acciones Realizadas:</b>	<ul style="list-style-type: none"> <li>▪ 20 inspecciones realizadas conjuntamente con Dirección de Gestión de Riesgos</li> <li>▪ 1 Institución educativa sensibilizada con la Casa Sismo, con la participación de 3000 estudiantes <ul style="list-style-type: none"> <li>○ 22, 23 y 24-04-2019 – Colegio Manuela Cañizares</li> </ul> </li> <li>▪ 1 Plan de Contingencia Zonal actualizado.</li> </ul>	
<b>Resultados Alcanzados:</b>	<ul style="list-style-type: none"> <li>✓ Centros de diversión nocturna del sector La Mariscal visitados para la implementación de sus planes de riesgos y cumplimiento de medidas de seguridad.</li> <li>✓ 1 Institución educativa sensibilizada con la Casa Sismo, con la participación de 3000 estudiantes.</li> </ul>	
<b>Memoria Fotográfica:</b>	 <p>Inspección de Hostales</p>	 <p>Casa Sismo Colegio Manuela Cañizares</p>
	 <p>Operativos Macro</p>	 <p>Casa Sismo Quintiliano Sánchez</p>
	 <p>Inspección Restaurantes</p>	 <p>Inspección Discotecas</p>

<b>NOMBRE</b>	<b>DETALLE</b>
<b>Programa:</b>	GESTION DE RIESGOS



<b>Proyecto:</b>	<b>REDUCCIÓN DE RIESGOS</b>	
<b>Cobertura Poblacional:</b>	1.100 personas participantes en ejercicios de simulación de eventos adversos: Femenina: 550      Masculina: 550      Población Diversa: 0	
<b>Presupuestado:</b>	US \$ 0,00	
<b>Ejecutado:</b>	US \$ 0,00	
<b>Cobertura Geográfica:</b>	Zona Especial Turística La Mariscal	
<b>Acciones Realizadas:</b>	<ul style="list-style-type: none"> <li>▪ 2 Simulacros ejecutados con la participación de 1.100 personas <ul style="list-style-type: none"> <li>○ 21-11-2019 – Unidad de Flagrancias Consejo de la Judicatura, Patria y 9 de octubre</li> <li>○ 11-12-2019 – Edf. matriz Consejo de la Judicatura, 12 de octubre y Francisco Salazar.</li> </ul> </li> </ul>	
<b>Resultados Alcanzados:</b>	✓ 1.100 Personas afectadas y/o involucradas en eventos adversos que afectaron su integridad, la de sus bienes y su abastecimiento de servicios de primera necesidad, fueron sensibilizadas y participan en procesos de reducción de riesgos.	
<b>Memoria Fotográfica:</b>		
	Simulacro Consejo de la Judicatura Edf Matriz	Simulacro Consejo de la Judicatura Edf Matriz
		
	Simulacro Unidad de Flagrancia - Consejo de la Judicatura	Simulacro Unidad de Flagrancia - Consejo de la Judicatura

<b>NOMBRE</b>	<b>DETALLE</b>
<b>Programa:</b>	GESTION DE RIESGOS
<b>Proyecto:</b>	<b>ATENCIÓN Y RESPUESTA A EMERGENCIAS DESASTRES</b>
<b>Cobertura Poblacional:</b>	821.483 personas directas e indirectas aproximadamente de asistentes en eventos públicos e involucradas en eventos adversos: Femenina: no cuantificable      Masculina: no cuantificable      Población Diversa: no cuantificable
<b>Presupuestado:</b>	US \$ 8.000,00
<b>Sincerado:</b>	US \$ 3.400,00
<b>Ejecutado:</b>	US \$ 1.600,00
<b>Cobertura Geográfica:</b>	Zona Especial Turística La Mariscal
<b>Acciones Realizadas:</b>	<ul style="list-style-type: none"> <li>▪ 20 coordinaciones para atención de Emergencias y Monitoreo de eventos en espacio público</li> </ul>
<b>Resultados Alcanzados:</b>	✓ 420.000 Personas directas e indirectas aproximadamente de asistentes a eventos públicos y afectados o involucrados en eventos adversos que afectaron su integridad, la de sus bienes y su abastecimiento de servicios de primera necesidad,

fueron asistidas de manera integral para el restablecimiento de su seguridad y servicios de primera necesidad.



Amenaza de Bomba Consejo de la Judicatura



Atención foramen Av. Colón y Urbina



Destaponamiento de sumidero Veintemilla y Plaza



Apoyo Emergencia Aluvión sector Pinar Alto

**Memoria  
Fotográfica:**



Monitoreo evento Mascarada Quiteña



Monitoreo evento Los Diablos se toman La Mariscal



Apoyo Monitoreo eventos carnavales de Amaguaña



Monitoreo evento Plaza Foch

Juan Carlos Alvarez Salazar.  
**Jefe de Seguridad y Gestión de Riesgos**  
**Administración Especial Turística La Mariscal**



quinto

*grande otra vez*

---

**EVALUACIÓN (QUITO ACTIVO LAS 24 HORAS)**  
**INTERVENCIÓN ADMINISTRACIÓN ESPECIAL TURÍSTICA**  
**LA MARISCAL**

---

**FECHA DE CORTE DE REGISTROS ADMINISTRATIVOS**

FGE: Corte al 31 de octubre del 2019

DINASED: Corte al 21 de octubre del 2019

SIS ECU-911: Corte al 31 de octubre del 2019

ANT: Corte al 30 de septiembre del 2019

DNA: Corte al 30 de septiembre del 2019

# 2019

## Estadísticas de Seguridad Ciudadana AET La Mariscal y zona de Intervención

---

### OBSERVATORIO METROPOLITANO DE SEGURIDAD CIUDADANA

---

#### CONTENIDOS

**01**

#### Delitos Denunciados

Cuadro Comparativo DMCS  
Otros Delitos

**02**

SIS ECU-911  
Siniestralidad Vial  
DNA

**03**

#### Percepción de (in)seguridad

Resultados de la encuesta de evaluación ex ante en la AET La Mariscal

**04**

Inventario AET La Mariscal  
Infraestructura



Delitos de Mayor Connotación Social AET La Mariscal (Zona de Influencia)	Frecuencia		Variación	
			Absoluta	Relativa
	Sep 20 - Nov 01* 2018	Sep 20 - Nov 01* 2019	Sep 20 - Nov 01* 2018 - 2019	Sep 20 - Nov 01* 2018 - 2019
Robo a personas	67	50	-17	-25,37% ●
Robo de bienes, accesorios y autopartes de vehículos	27	19	-8	-29,63% ●
Robo a unidades económicas	5	5	0	0,00% ●
Robo a carros	3	2	-1	-33,33% ●
Robo a motos	1	1	0	0,00% ●
Robo domicilios	2	0	-2	-100,00% ●
<b>Total</b>	<b>105</b>	<b>77</b>	<b>-28</b>	<b>-26,67%</b> ●

Delitos de Mayor Connotación Social AET La Mariscal (Zona de intervención)	Frecuencia		Variación	
			Absoluta	Relativa
	Sep 20 - Nov 01* 2018	Sep 20 - Nov 01* 2019	Sep 20 - Nov 01* 2018 - 2019	Sep 20 - Nov 01* 2018 - 2019
Robo a personas	9	4	-5	-55,56% ●

Fuente: Fiscalía General del Estado – FGE

Elaboración: Observatorio Metropolitano de Seguridad Ciudadana – OMSC

(\*) Corte: 01 de noviembre del 2019 (Datos Sujetos a Variación)

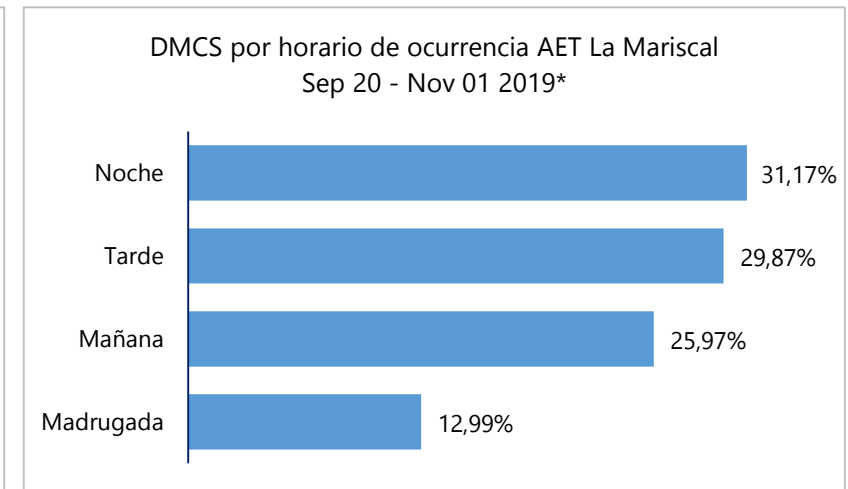
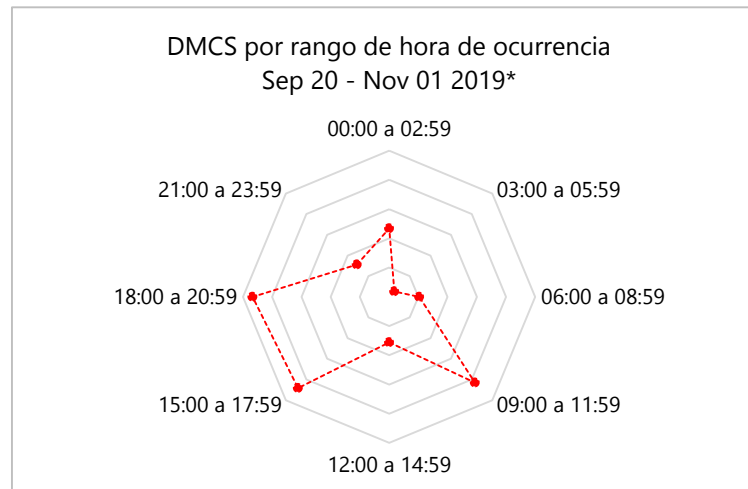
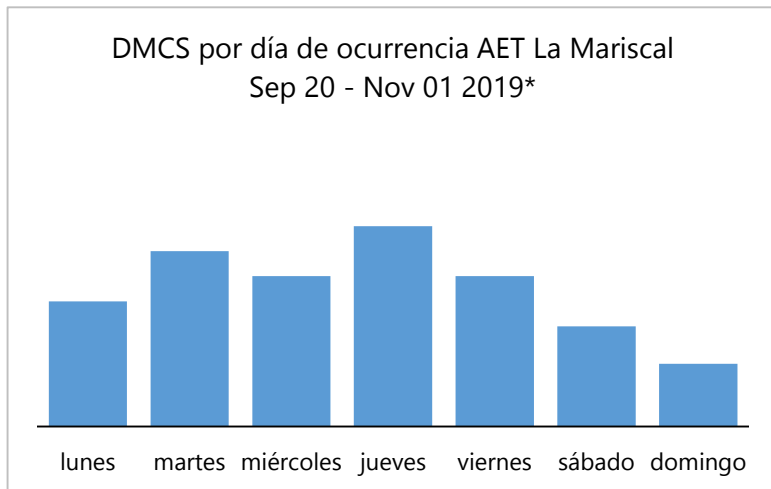
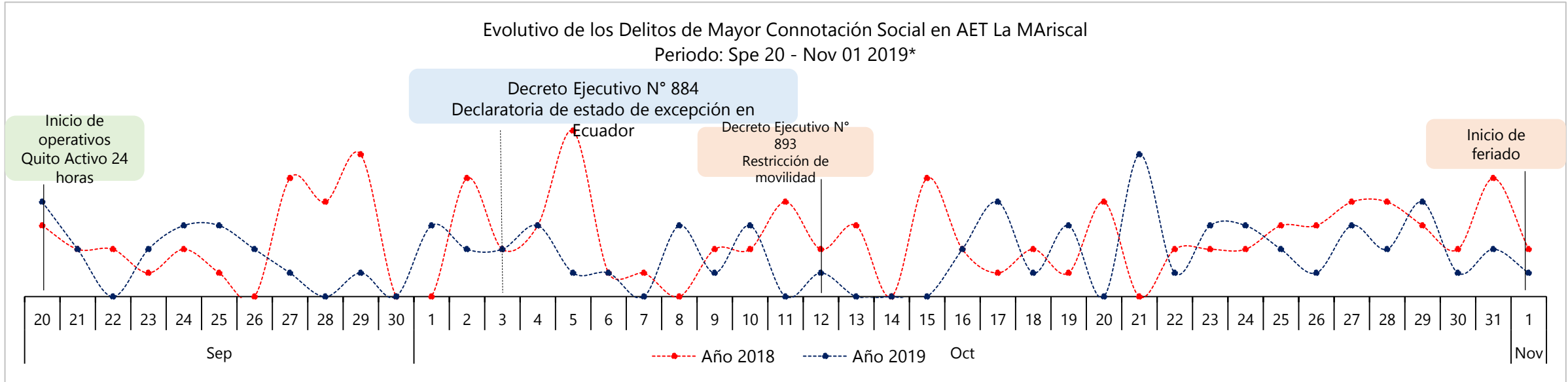

Fuente: Fiscalía General del Estado – FGE

Elaboración: Observatorio Metropolitano de Seguridad Ciudadana – OMSC

(\*) Corte: 01 de noviembre del 2019 (Datos Sujetos a Variación)

## OTROS DELITOS EN LA AET LA MARISCAL

Otros Delitos en la AET La Mariscal (Zona de influencia)	Frecuencia		Variación	
	Sep 20 - Nov 01* 2018	Sep 20 - Nov 01* 2019	Absoluta	Relativa
			Sep 20 - Nov 01* 2018 - 2019	Sep 20 - Nov 01* 2018 - 2019
Hurto	74	39	-35	-47,30% ●
Estafa	26	13	-13	-50,00% ●
Otros robos	7	8	1	14,29% ●
Insolvencia fraudulenta	73	6	-67	-91,78% ●
Receptación	4	4	0	0,00% ●
Abuso de confianza	11	3	-8	-72,73% ●
Apropiación fraudulenta por medios electrónicos	8	3	-5	-62,50% ●
<b>Total</b>	<b>203</b>	<b>76</b>	<b>-127</b>	<b>-62,56%</b> ●

Fuente: Fiscalía General del Estado – FGE

Elaboración: Observatorio Metropolitano de Seguridad Ciudadana – OMSC

(\*) Corte: 01 de noviembre del 2019 (Datos Sujetos a Variación)

Incidentes reportados por convivencia ciudadana en el SIS ECU911 en la AET La Mariscal (Zona de Influencia)	Frecuencia		Variación		
	Sep 20 - Nov 03* 2018	Sep 20 - Nov 03* 2019	Absoluta	Relativa	
			Sep 20 - Nov 03* 2018 - 2019	Sep 20 - Nov 03* 2018 - 2019	
Escándalos	363	329	-34	-9,37%	●
Libadores, venta y consumo de drogas	297	308	11	3,70%	●
Riñas y agresiones	30	21	-9	-30,00%	●
Daño a la propiedad pública y privada	7	5	-2	-28,57%	●
<b>Total</b>	<b>697</b>	<b>663</b>	<b>-34</b>	<b>-4,88%</b>	●

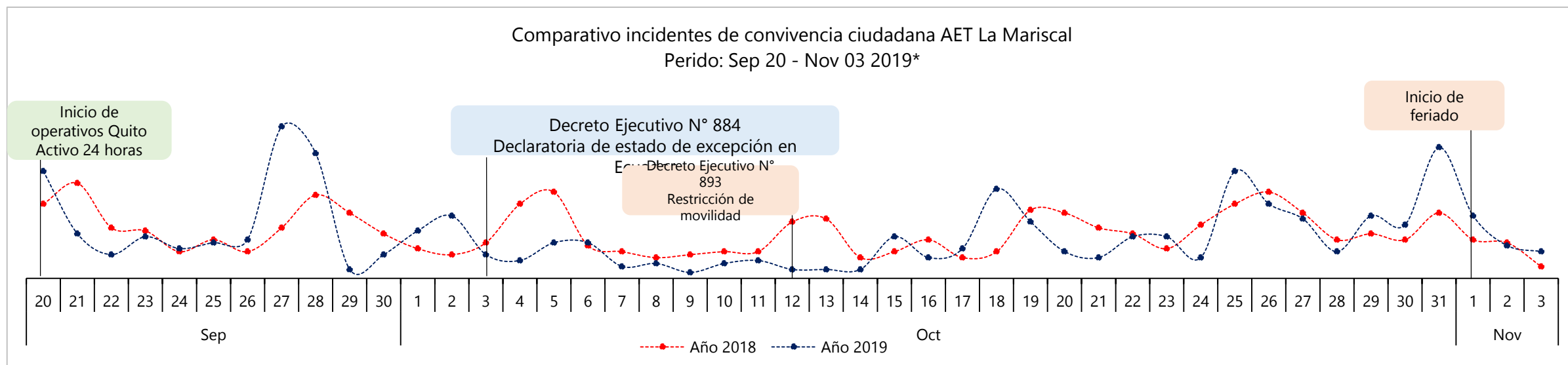

Fuente: SIS ECU-911

Elaboración: Observatorio Metropolitano de Seguridad Ciudadana – OMSC

(\*) Corte: 03 de noviembre del 2019 (Datos Sujetos a Variación)



Incidentes reportados por convivencia ciudadana en el SIS ECU911 en la AET La Mariscal (zona de intervención)	Frecuencia		Variación	
			Absoluta	Relativa
	Sep 20 - Nov 03* 2018	Sep 20 - Nov 03* 2019	Sep 20 - Nov 03* 2018 - 2019	Sep 20 - Nov 03* 2018 - 2019
Escándalos	35	33	-2	-5,71% ●
Libadores, venta y consumo de drogas	31	28	-3	-9,68% ●
Riñas y agresiones	3	2	-1	-33,33% ●
Daño a la propiedad pública y privada	0	1	1	-
<b>Total</b>	<b>69</b>	<b>64</b>	<b>-5</b>	<b>-7,25%</b> ●

Comparativo incidentes de convivencia ciudadana AET La Mariscal zona de intervención  
Periodo: Sep 20 - Nov 03 2019\*

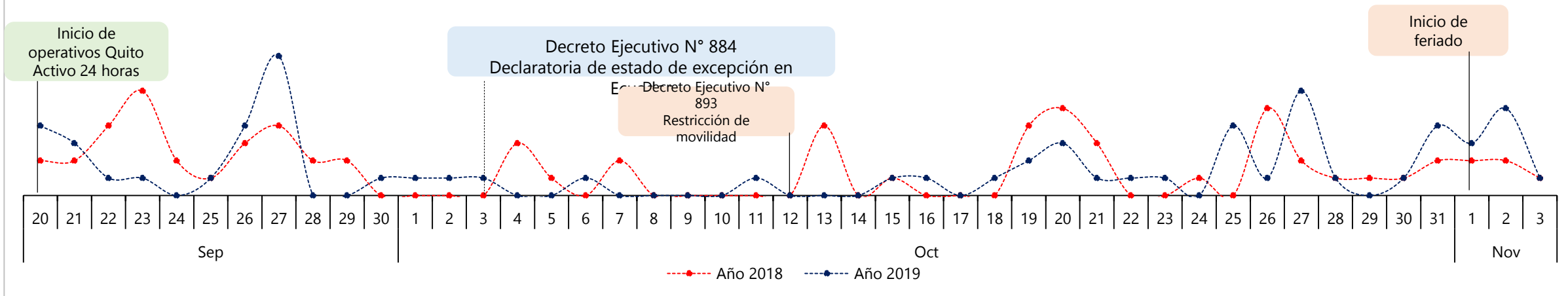

Fuente: SIS ECU-911

Elaboración: Observatorio Metropolitano de Seguridad Ciudadana – OMSC

(\*) Corte: 03 de noviembre del 2019 (Datos Sujetos a Variación)

Vialidad en la AET La Mariscal (Zona de Influencia)	Frecuencia		Variación	
	Sep -2018	Sep -2019	Absoluta	Porcentual
			Sep 2018-2019	Sep 2018-2019
Siniestros de tránsito	15	7	-8	-53,33% <span style="color: green;">●</span>
Lesionados	4	6	2	50,00% <span style="color: red;">●</span>
Muertes	0	1	1	100,00% <span style="color: red;">●</span>

## INCAUTACIÓN DE DROGAS EN EL CIRCUITO LA MARISCAL

Detenidos por incautación de drogas (circuito La Mariscal)	Frecuencia		Variación	
	Sep -2018	Sep -2019	Absoluta	Relativa
			Sep 2018-2019	Sep 2018-2019
	5	5	0	0,00% <span style="color: orange;">●</span>

Incautación de droga en kg (Circuito La Mariscal)		
Tipo de droga	sep-18	sep-19
Clorhidrato	0,00	3,90
Pasta Base	0,01	7,98
Marihuana	0,06	0,09
<b>Total</b>	<b>0,07</b>	<b>11,97</b>

Fuente: ANT y DNA

Elaboración: Observatorio Metropolitano de Seguridad Ciudadana – OMSC

(\*) Corte: Corte al 30 de septiembre del 2019. (Datos Sujetos a Variación)

**44,14%**

de las personas entrevistadas tienen conocimiento de los operativos realizados por la SGSG en la Plaza El Quinde y sus alrededores en el último mes

**82,14%**

de las personas entrevistadas visitan el espacio público en la tarde

**15,18%**

de las personas entrevistadas visitan el espacio público en la noche

**55,06%**

de las personas que conocen los operativos de control lo califican como muy bueno /

**12,50%**

de las personas entrevistadas han sido víctimas de algún tipo de delito en el espacio público en los últimos 12

**45,54%**

de las personas entrevistadas califican al espacio público como ni seguro / ni inseguro

**28,57%**

de las personas entrevistadas califican al espacio público como muy seguro / seguro

## Articulación y Sinergia de Actores



### PRINCIPALES LOGROS

- 20 operativos ejecutados
- 12 clausuras de Intendencia
- 6 clausuras Agencia Metropolitana de Control (AMC)
- 32 procesos administrativos iniciados
- 71 procesos sancionadores a libadores en el espacio público
- Disminución del 26,67% en los delitos de mayor connotación social en al AET La Mariscal
- Disminución del 7,25% de los incidentes de convivencia ciudadana en la zona de intervención



# DELITOS DE MAYOR CONNOTACIÓN SOCIAL AET LA MARISCAL

Sep 20 - Nov 01 2018\*

Sep 20 - Nov 01 2019\*

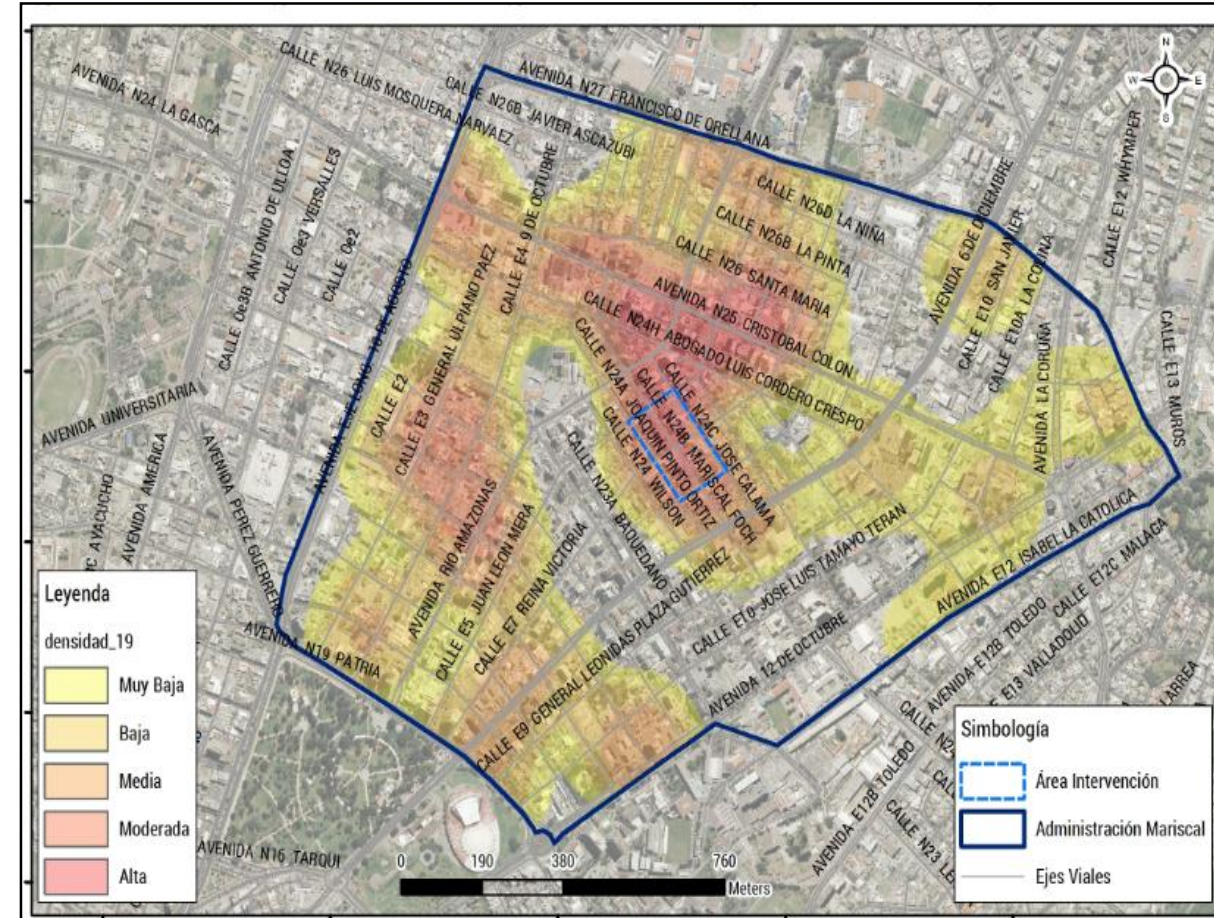
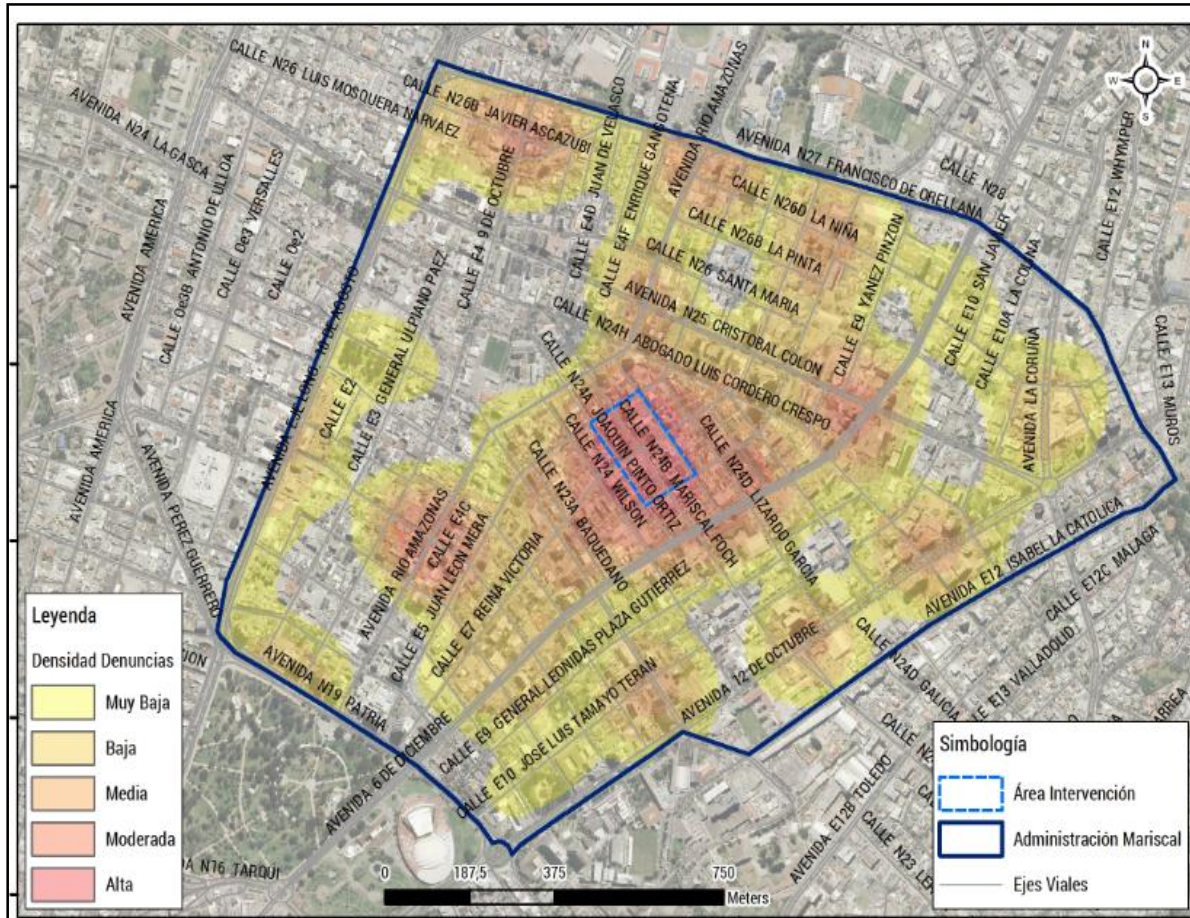

Fuente: Fiscalía General del Estado – FGE

Elaboración: Observatorio Metropolitano de Seguridad Ciudadana – OMSC

(\* Corte: 01 de noviembre del 2019 (Datos Sujetos a Variación)



# INCIDENTES DE CONVIVENCIA CIUDADANA AET LA MARISCAL

Sep 20 - Nov 03 2018\*

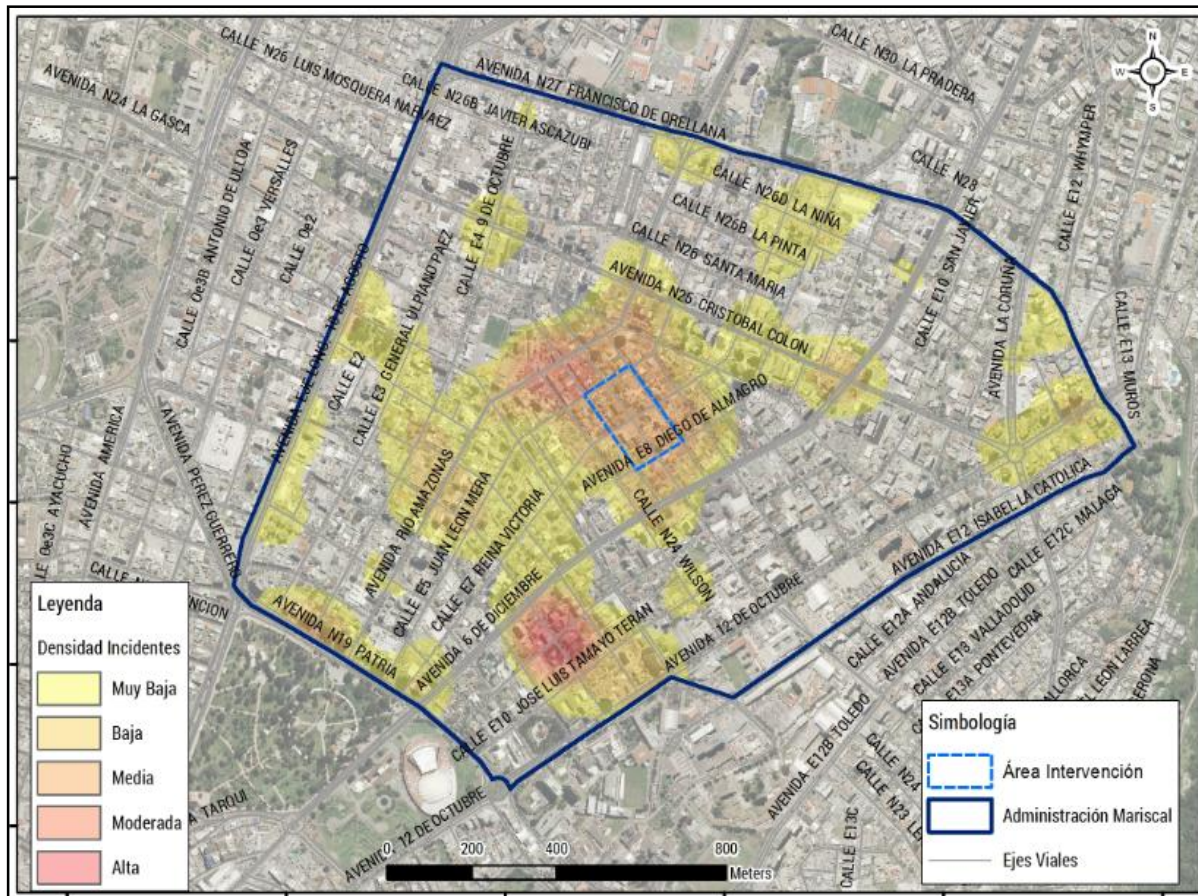

Sep 20 - Nov 03 2019\*

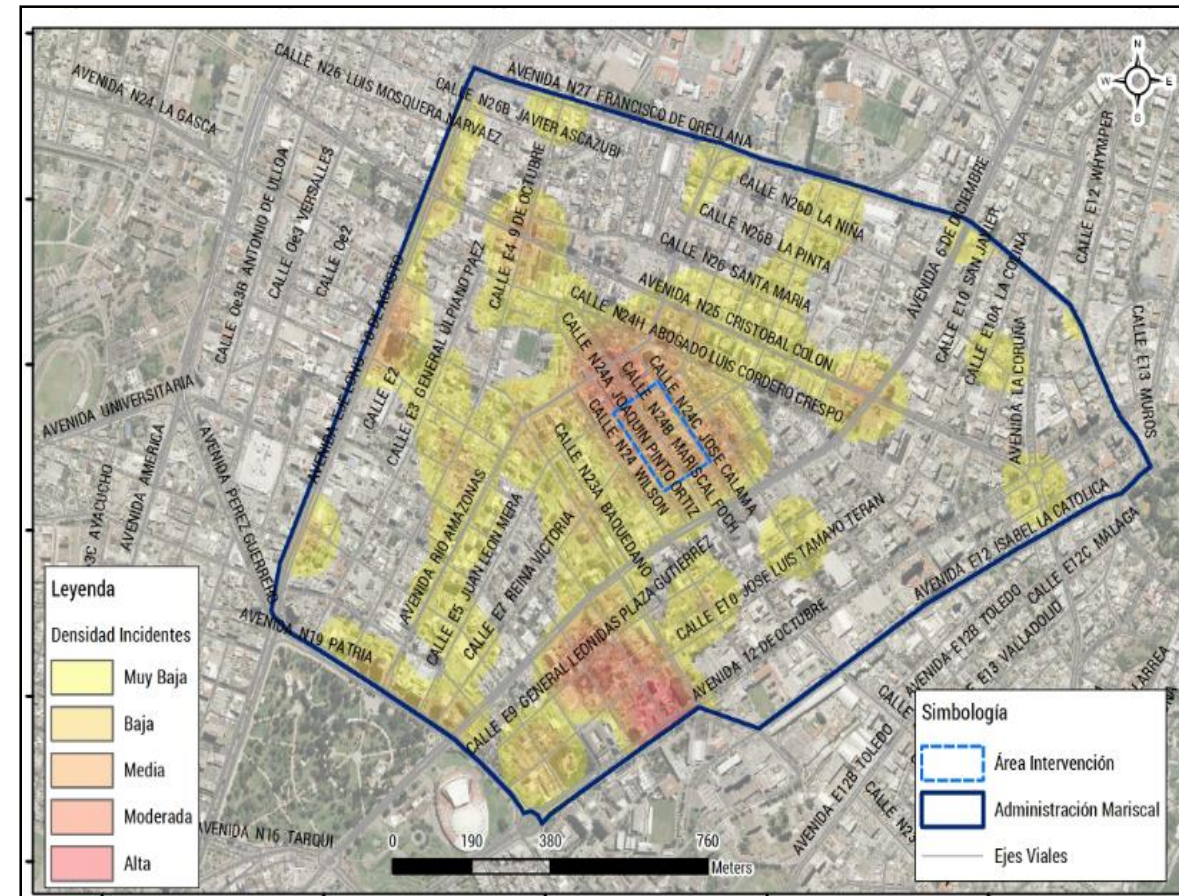

Fuente: SIS ECU-911

Elaboración: Observatorio Metropolitano de Seguridad Ciudadana – OMSC

(\* Corte: 03 de noviembre del 2019 (Datos Sujetos a Variación)



# Infraestructura Administración La Mariscal

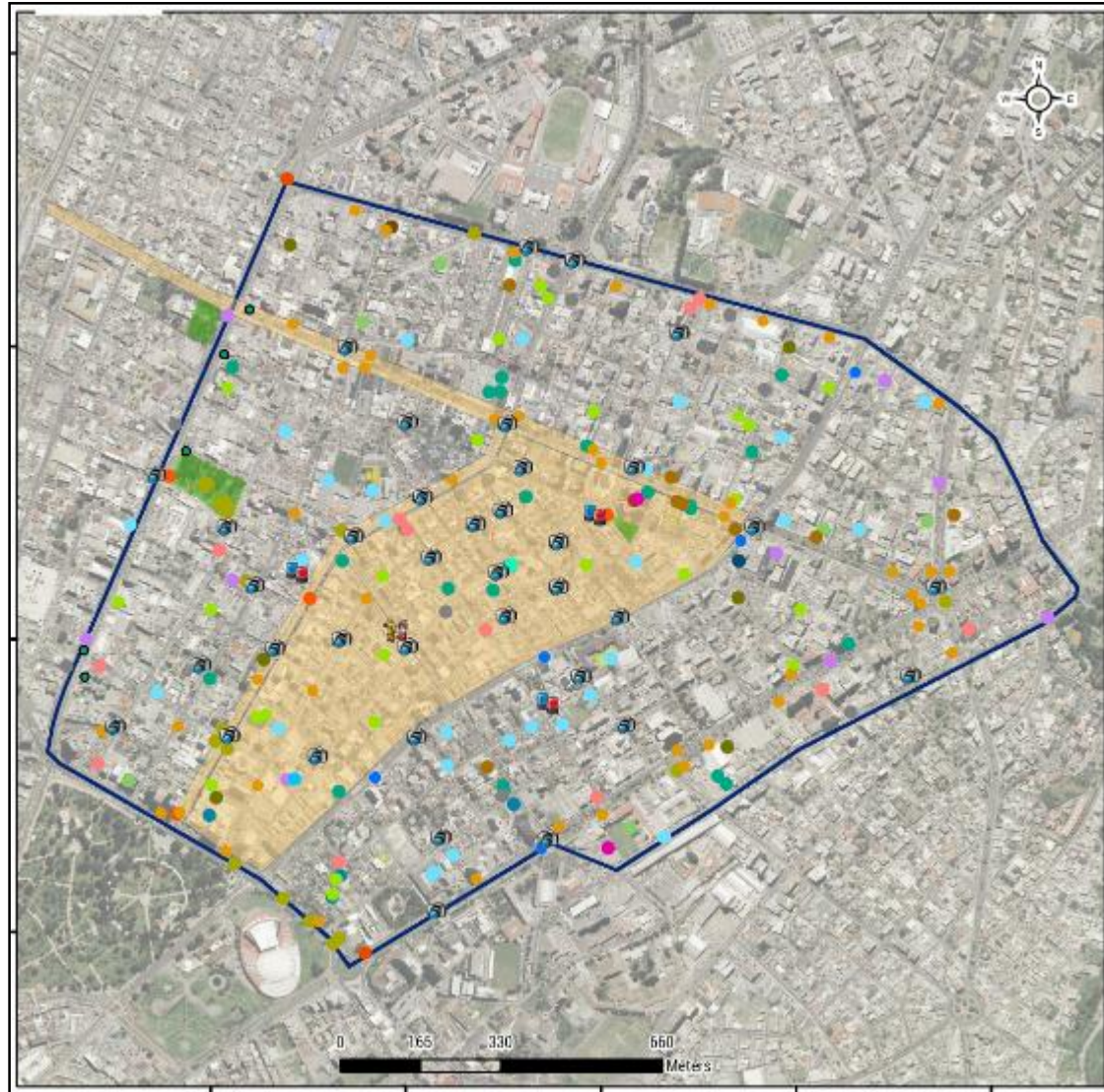

## Simbología

Cámaras_Ecu_911	Centro_Comercial	Puntos_de_Acopio
UPC	Centros_de_Salud	Puntos_wifi
Estacion_Bomberos	Centros_Educativos	Universidades
Parada_Ecovia	Contenedores_de_Pilas	Espacios_Deportivos
Parada_Transporte_Público	Estacion_taxis_convencionales	Espacios_Publicos
Paradas_Trole	Gasolineras	Zonas_Soterradas_Telecomunicaciones
Estacion_BICI-Q	Hoteles-Hostales	Administracion Turistica La Mariscal
60_Y_PIQUITO	Mayores_Productores_de_Basura	
Antenas_de_Telecomunicacion	Monumentos	
Atractivo_Turistico	Night_Club	
Bibliotecas	Pasos_Desnivel	

# CONCLUSIONES

- A pesar de ser corto el tiempo de intervención, los administradores y dueños de locales comerciales, población flotante perciben como más segura la zona de intervención.
  - El tiempo de intervención es corto para realizar un análisis más profundo, se necesita procesos permanentes de seguimiento para evaluar la medida.
  - El trabajo articulado entre el gobierno central y gobierno local ha sido una fortaleza que se evidencia en los resultados favorables de la intervención.
  - En la zona de intervención y en la zona de influencia a partir de la implementación del proyecto “Quito Activo 24 horas” los delitos de mayor connotación tienen una tendencia a la baja; sin embargo, se identifica un leve incremento entre los días lunes, martes y miércoles.
  - El 62.50% de los incidentes fueron reportados fuera de los horarios de intervención, es decir los incidentes ocurren en el periodo de las 03:00 de la madrugada a 20:00 de la noche; por lo tanto, la intervención tiene una presencia positiva, ya que evita el surgimiento de incidentes.
-



Observatorio Metropolitano de  
**SEGURIDAD CIUDADANA**  
*grande otra vez*

**QUITO**  
*grande otra vez*

