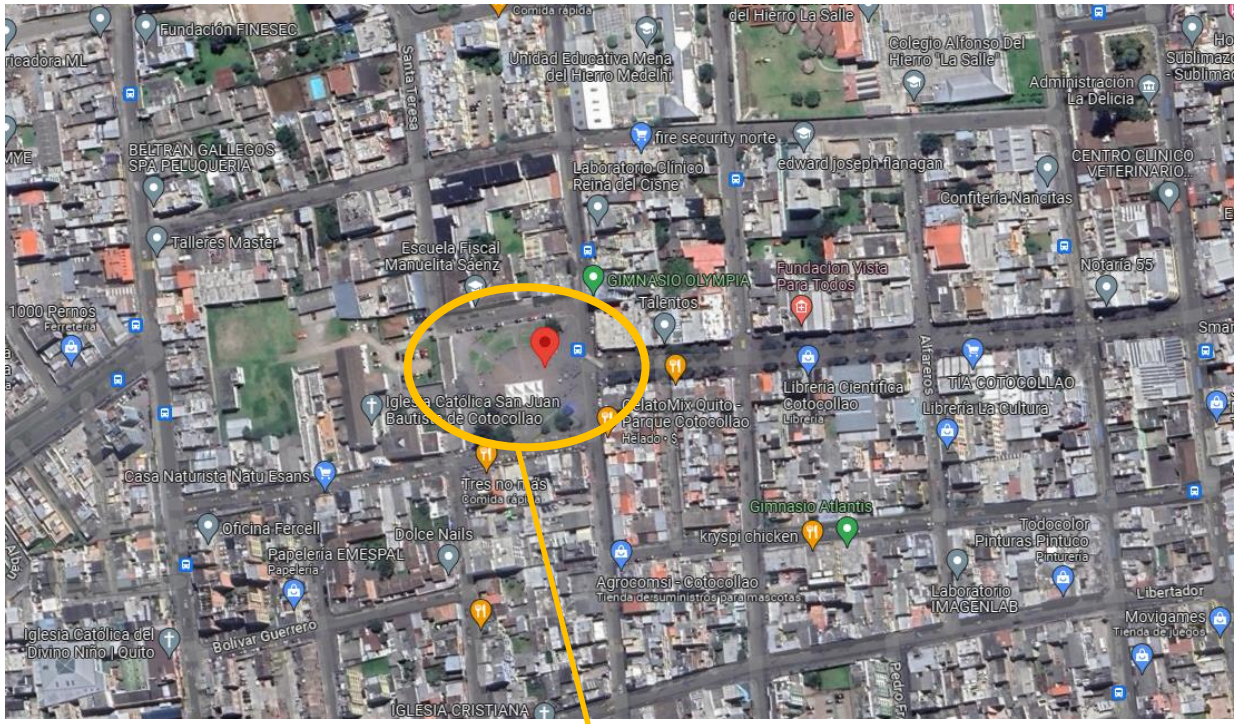

Ubicación para feria: Plaza de Cotocollao

Ubicación para feria: Predio municipal, calle Bernardo de Legarda

Ubicación para feria: Av. Mariscal Sucre, cerca al condado shopping

Firmado electrónicamente por:
PABLO ANDRES AIZAGA PEREZ