

(ANEXO N° 6) LÍMITE TERRITORIAL ENTRE LA CABECERA CANTONAL QUITO Y LA PARROQUIA RURAL CONOCOTO, SEGÚN EL ACTA DE FECHA 27 DE MARZO DE 2015

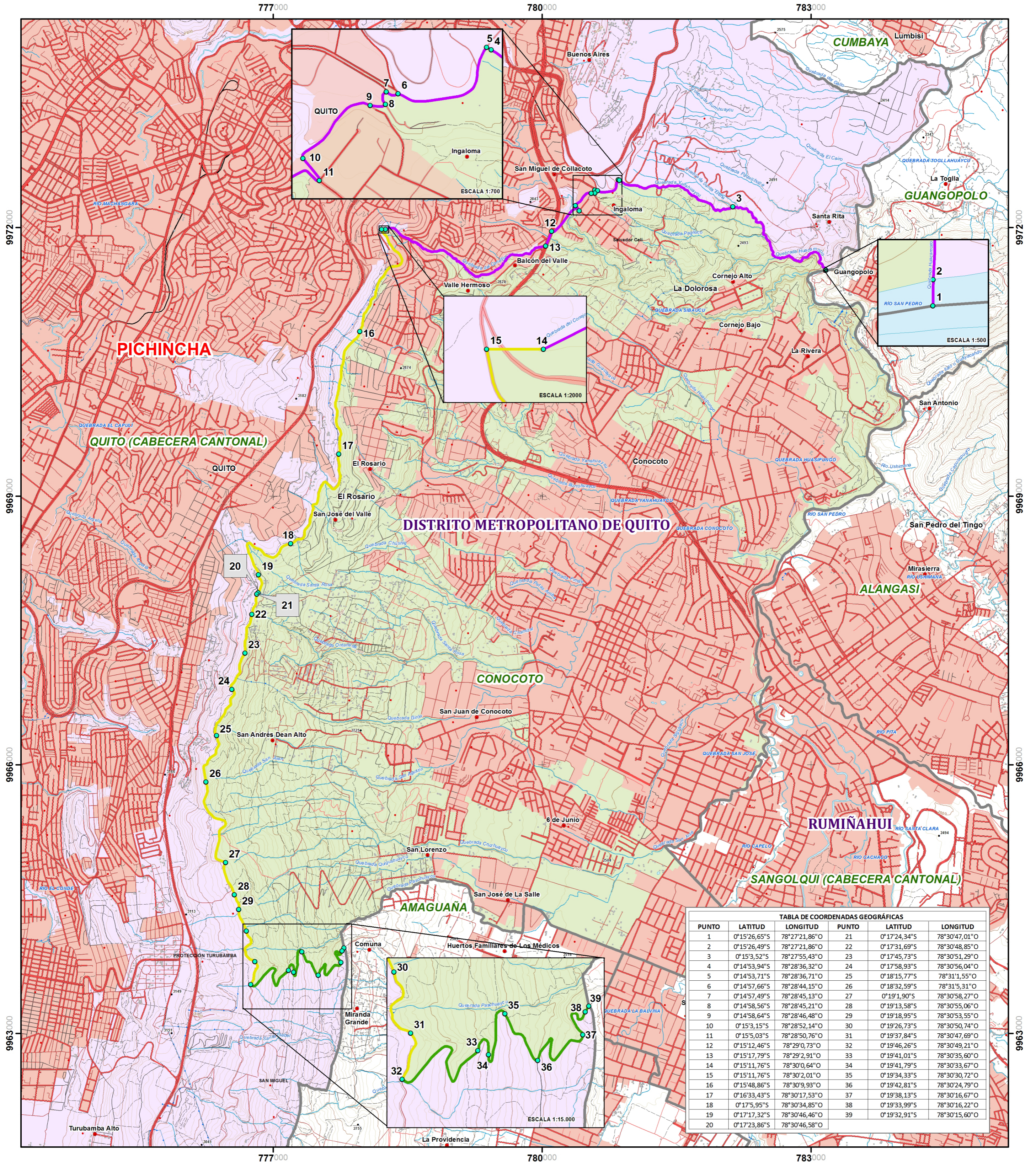

PUNTO	LATITUD	LONGITUD	PUNTO	LATITUD	LONGITUD
1	0°15'26,65"S	78°27'21,86"O	21	0°17'24,34"S	78°30'47,01"O
2	0°15'26,49"S	78°27'21,86"O	22	0°17'31,69"S	78°30'48,85"O
3	0°15'3,52"S	78°27'55,43"O	23	0°17'45,73"S	78°30'51,29"O
4	0°14'53,94"S	78°28'36,32"O	24	0°17'58,93"S	78°30'56,04"O
5	0°14'53,71"S	78°28'36,71"O	25	0°18'15,77"S	78°31'1,55"O
6	0°14'57,66"S	78°28'44,15"O	26	0°18'32,59"S	78°31'5,31"O
7	0°14'57,49"S	78°28'45,13"O	27	0°19'1,90"S	78°30'58,27"O
8	0°14'58,56"S	78°28'45,21"O	28	0°19'13,58"S	78°30'55,06"O
9	0°14'58,64"S	78°28'46,48"O	29	0°19'18,95"S	78°30'53,55"O
10	0°15'3,15"S	78°28'52,14"O	30	0°19'26,73"S	78°30'50,74"O
11	0°15'5,03"S	78°28'50,76"O	31	0°19'37,84"S	78°30'47,69"O
12	0°15'12,46"S	78°29'0,73"O	32	0°19'46,26"S	78°30'49,21"O
13	0°15'17,79"S	78°29'2,91"O	33	0°19'41,01"S	78°30'35,60"O
14	0°15'11,76"S	78°30'0,64"O	34	0°19'41,79"S	78°30'33,67"O
15	0°15'11,76"S	78°30'2,01"O	35	0°19'34,33"S	78°30'30,72"O
16	0°15'48,86"S	78°30'9,99"O	36	0°19'42,81"S	78°30'24,79"O
17	0°16'33,43"S	78°30'17,53"O	37	0°19'38,13"S	78°30'16,67"O
18	0°17'5,95"S	78°30'34,85"O	38	0°19'33,99"S	78°30'16,22"O
19	0°17'17,32"S	78°30'46,46"O	39	0°19'32,91"S	78°30'15,60"O
20	0°17'23,86"S	78°30'46,58"O			

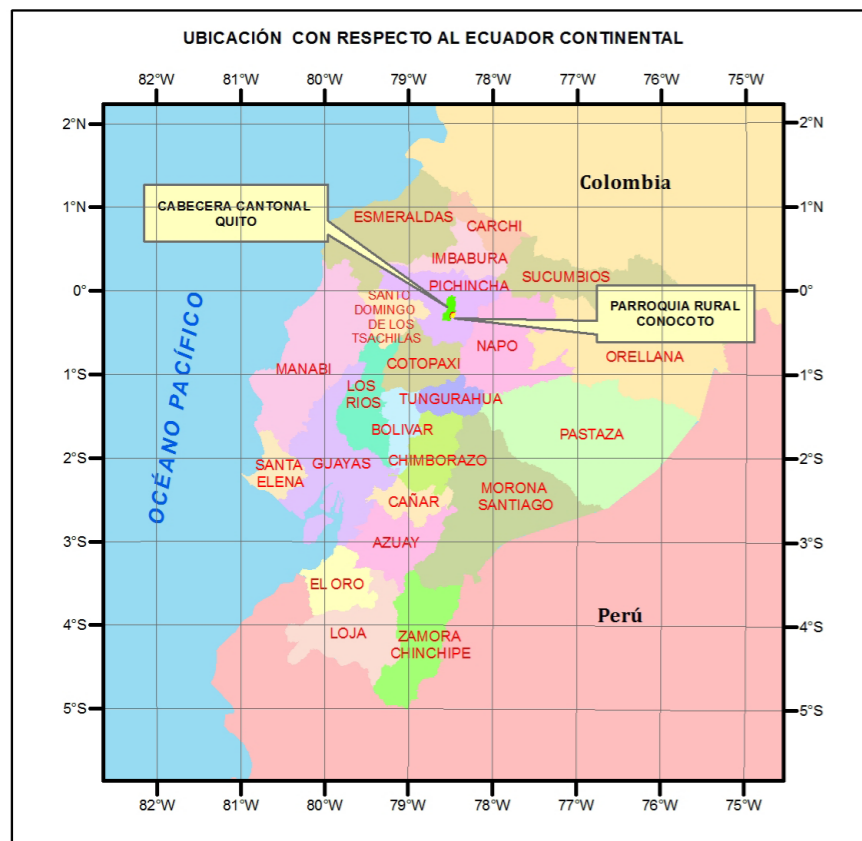

SIMBOLOGÍA DE LÍMITES TERRITORIALES

LÍMITES TERRITORIALES INTERPARROQUIALES

- PUNTOS DE COORDENADAS DEL TRAMO QUITO - CONOCOTO

LEGAL

ACUERDO MINISTERIAL N° 3059, QUE APRUEBA LA ORDENANZA DE REGLAMENTACIÓN METROPOLITANA DE QUITO, EN LA QUE CONSTA LOS LÍMITES DEL ÁREA DE PROTECCIÓN URBANA DE LA CIUDAD DE QUITO, PUBLICADO EN EL SUPLEMENTO DEL R.O. N° 342, DE FECHA 22 DE DICIEMBRE DE 1993.

NEGOCIACIÓN DIRECTA

ACUERDO DEL LÍMITE TERRITORIAL ENTRE LA CABECERA CANTONAL QUITO Y LA PARROQUIA RURAL CONOCOTO, SUSCRITO POR SUS REPRESENTANTES LEGALES, DE FECHA 27 DE MARZO DE 2015.

REFERENCIAL

PROYECTO DE ORDENANZA, CONALI 2018

OTROS

LÍMITES TERRITORIALES DE OTRAS CIRCUNSCRIPCIONES

ESCALA GRÁFICA
1:30.000

FORMATO DE IMPRESIÓN: A2

SÍMBOLOS CONVENCIONALES

- Localidad
- Calle
- Via
- Rodera
- Sendero
- Area consolidada
- Autopista
- Curva de nivel (Indice)
- Curva de nivel (Intermedia)
- Acequia
- Agueducto
- Lago
- Río doble

ORGANIZACIÓN TERRITORIAL

NOMBRE DE LA PROVINCIA: **ESMERALDAS**

NOMBRE DEL CANTÓN: **QUITO**

NOMBRE DE LA PARROQUIA RURAL / CABECERA CANTONAL: **CONOCOTO**

NOMBRE DEL SECTOR: **CONOCOTO**

ESPECIFICACIONES TÉCNICAS

Proyección: Universal Transversa de Mercator UTM
Datum y época: WGS84
Datum vertical: Nivel medio del mar Estación Marográfica La Libertad, P.O. de Santa Elena
Zona 17N
FUENTE DE LA INFORMACIÓN EN LA IDENTIFICACIÓN DEL LÍMITE TERRITORIAL: **PROYECTO DE ORDENANZA DE LÍMITES TERRITORIALES**

NOVIEMBRE, 2018

DIRECCIÓN DE GESTIÓN TÉCNICA

Elaborado por: Ing. Ambiental Alexia Flores
DOT - CONALI

Revisado por: Ing. Geógrafo Franklin Villamarín
DOT - CONALI

Aprobado por: Ing. Geógrafo Cristian Corp. Salazar
DIRECTOR DE GESTIÓN TÉCNICA DEL CONALI (E)

PROHIBIDA SU REPRODUCCIÓN SIN AUTORIZACIÓN DEL CONALI
DOCUMENTO GRATUITO SIN COSTO COMERCIAL