

(ANEXO Nº 6) LÍMITE TERRITORIAL ENTRE LA CABECERA CANTONAL QUITO Y LA PARROQUIA RURAL NAYÓN, SEGÚN EL ACTA DE FECHA 31 DE MARZO DE 2015

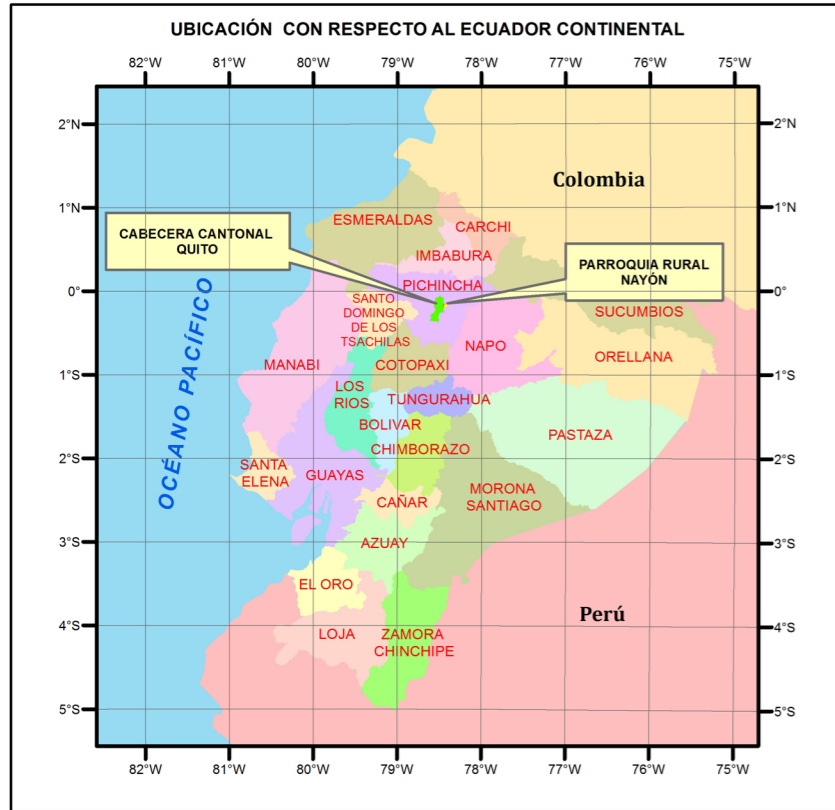

SIMBOLOGÍA DE LÍMITES TERRITORIALES

LÍMITES TERRITORIALES INTERPARROQUIALES

- PUNTOS DE COORDENADAS DEL TRAMO QUITO - NAYÓN

LEGAL

ACUERDO MINISTERIAL N° 3058, QUE APRUEBA LA ORDENANZA DE REGLAMENTACIÓN METROPOLITANA DE QUITO, EN LA QUE CONSTA LOS LÍMITES DEL ÁREA DE PROTECCIÓN URBANA DE LA CIUDAD DE QUITO, PUBLICADO EN EL SUPLEMENTO DEL R.O. N° 342, DE FECHA 22 DE DICIEMBRE DE 1993.

NEGOCIACIÓN DIRECTA

ACUERDO DEL LÍMITE TERRITORIAL ENTRE LA CABECERA CANTONAL QUITO Y LA PARROQUIA RURAL NAYÓN, SUSCRITO POR SUS REPRESENTANTES LEGALES, DE FECHA 31 DE MARZO DE 2015.

OTROS

LÍMITES TERRITORIALES DE OTRAS CIRCUNSCRIPCIONES

SÍMBOLOS CONVENCIONALES

- Localidad
- Casa
- Nombre de sitio
- Punto acotado
- Autopista
- Calle
- Vía
- Rodera
- Sendero
- Área consolidada
- Curva de nivel (Índice)
- Curva de nivel (Intermedia)
- Acequia
- Acueducto
- Río
- Lago
- Río doble



TABLA DE COORDENADAS GEOGRÁFICAS

| PUNTO | LATITUD | LONGITUD | PUNTO | LATITUD | LONGITUD |
|-------|--------------|---------------|-------|-------------|---------------|
| 1 | 0°11'44,25"S | 78°27'17,30"O | 13 | 0°9'30,08"S | 78°26'59,55"O |
| 2 | 0°11'44,05"S | 78°27'17,30"O | 14 | 0°9'27,33"S | 78°27'1,61"O |
| 3 | 0°11'30,56"S | 78°27'28,18"O | 15 | 0°9'28,90"S | 78°27'6,25"O |
| 4 | 0°10'43,92"S | 78°27'18,54"O | 16 | 0°9'28,08"S | 78°27'7,90"O |
| 5 | 0°10'35,66"S | 78°27'15,38"O | 17 | 0°9'28,61"S | 78°27'9,12"O |
| 6 | 0°10'29,40"S | 78°27'12,56"O | 18 | 0°9'28,22"S | 78°27'9,34"O |
| 7 | 0°9'46,20"S | 78°26'52,84"O | 19 | 0°9'22,81"S | 78°26'53,24"O |
| 8 | 0°9'46,01"S | 78°26'54,14"O | 20 | 0°9'23,76"S | 78°26'50,67"O |
| 9 | 0°9'44,87"S | 78°26'57,27"O | 21 | 0°9'23,80"S | 78°26'47,06"O |
| 10 | 0°9'43,68"S | 78°27'8,52"O | 22 | 0°9'22,59"S | 78°26'40,35"O |
| 11 | 0°9'39,52"S | 78°27'8,03"O | 23 | 0°9'9,11"S | 78°26'28,10"O |
| 12 | 0°9'32,38"S | 78°26'57,82"O | 24 | 0°9'9,00"S | 78°26'28,10"O |

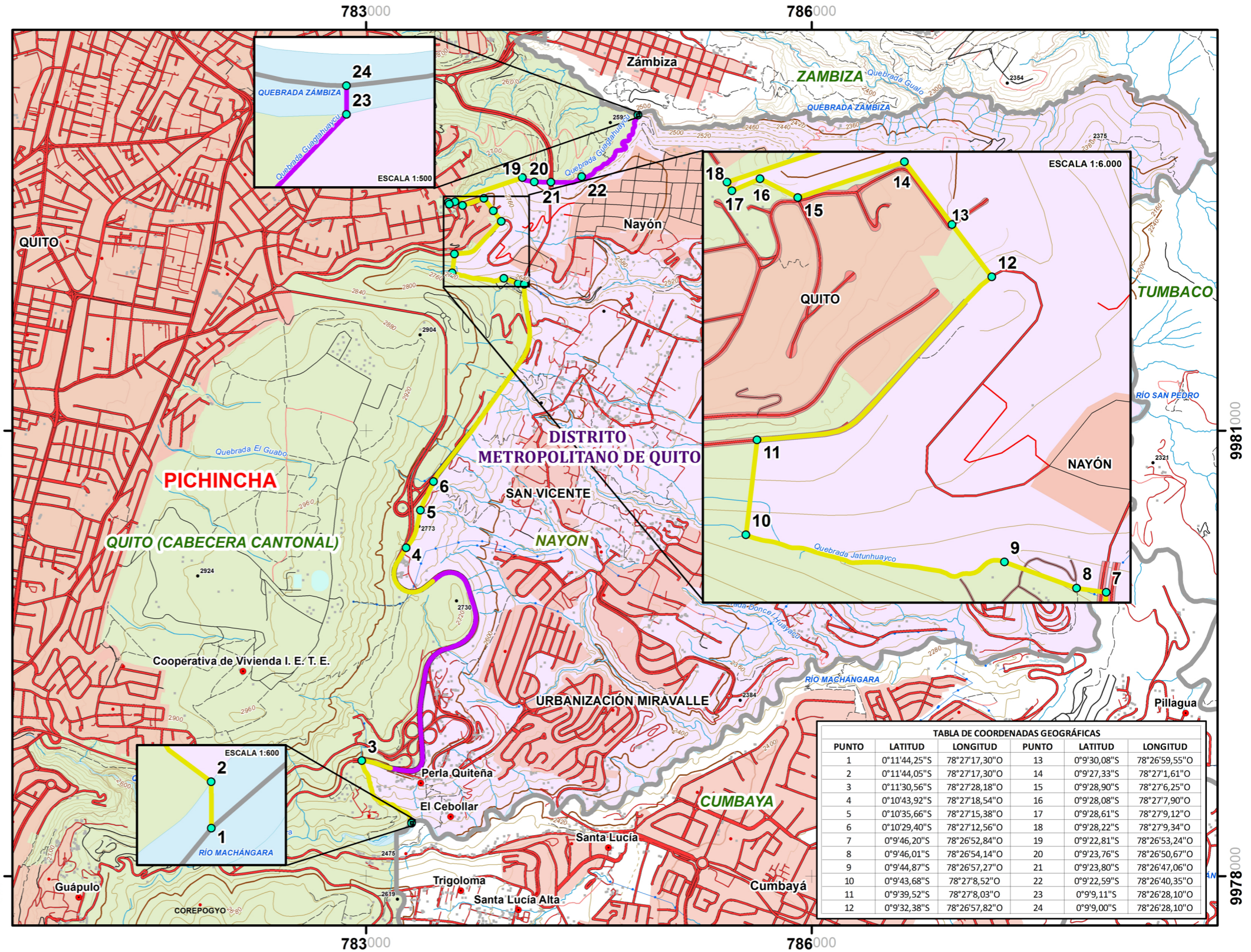

ORGANIZACIÓN TERRITORIAL

NOMBRE DE LA PROVINCIA

NOMBRE DEL CANTÓN

NOMBRE DE LA PARROQUIA RURAL / CABECERA CANTONAL

NOMBRE DEL SECTOR

ESPECIFICACIONES TÉCNICAS

Proyección: Universal Transversa de Mercator UTM

Datum y elipsoide: WGS84

Datum vertical: Nivel medio del mar Estación Mareográfica La Libertad- Prov. de Santa Elena

Zona TT Suroccidental

COMITÉ NACIONAL DE LÍMITES INTERPARROQUIALES

PUENTE DE LA INFORMACIÓN BASE

Cartografía base generada por el Instituto Geográfico Militar, Escala: 1:50.000

NOVIEMBRE 2011

Elaborado por: Ing. Ambiental Alexis Flores DGT - CONALI

Revisado por: Ing. Geógrafo Franklin Villamarin DGT - CONALI

Aprobado por: Ing. Geógrafo Christian Ortiz Salazar DIRECTOR DE GESTIÓN TÉCNICA DEL CONALI (E)

PROHIBIDA SU REPRODUCCIÓN SIN AUTORIZACIÓN DEL CONALI DOCUMENTO GRATUITO SIN COSTO COMERCIAL