(ANEXO Nº 6) LÍMITE TERRITORIAL SEGÚN EL " ACTA DE ACUERDO DEFINITIVO PARROQUIAL DE DELIMITACIÓN TERRITORIAL ENTRE LOS GOBIERNOS AUTÓNOMOS DESCENTRALIZADOS DE LAS PARROQUIAS DE CHAVEZPAMBA Y ATAHUALPA..."

UBICACIÓN CON RESPECTO AL ECUADOR CONTINENTAL

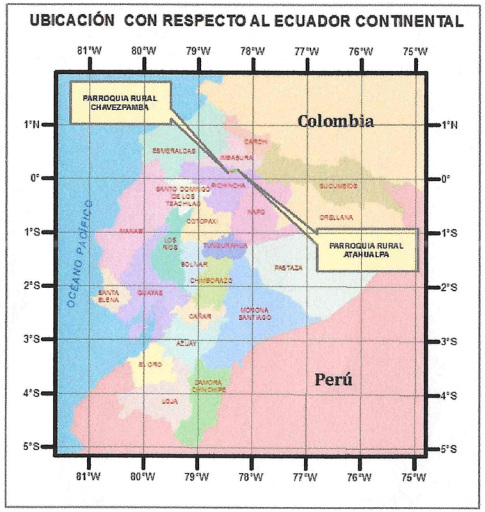

SIMBOLOGÍA DE LÍMITES TERRITORIALES

LÍMITES TERRITORIALES INTERPARROQUIALES

- PUNTOS DE COORDENADAS DEL TRAMO CHAVEZPAMBA - ATAHUALPA

LEGAL

- ACUERDO MINISTERIAL Nº 1518, QUE APRUEBA LA ORDENANZA DE CREACIÓN DE LA PARROQUIA RURAL CHAVEZPAMBA, PUBLICADA EN EL R.O. Nº 661, DE FECHA 03 DE DICIEMBRE DE 1942.

NEGOCIACIÓN DIRECTA

- ACUERDO DEL LÍMITE TERRITORIAL ENTRE LAS PARROQUIAS RURALES CHAVEZPAMBA Y ATAHUALPA, SUSCRITO POR SUS REPRESENTANTES LEGALES, DE FECHA 3 DE FEBRERO DE 2015

OTROS

- LÍMITES TERRITORIALES DE OTRAS CIRCUNSCRIPCIONES

SÍMBOLOS CONVENCIONALES

- Localidad
- Casa
- Nombre de sitio
- Punto acotado
- Autopista
- Calle
- Vía
- Rodera
- Sendero
- Área consolidada
- Curva de nivel (Indice)
- Curva de nivel (Intermedia)
- Acequia
- Acueducto
- Río
- Lago
- Río doble

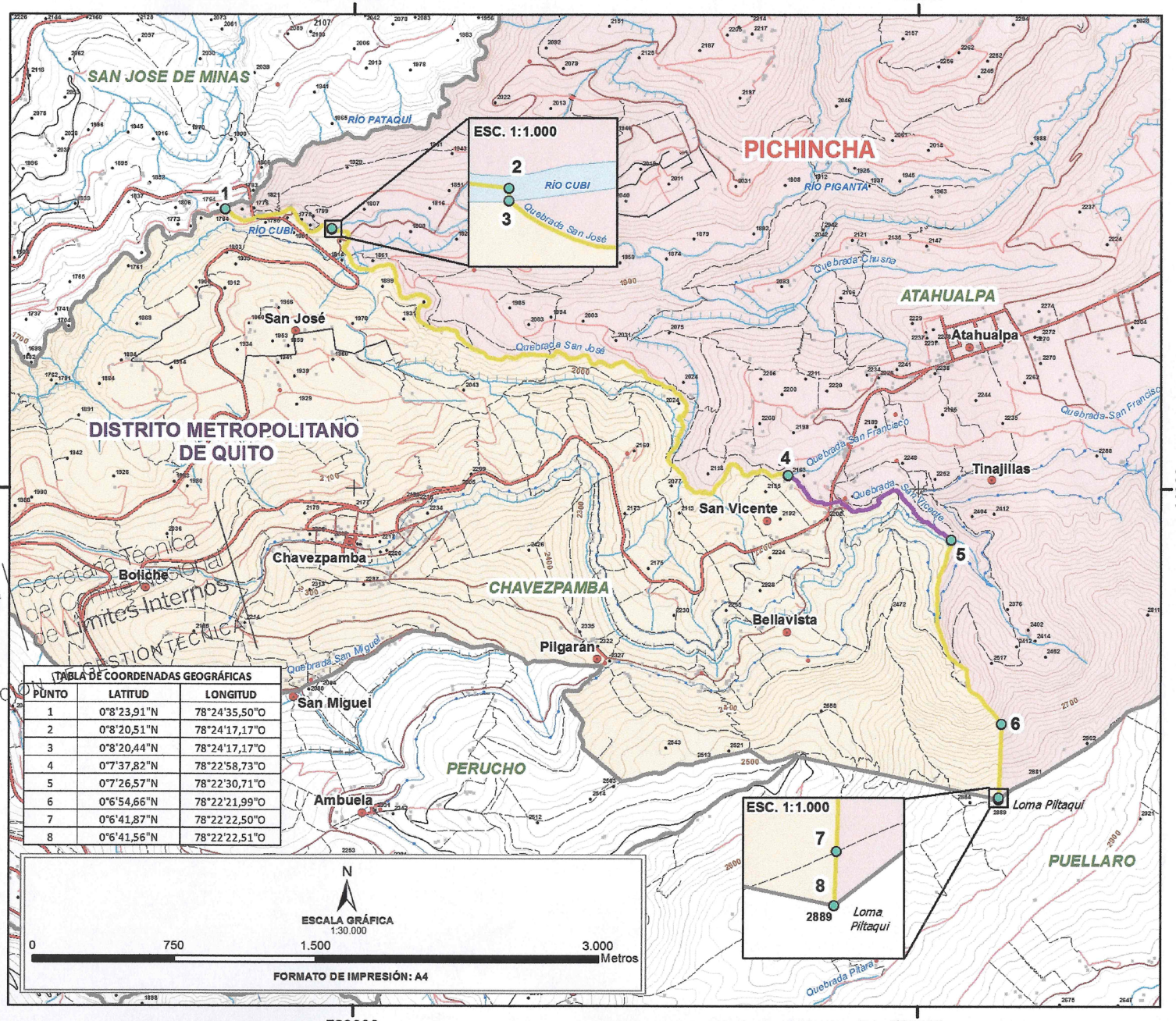

TABLA DE COORDENADAS GEOGRÁFICAS		
PUNTO	LATITUD	LONGITUD
1	0°8'23,91"N	78°24'35,50"O
2	0°8'20,51"N	78°24'17,17"O
3	0°8'20,44"N	78°24'17,17"O
4	0°7'37,82"N	78°22'58,73"O
5	0°7'26,57"N	78°22'30,71"O
6	0°6'54,66"N	78°22'21,99"O
7	0°6'41,87"N	78°22'22,50"O
8	0°6'41,56"N	78°22'22,51"O

ESC. 1:1.000

N

ESCALA GRÁFICA
1:30.000

0 750 1.500 3.000 Metros

FORMATO DE IMPRESIÓN: A4

ORGANIZACIÓN TERRITORIAL

NOMBRE DE LA PROVINCIA

NOMBRE DEL CANTON

NOMBRE DE LA PARROQUIA RURAL / CHAVEZPAMBA Y ATAHUALPA

NOMBRE DEL SECTOR

COMITÉ NACIONAL DE LÍMITES INTERNOS

ESPECIFICACIONES TÉCNICAS

Proyección: Universal Transversa de Mercator UTM

Datum y elipsoide: WGS84

Datum vertical: Nivel medio del mar Estación Mareográfica La Libertad, Prov. de Santa Elena

Zona 17 Norte

FUENTE DE LA INFORMACIÓN BASE

Cartografía base generada por el Instituto Geográfico Militar Escala: 1:50.000 y 1:5.000

NOVIEMBRE, 2018

Elaborado por: Ing. Geógrafo Franklin Villamarín DGT - CONALI

Revisado por: Arq. Paulo Mazzone Calcedo DGT - CONALI

Aprobado por: Ing. Geógrafo Christian Ortiz Sandoval DIRECTOR DE GESTIÓN TÉCNICA DEL CONALI (E)

PROHIBIDA SU REPRODUCCIÓN SIN AUTORIZACIÓN DEL CONALI
DOCUMENTO GRATUITO SIN COSTO COMERCIAL