

(ANEXO N° 6) LÍMITE TERRITORIAL SEGÚN EL "ACUERDO DEFINITIVO PARROQUIAL RURAL DE DELIMITACIÓN TERRITORIAL ENTRE EL GOBIERNO AUTÓNOMO DESCENTRALIZADO PARROQUIAL RURAL DE CHAVEZPAMBA Y EL GOBIERNO AUTÓNOMO DESCENTRALIZADO PARROQUIAL RURAL DE PERUCHO"

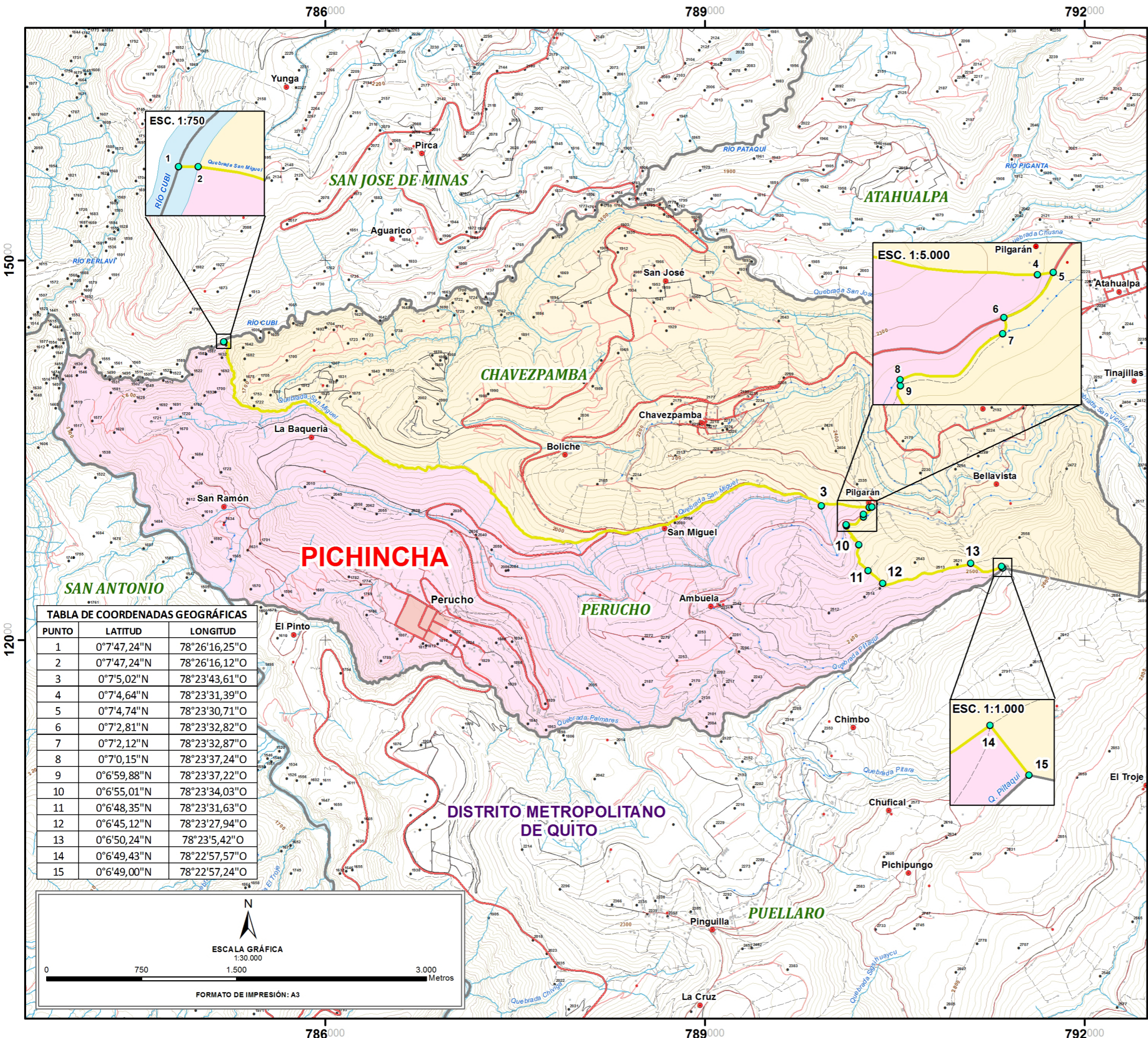

SIMBOLOGÍA DE LÍMITES TERRITORIALES

LÍMITES TERRITORIALES INTERPARROQUIALES

- PUNTOS DE COORDENADAS DEL TRAMO CHAVEZPAMBA - PERUCHO

NEGOCIACIÓN DIRECTA

- ACUERDO DEL LÍMITE TERRITORIAL ENTRE LAS PARROQUIAS RURALES CHAVEZPAMBA Y PERUCHO, SUSCRITO POR SUS REPRESENTANTES LEGALES, DE FECHA 30 DE MARZO DE 2015

OTROS

- LÍMITES TERRITORIALES DE OTRAS CIRCUNSCRIPCIONES

SÍMBOLOS CONVENCIONALES

- Localidad
- Casa
- Nombre de sitio
- Punto acotado
- Autopista
- Calle
- Via
- Rodera
- Sendero
- Área consolidada
- Curva de nivel (Indice)
- Curva de nivel (Intermedia)
- Acequia
- Acueducto
- Río
- Lago

ORGANIZACIÓN TERRITORIAL

NOMBRE DE LA PROVINCIA

NOMBRE DEL CANTÓN

NOMBRE DE PARROQUIA RURAL / CABECERA CANTONAL

NOMBRE DEL SECTOR

COMITÉ NACIONAL DE LÍMITES INTERNOS

NOVIEMBRE, 2018

ESPECIFICACIONES TÉCNICAS

Proyección: Universal Transversa de Mercator UTM
Datum y elipsoide: WGS84
Datum vertical: Nivel medio del mar Estación Mareográfica La Libertad, Prov. de Santa Elena
Zona 17 Norte

FUENTE DE LA INFORMACIÓN BASE

Cartografía base generada por el Instituto Geográfico Militar. Escala: 1:50.000 y 1:5.000

Elaborado por:
Ing. Geógrafo Franklin Villemarín
DGT - CONALI

Revisado por:
Arq. Faustino Vásquez Caicedo
DGT - CONALI

Aprobado por:
Ing. Geógrafo Christian Ortiz Salazar
DIRECTOR DE GESTIÓN TÉCNICA DEL CONALI (E)

PROHIBIDA SU REPRODUCCIÓN SIN AUTORIZACIÓN DEL CONALI
EXCIBIENDO GRATUITO SIN COSTO COMERCIAL

