

(ANEXO N° 6) LÍMITE TERRITORIAL SEGÚN EL "ACTA DE ACUERDO DEFINITIVO PARROQUIAL DE DELIMITACIÓN TERRITORIAL ENTRE LOS GOBIERNOS AUTÓNOMOS DESCENTRALIZADOS DE LAS PARROQUIAS DE GUALEA Y NANEGAL..."

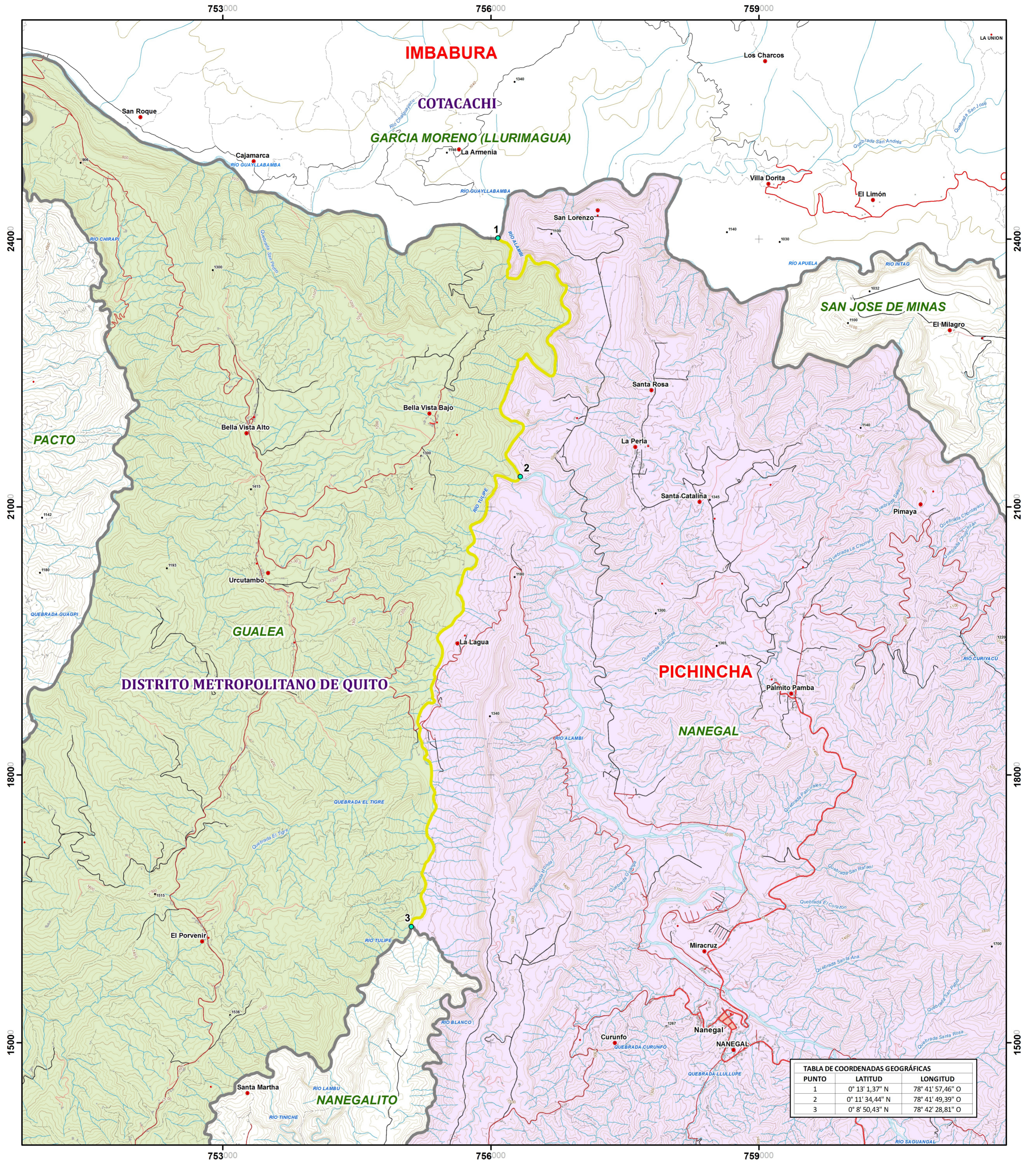

PUNTO	LATITUD	LONGITUD
1	0° 13' 1,37" N	78° 41' 57,46" O
2	0° 11' 34,44" N	78° 41' 49,39" O
3	0° 8' 50,43" N	78° 42' 28,81" O

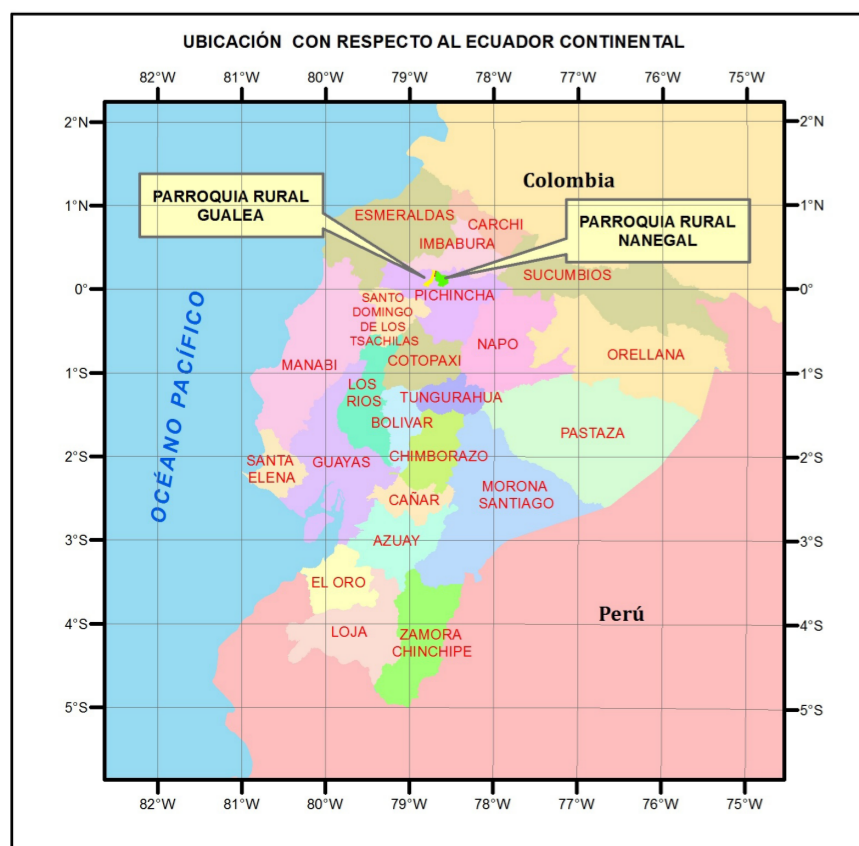

SIMBOLOGÍA DE LÍMITES TERRITORIALES

LÍMITES TERRITORIALES INTERPARROQUIALES

- PUNTOS DE COORDENADAS DEL TRAMO GUALEA - NANEGAL

NEGOCIACIÓN DIRECTA

- ACUERDO DEL LÍMITE TERRITORIAL ENTRE LAS PARROQUIAS RURALES GUALEA Y NANEGAL, SUSCRITO POR SUS REPRESENTANTES LEGALES, DE FECHA 28 DE ENERO DE 2015.

OTROS

- LÍMITES TERRITORIALES DE OTRAS CIRCUNSCRIPCIONES



SÍMBOLOS CONVENCIONALES

- Localidad
- Calle
- Vía
- Rodera
- Sendero
- Area consolidada
- Autopista
- Curva de nivel (Indice)
- Curva de nivel (Intermedia)
- Curva de nivel (Suplementaria)
- Acueducto
- Río
- Lago
- Río doble

ORGANIZACIÓN TERRITORIAL

NOMBRE DE LA PROVINCIA
 NOMBRE DEL CANTÓN
 NOMBRE DE LA PARROQUIA RURAL / CABECERA CANTONAL
 NOMBRE DEL SECTOR

ESPECIFICACIONES TÉCNICAS

Proyección: Universal Transversa de Mercator UTM
 Datum y elipsoide: WGS84
 Datum vertical: Nivel medio del mar Estación Mareográfica La Libertad, Prov. de Santa Elena Zona 17 Norte

FUENTE DE LA INFORMACIÓN BASE

Cartografía base generada por el Instituto Geográfico Militar. Escala: 1:50.000 y 1:50.000

NOVIEMBRE, 2018

Elaborado por: Ing. Ambiental Alexis Flores
 DOT - CONALI

Revisado por: Ing. Geógrafo Franklin Villamarín
 DOT - CONALI

Aprobado por: Ing. Geógrafo Cristian Cruz-Salazar
 DIRECTOR DE GESTIÓN TÉCNICA DEL CONALI (E)

PROHIBIDA SU REPRODUCCIÓN SIN AUTORIZACIÓN DEL CONALI DOCUMENTO GRATUITO SIN COSTO COMERCIAL