

(ANEXO N° 6) LÍMITE TERRITORIAL SEGÚN EL "ACTA DE ACUERDO DEFINITIVO PARROQUIAL DE DELIMITACIÓN TERRITORIAL ENTRE LOS GOBIERNOS AUTÓNOMOS DESCENTRALIZADOS DE LAS PARROQUIAS DE GUALEA Y NANEGALITO..."

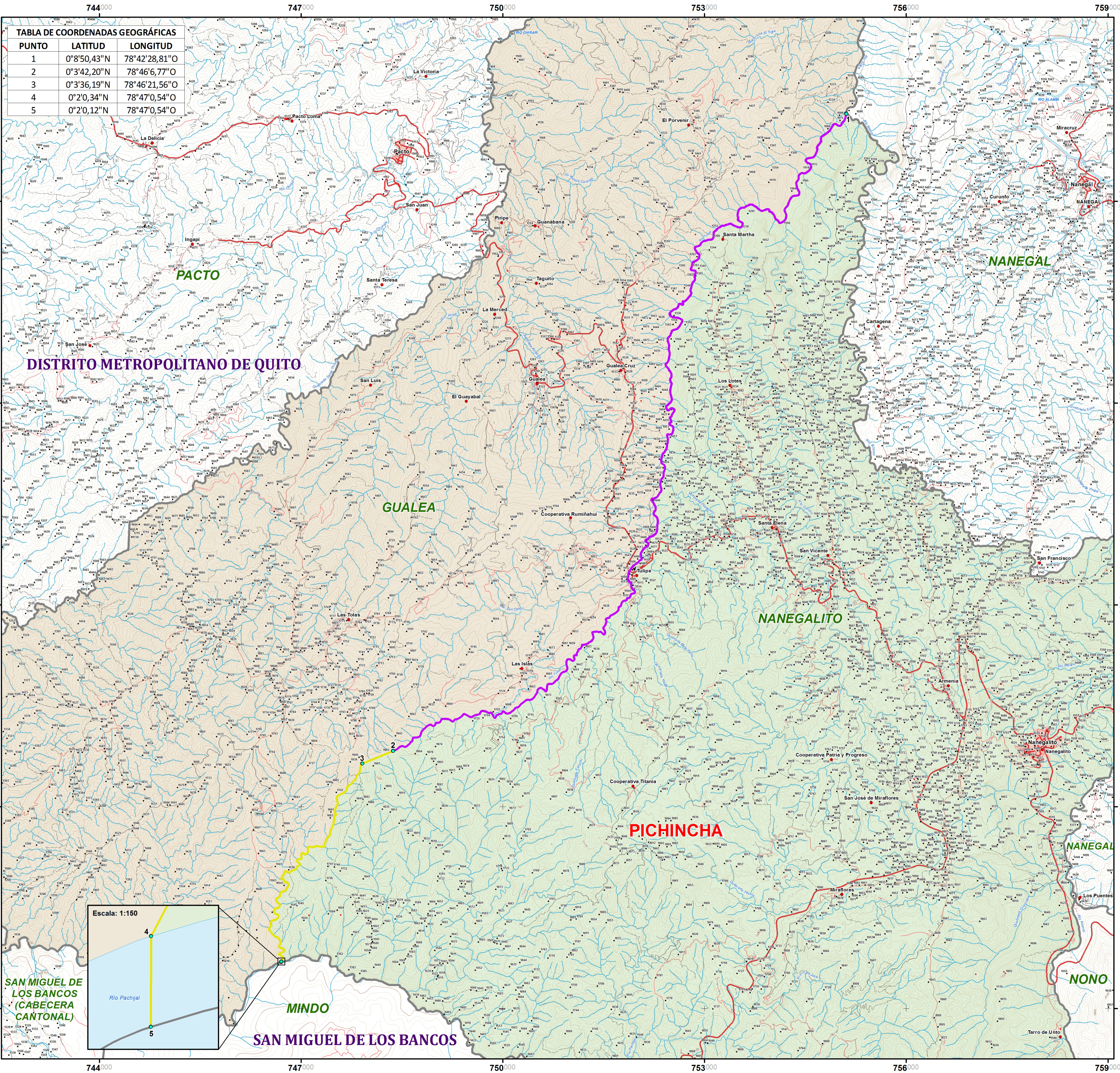
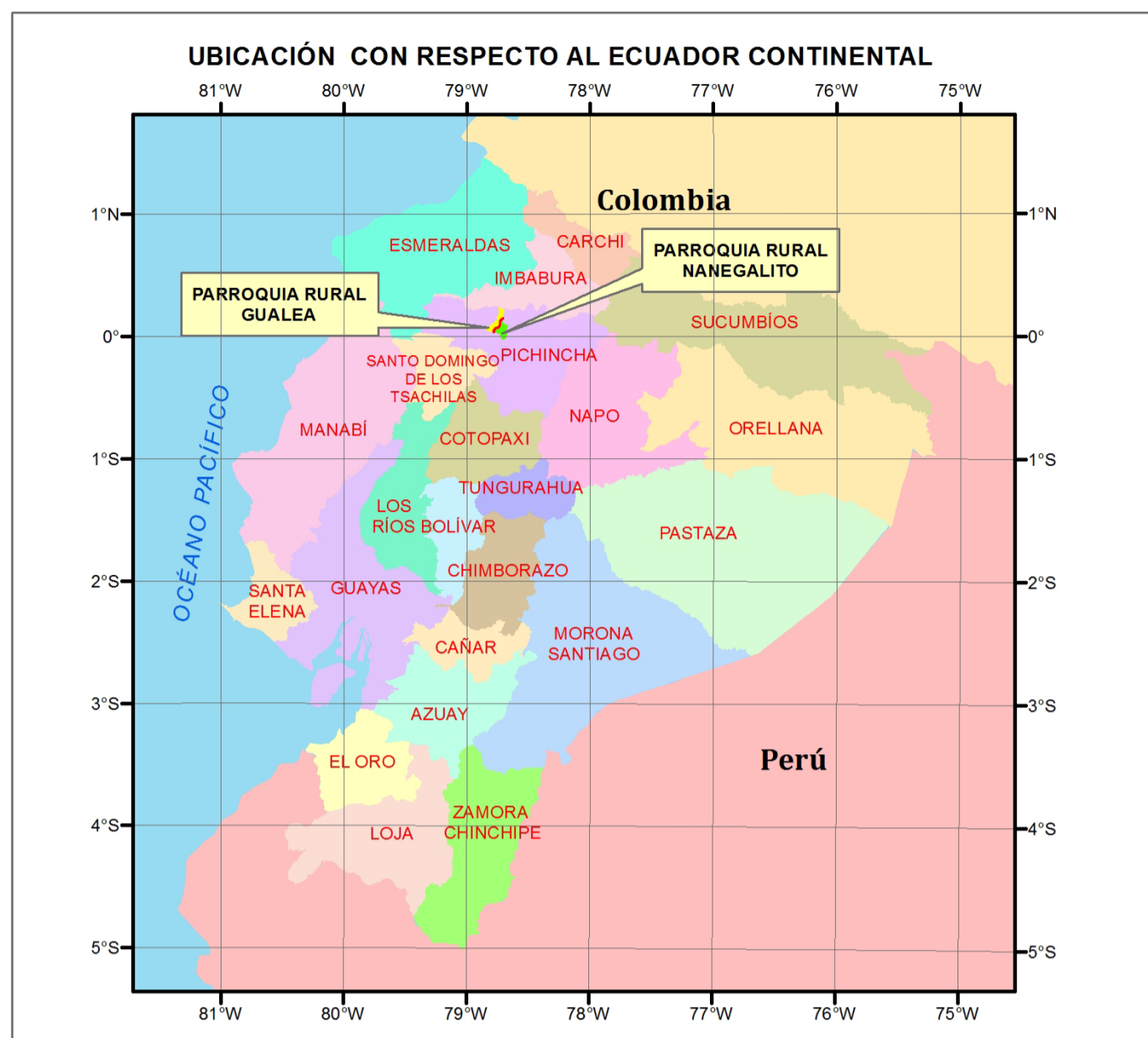

SIMBOLOGÍA DE LÍMITES TERRITORIALES

LÍMITES TERRITORIALES INTERPARROQUIALES

- PUNTOS DE COORDENADAS DEL TRAMO GUALEA- NANEGALITO

LEGAL

- ACUERDO MINISTERIAL N° 543, QUE APRUEBA LA ORDENANZA DE CREACIÓN DE LA PARROQUIA RURAL NANEGALITO PUBLICADA EN EL R.O. N° 109, DE FECHA 10 DE ENERO DE 1993

NEGOCIACIÓN DIRECTA

- ACUERDO DEL LÍMITE TERRITORIAL ENTRE LAS PARROQUIAS RURALES GUALEA Y NANEGALITO, SUSCRITO POR SUS REPRESENTANTES LEGALES, DE FECHA 28 DE ENERO DE 2015

OTROS

- LÍMITES TERRITORIALES DE OTRAS CIRCUNSCRIPCIONES



SÍMBOLOS CONVENCIONALES

- Localidad
- Casa
- Nombre de sitio
- Punto acotado
- Autopista
- Calle
- Vía
- Rodera
- Sendero
- Área consolidada
- Curva de nivel (Índice)
- Curva de nivel (Intermedia)
- Acequia
- Acueducto
- Río
- Acueducto
- Lago
- Río doble

ORGANIZACIÓN TERRITORIAL

NOMBRE DE LA PROVINCIA

NOMBRE DEL CANTÓN

NOMBRE DE PARROQUIA RURAL/ CABECERA CANTONAL

NOMBRE DEL SECTOR

COMITÉ NACIONAL DE LÍMITES INTERNOS

NOVIEMBRE, 2015

ESPECIFICACIONES TÉCNICAS
Proyección: Universal Transversa de Mercator UTM
Datum y elipsoide: WGS84
Datum vertical: Nivel medio del mar Estación Mareográfica La Libertad, Prov. de Santa Elena
Zona 17 Norte

FUENTE DE LA INFORMACIÓN BASE
Cartografía base generada por el Instituto Geográfico Militar. Escala: 1:30,000 y 1:50,000

Elaborado por:
Ing. Geógrafo Franklin Vilamarín
DGT - CONALI

Revisado por:
Arq. Fausto Vázquez Calcedo
DGT - CONALI

Aprobado por:
Ing. Geógrafo Christian Ortiz Salazar
DIRECTOR DE GESTIÓN TÉCNICA DEL CONALI (E)

PROHIBIDA SU REPRODUCCIÓN SIN AUTORIZACIÓN DEL CONALI
DOCUMENTO GRATUITO SIN COSTO COMERCIAL