

(ANEXO Nº 6) LÍMITE TERRITORIAL SEGÚN EL "ACTA DE ACUERDO DEFINITIVO PARROQUIAL RURAL DE DELIMITACIÓN TERRITORIAL ENTRE EL GOBIERNO AUTÓNOMO DESCENTRALIZADO PARROQUIA RURAL DE GUAYLLABAMBA Y EL GOBIERNO AUTÓNOMO DESCENTRALIZADO PARROQUIA RURAL TABABELA"

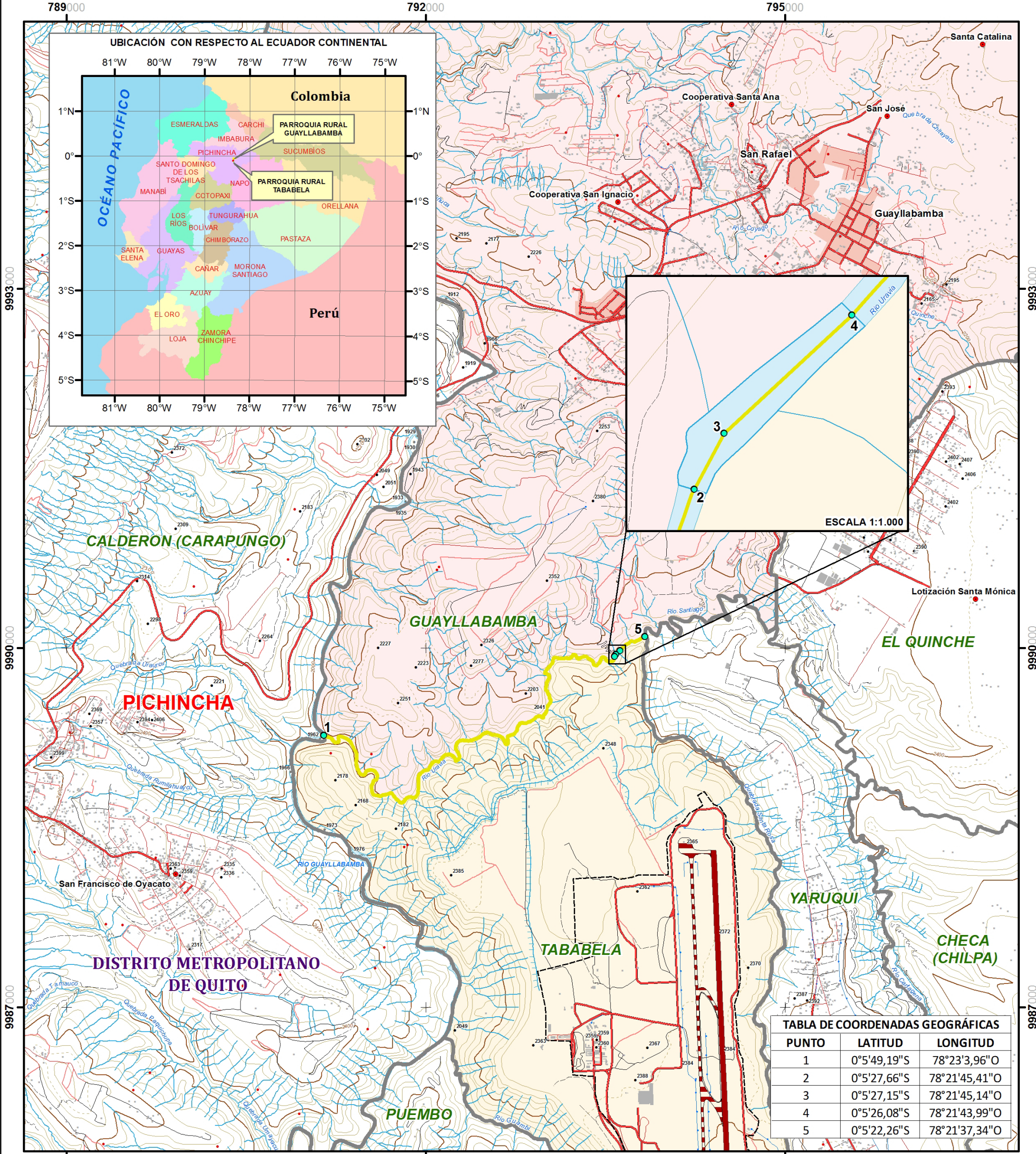

ORGANIZACIÓN TERRITORIAL

NOMBRE DE LA PROVINCIA

NOMBRE DEL CANTÓN

NOMBRE DE PARROQUIA RURAL / CABECERA CANTONAL

NOMBRE DEL SECTOR



ESPECIFICACIONES TÉCNICAS

Proyección: Universal Transversa de Mercator UTM
Datum y elipsoide: WGS84
Datum vertical: Nivel medio del mar Estación Mareográfica La Libertad, Prov. de Santa Elena
Zona 17 Sur

FUENTE DE LA INFORMACIÓN BASE

Cartografía base generada por el Instituto Geográfico Militar. Escala: 1:50.000 y 1:5.000

- SÍMBOLOS CONVENCIONALES**
- Localidad
 - Casa
 - Nombre de sitio
 - Punto acotado
 - Autopista
 - Calle
 - Vía
 - Rodera
 - Sendero
 - Aeropuerto
 - Pista de rodadura
 - Pista de aterrizaje
 - Área consolidada
 - Curva de nivel (Índice)
 - Curva de nivel (Intermedia)
 - Curva de nivel (Suplementaria)
 - Acequia
 - Acueducto
 - Río
 - Lago
 - Río doble

SIMBOLOGÍA DE LÍMITES TERRITORIALES

LÍMITES TERRITORIALES INTERPARROQUIALES

PUNTOS DE COORDENADAS DEL TRAMO GUAYLLABAMBA - TABABELA

NEGOCIACIÓN DIRECTA

ACUERDO DEL LÍMITE TERRITORIAL ENTRE LAS PARROQUIAS RURALES GUAYLLABAMBA Y TABABELA, SUSCRITO POR SUS REPRESENTANTES LEGALES, DE FECHA 25 DE FEBRERO DE 2015

OTROS

LÍMITES TERRITORIALES DE OTRAS CIRCUNSCRIPCIONES

Elaborado por:
Ing. Ambiental Alexis Flores
DGT - CONALI

Revisado por:
Ing. Geógrafo Franklin Villamarín
DGT - CONALI

Aprobado por:
Ing. Geógrafo Christian Ortiz Salazar
DIRECTOR DE GESTIÓN TÉCNICA DEL CONALI (E)

PROHIBIDA SU REPRODUCCIÓN SIN AUTORIZACIÓN DEL CONALI
DOCUMENTO GRATUITO SIN COSTO COMERCIAL

