

(ANEXO Nº 6) LÍMITE TERRITORIAL SEGÚN EL "ACTA DE ACUERDO DEFINITIVO PARROQUIAL DE DELIMITACIÓN TERRITORIAL ENTRE LOS GOBIERNOS AUTÓNOMOS DESCENTRALIZADOS DE LAS PARROQUIAS DE NANEGAL Y SAN JOSE DE MINAS..."

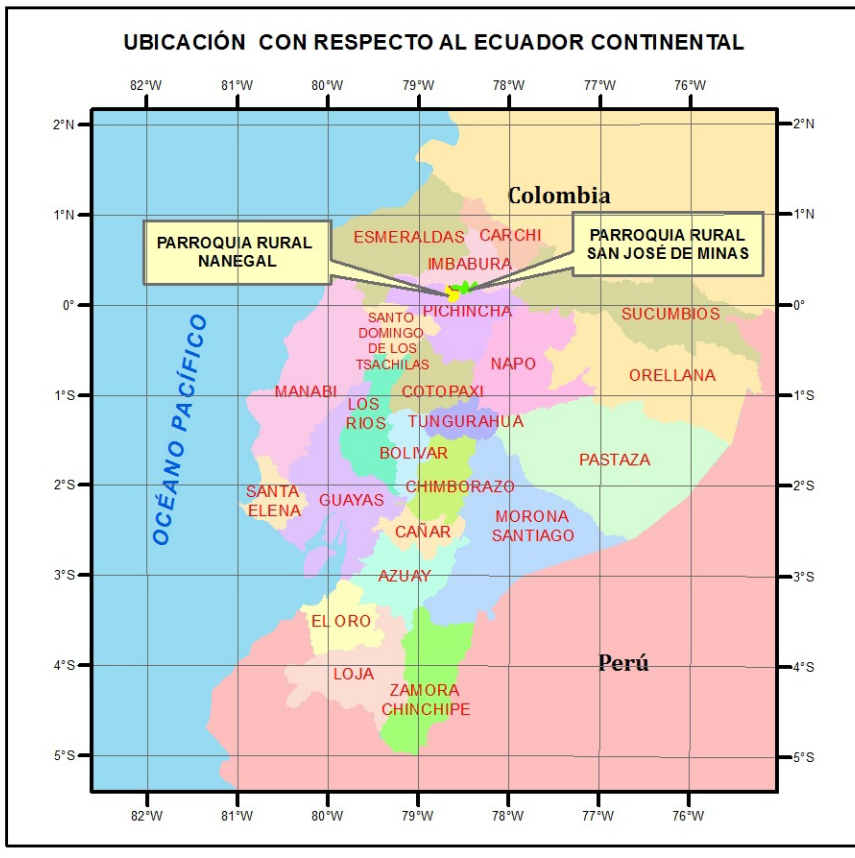
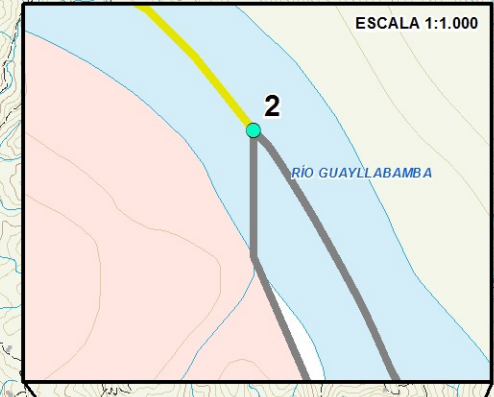
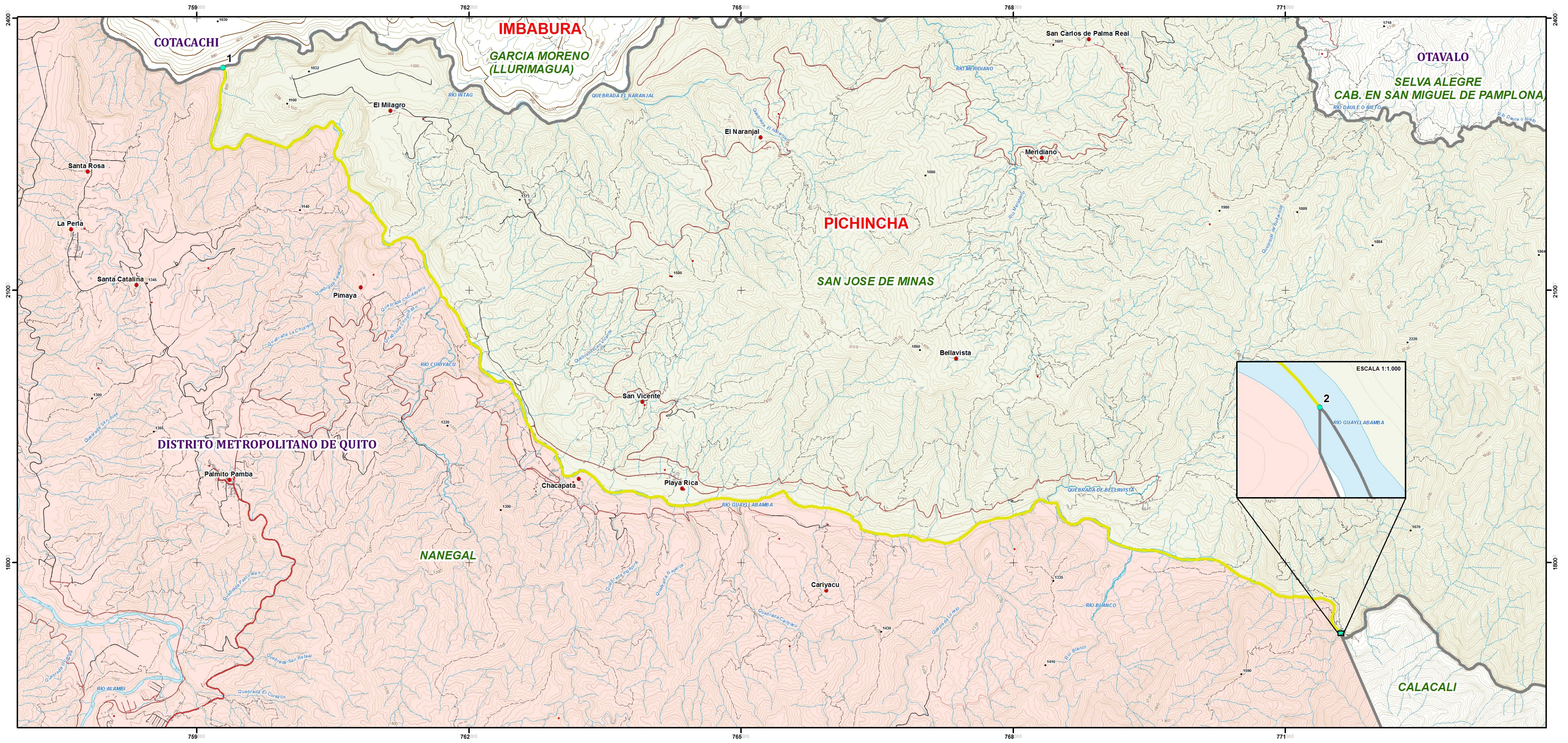

SIMBOLOGÍA DE LÍMITES TERRITORIALES

LÍMITES TERRITORIALES INTERPARROQUIALES

- PUNTOS DE COORDENADAS DEL TRAMO NANEGAL - SAN JOSÉ DE MINAS

NEGOCIACIÓN DIRECTA

ACUERDO DEL LÍMITE TERRITORIAL ENTRE LAS PARROQUIAS RURALES NANEGAL Y SAN JOSÉ DE MINAS, SUSCRITO POR SUS REPRESENTANTES LEGALES, DE FECHA 29 DE ENERO DE 2015.

OTROS

- LÍMITES TERRITORIALES DE OTRAS CIRCUNSCRIPCIONES



TABLA DE COORDENADAS GEOGRÁFICAS

PUNTO	LATITUD	LONGITUD
1	0° 12' 43,28" N	78° 40' 13,64" O
2	0° 9' 20,65" N	78° 33' 35,42" O

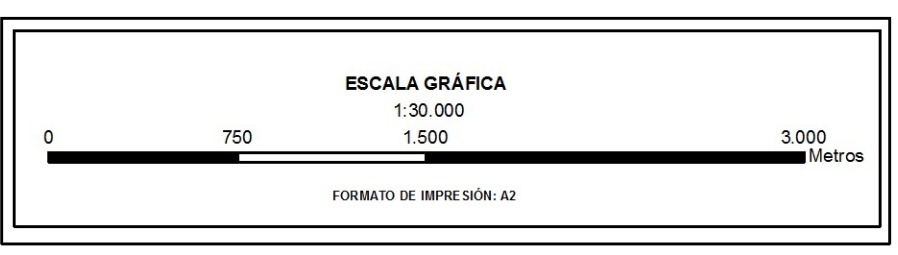

SÍMBOLOS CONVENCIONALES

- Localidad
- Casa
- Nombre de sitio
- Punto acotado
- Autopista
- Calle
- Vía
- Rodera
- Sendero
- Área consolidada
- Curva de nivel (Índice)
- Curva de nivel (Intermedia)
- Curva de nivel (Suplementaria)
- Acequia
- Acueducto
- Lago
- Río doble

ORGANIZACIÓN TERRITORIAL

NOMBRE DE LA PROVINCIA: ORO

NOMBRE DEL CANTÓN: GUAYLLABAMBA

NOMBRE DEL SECTOR: SAN JOSÉ DE MINAS

ESPECIFICACIONES TÉCNICAS

Proyección: Universal Transversa de Mercator UTM
 Datum y elipsoide: WGS84
 Datum vertical: Nivel medio del mar Estación Mareográfica La Libertad, Pto. (de Santa Elena) Zona 17 Norte
 Fuente: Información Geográfica de Límites Interiores
 Fecha: 1 de Noviembre de 2018

NOVIEMBRE 2018

COMITÉ NACIONAL DE LÍMITES INTERIORES

Elaborado por: Ing. Ambiental Alexis Flores (DGT - CONALI)

Revisado por: Ing. Geógrafo Franklin Villamarín (DGT - CONALI)

Aprobado por: Ing. Geógrafo Christian Ortiz Salazar (DIRECTOR DE GESTIÓN TÉCNICA DEL CONALI (E))

PROHIBIDA SU REPRODUCCIÓN SIN AUTORIZACIÓN DEL CONALI DOCUMENTO GRATUITO SIN COSTO COMERCIAL.