

# (ANEXO N° 6) LÍMITE TERRITORIAL SEGÚN EL "ACTA DE ACUERDO DEFINITIVO PARROQUIAL DE DELIMITACIÓN TERRITORIAL ENTRE LOS GOBIERNOS AUTÓNOMOS DESCENTRALIZADOS DE LAS PARROQUIAS DE NANEGAL Y NANEGALITO..."

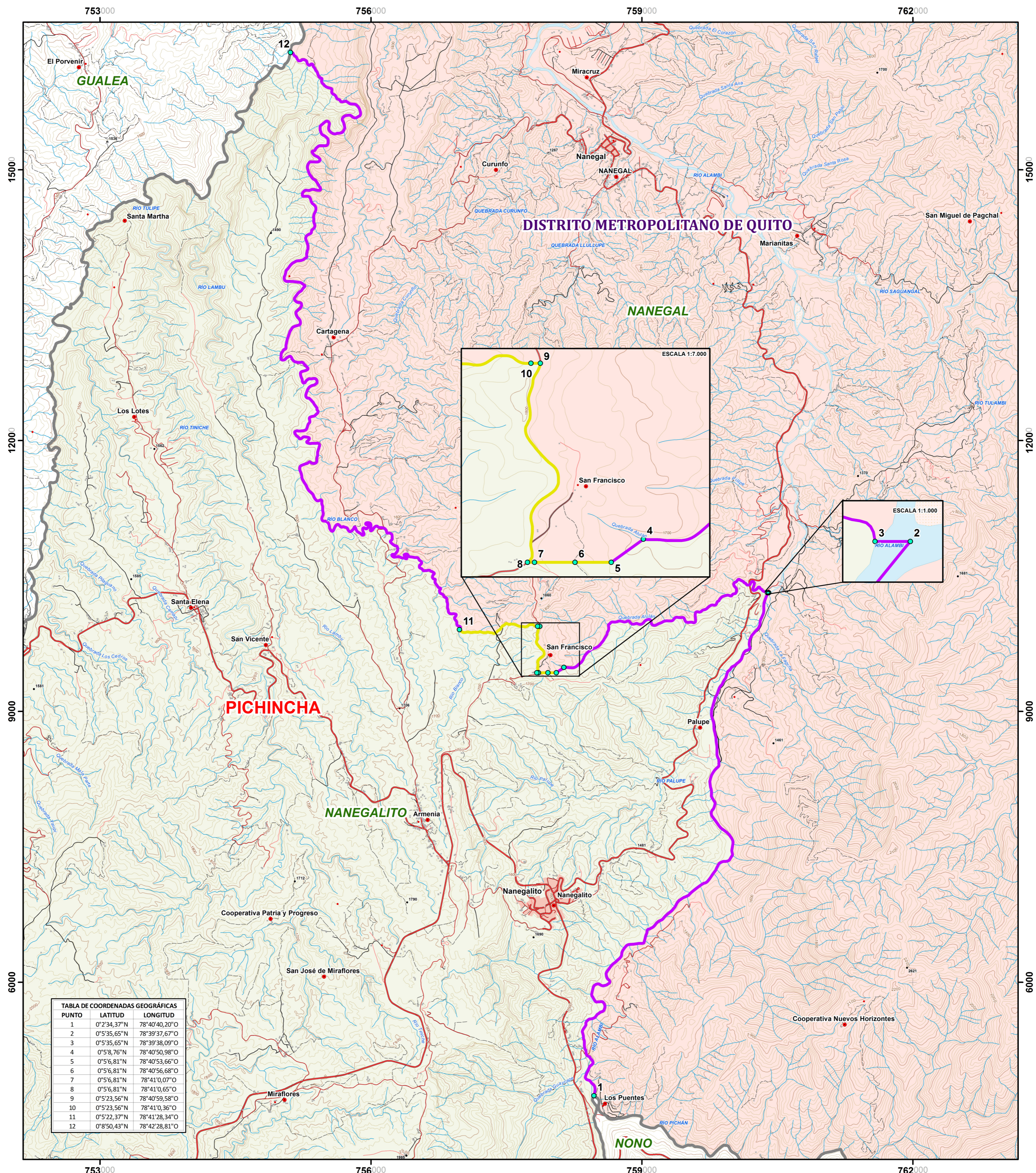

PUNTO	LATITUD	LONGITUD
1	0°2'34,37"N	78°40'40,20"O
2	0°5'35,65"N	78°39'37,67"O
3	0°5'35,65"N	78°39'38,09"O
4	0°5'8,76"N	78°40'50,98"O
5	0°5'6,81"N	78°40'53,66"O
6	0°5'6,81"N	78°40'56,68"O
7	0°5'6,81"N	78°41'0,07"O
8	0°5'6,81"N	78°41'0,65"O
9	0°5'23,56"N	78°40'59,58"O
10	0°5'23,56"N	78°41'0,36"O
11	0°5'22,37"N	78°41'28,34"O
12	0°8'50,43"N	78°42'28,81"O

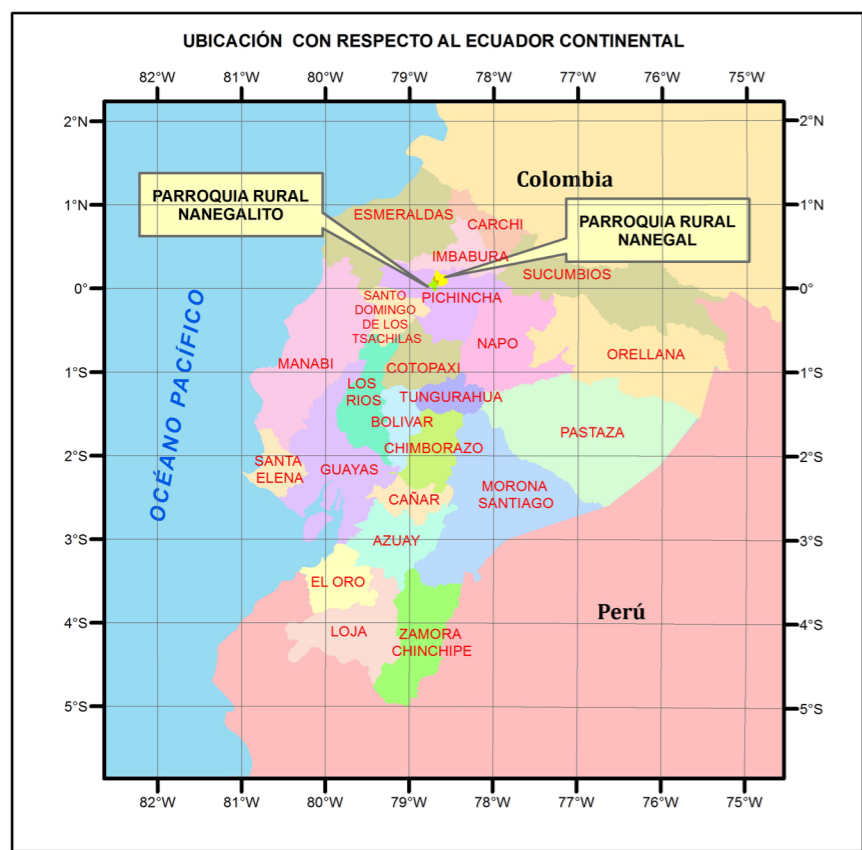

### SIMBOLOGÍA DE LÍMITES TERRITORIALES

**LÍMITES TERRITORIALES INTERPARROQUIALES**

- PUNTOS DE COORDENADAS DEL TRAMO NANEGAL - NANEGALITO

**LEGAL**

- ACUERDO MINISTERIAL N° 3058, QUE APRUEBA LA ORDENANZA DE REGLAMENTACIÓN METROPOLITANA DE QUITO, EN EL CUAL SEÑALA EL LÍMITE DEL ÁREA METROPOLITANA DE QUITO, PUBLICADO EN EL SUPLEMENTO DEL R.O. N° 342, DE FECHA 22 DE DICIEMBRE DE 1993

**NEGOCIACIÓN DIRECTA**

- ACUERDO DEL LÍMITE TERRITORIAL ENTRE LAS PARROQUIAS RURALES NANEGAL Y NANEGALITO, SUSCRITO POR SUS REPRESENTANTES LEGALES, DE FECHA 28 DE ENERO DE 2015.

**OTROS**

- LÍMITES TERRITORIALES DE OTRAS CIRCUNSCRIPCIONES



### SÍMBOLOS CONVENCIONALES

- Localidad
- Casa
- Nombre de sitio
- Punto acotado
- Autopista
- Calle
- Vía
- Rodera
- Sendero
- Área consolidada
- Curva de nivel (Índice)
- Curva de nivel (Intermedia)
- Acequia
- Acueducto
- Río
- Lago
- Río doble
- Isla

### ORGANIZACIÓN TERRITORIAL

NOMBRE DE LA PROVINCIA  
NOMBRE DEL CANTÓN  
NOMBRE DE LA PARROQUIA RURAL / CIRCUNSCRIPCIÓN

NOVIEMBRE, 2018

ESPECIFICACIONES TÉCNICAS  
Proyección: Universal Transversa de Mercator UTM  
Datum y época: WGS84  
Datum vertical: Nivel medio del mar Estación Mariposa for La Libertad, Pto. de Santa Elena  
Zona 17 Norte  
Fuente de la información: Topografía General de la Provincia de Esmeraldas  
Escala: 1:20.000  
Escala de los planos: 1:20.000

COMITÉ NACIONAL DE LÍMITES INTERMUNICIPALES  
Secretaría Regional de Límites Interiores

REVISADO POR:  
Ing. Gabriela Flores  
DOT - CORALI

REVISADO POR:  
Ing. Celso Villamarín  
DOT - CORALI

DIRECTOR DE GESTIÓN TÉCNICA DEL CORALI