

(ANEXO N° 6) LÍMITE TERRITORIAL SEGÚN EL "ACTA DE ACUERDO PARROQUIAL DE DELIMITACIÓN TERRITORIAL ENTRE LOS GOBIERNOS AUTÓNOMOS DESCENTRALIZADOS DE LAS PARROQUIAS DE PERUCHO Y PUELLARO..."

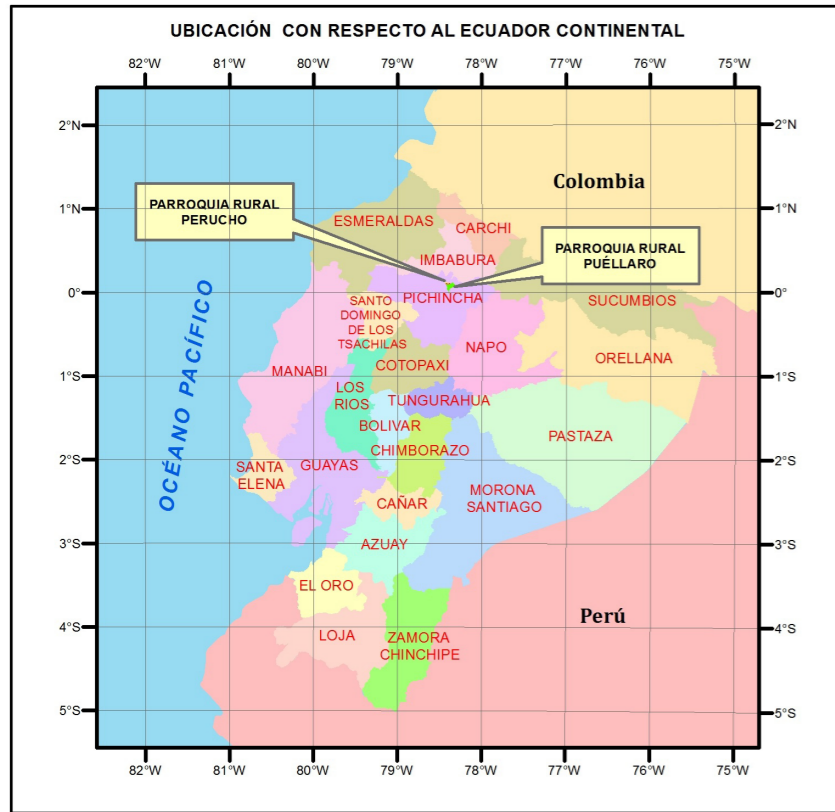

SIMBOLOGÍA DE LÍMITES TERRITORIALES

LÍMITES TERRITORIALES INTERPARROQUIALES

- PUNTOS DE COORDENADAS DEL TRAMO PERUCHO - PUÉLLARO

NEGOCIACIÓN DIRECTA

- ACUERDO DEL LÍMITE TERRITORIAL ENTRE LAS PARROQUIAS RURALES PERUCHO Y PUÉLLARO, SUSCRITO POR SUS REPRESENTANTES LEGALES, DE FECHA 03 DE FEBRERO DE 2015.

OTROS

- LÍMITES TERRITORIALES DE OTRAS CIRCUNSCRIPCIONES

SÍMBOLOS CONVENCIONALES

- Localidad
- Casa
- Nombre de sitio
- Punto acotado
- Autopista
- Calle
- Vía
- Rodera
- Sendero
- Área consolidada
- Curva de nivel (Índice)
- Curva de nivel (Intermedia)
- Acequia
- Acueducto
- Río
- Lago
- Río doble



TABLA DE COORDENADAS GEOGRÁFICAS

| PUNTO | LATITUD | LONGITUD |
|-------|----------------|------------------|
| 1 | 0° 6' 41,03" N | 78° 26' 15,25" O |
| 2 | 0° 6' 41,03" N | 78° 26' 14,55" O |
| 3 | 0° 6' 5,95" N | 78° 24' 12,01" O |
| 4 | 0° 6' 49,00" N | 78° 22' 57,24" O |

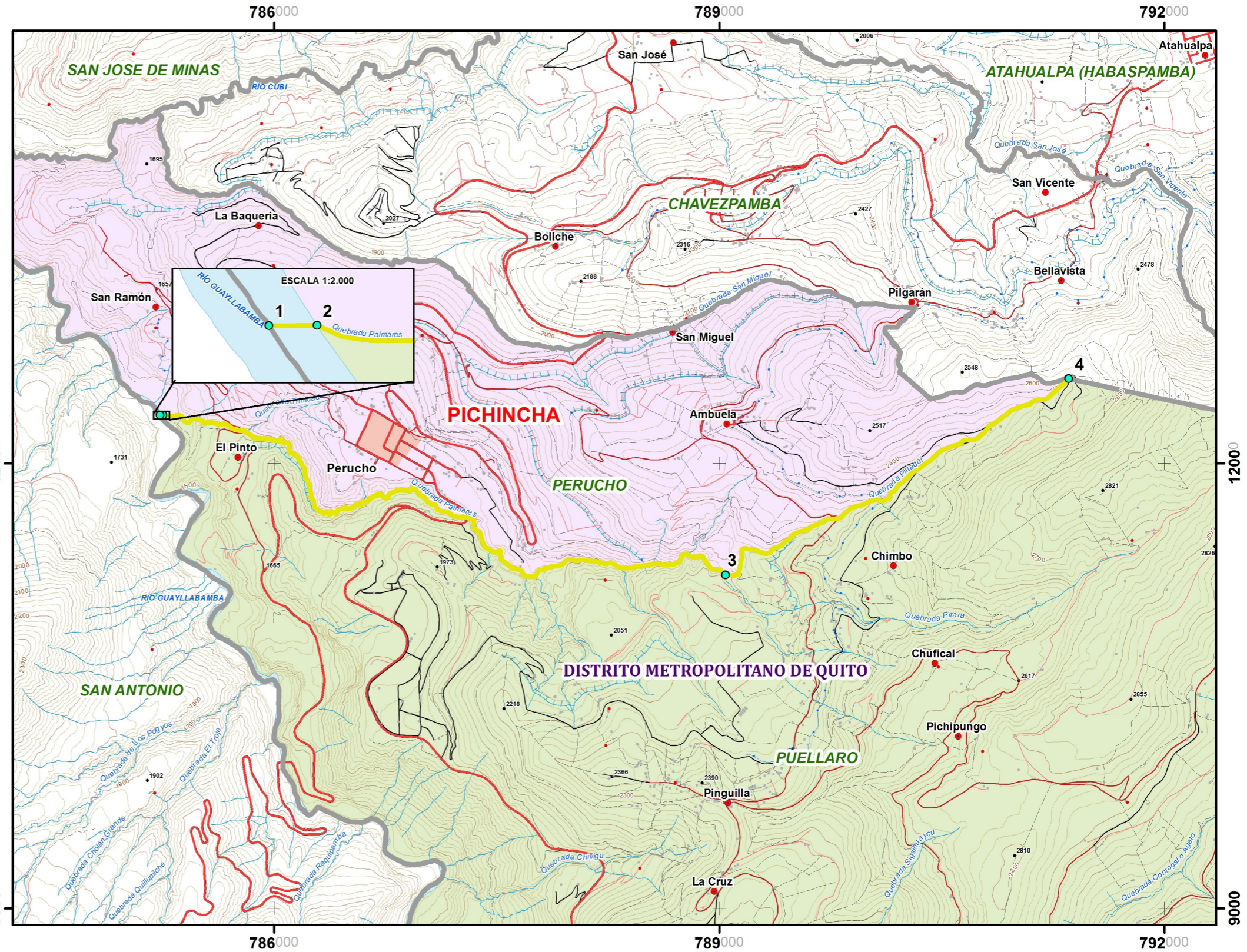
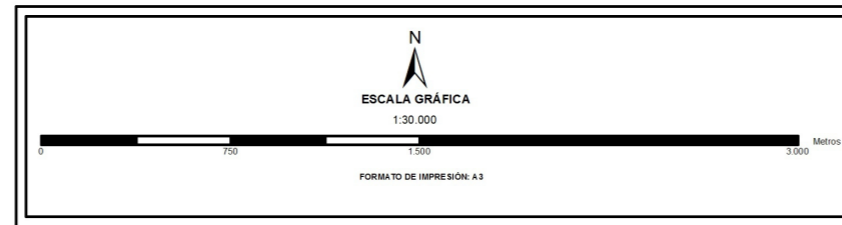

ORGANIZACIÓN TERRITORIAL

NOMBRE DE LA PROVINCIA

NOMBRE DEL CANTÓN

NOMBRE DEL PARROQUIA RURAL / CABECERA CANTONAL

NOMBRE DEL SECTOR

COMITÉ NACIONAL DE LÍMITES INTERNOS

Secretaría Técnica del Comité Nacional de Límites Internos

NOVIEMBRE, 2018

ESPECIFICACIONES TÉCNICAS

Proyección: Universal Transversa de Mercator UTM
Datum y elipsoida: WGS84
Datum vertical: Nivel medio del mar Estación Mareográfica La Libertad, Prov. de Santa Elena Zona 17 Norte

PUENTE DE LA INFORMACIÓN BASE

Cartografía base generada por el Instituto Geográfico del Ecuador a Escala 1:50.000 y 1:5.000

Elaborado por:
Ing. Ambiental Alexis Flores
DGT - CONALI

Aprobado por:
Ing. Geógrafo Franklin Villamarín
DGT - CONALI

Aprobado por:
Ing. Geógrafo Christian Ortiz Salazar
DIRECTOR DE GESTIÓN TÉCNICA DEL CONALI (E)

PROHIBIDA SU REPRODUCCIÓN SIN AUTORIZACIÓN DEL CONALI
DOCUMENTO GRATUITO SIN COSTO COMERCIAL