

(ANEXO N° 6) LÍMITE TERRITORIAL SEGÚN EL "ACTA DE ACUERDO PARROQUIAL DE DELIMITACIÓN TERRITORIAL ENTRE LOS GOBIERNOS AUTÓNOMOS DESCENTRALIZADOS DE LAS PARROQUIAS DE PERUCHO Y SAN JOSÉ DE MINAS..."

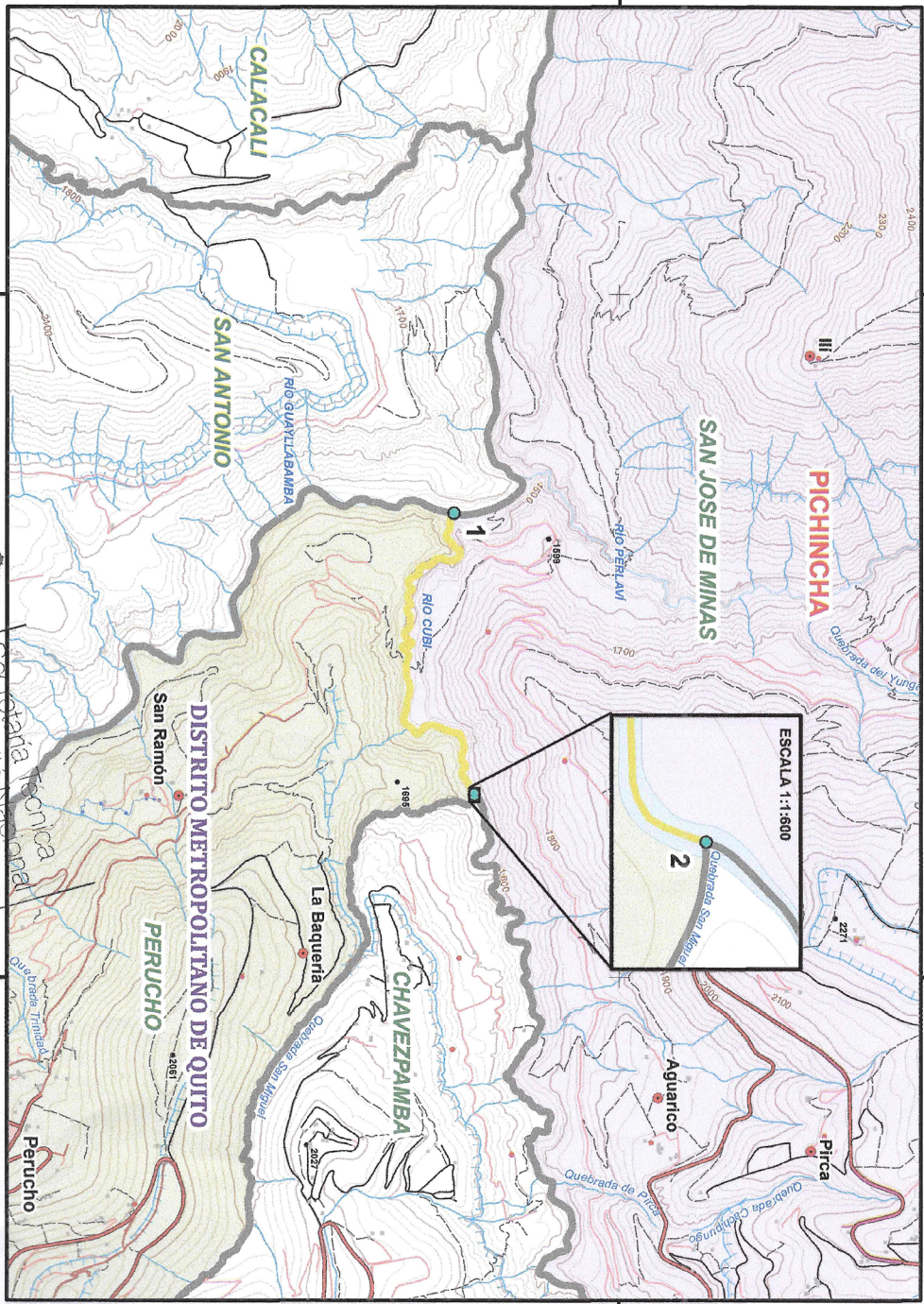
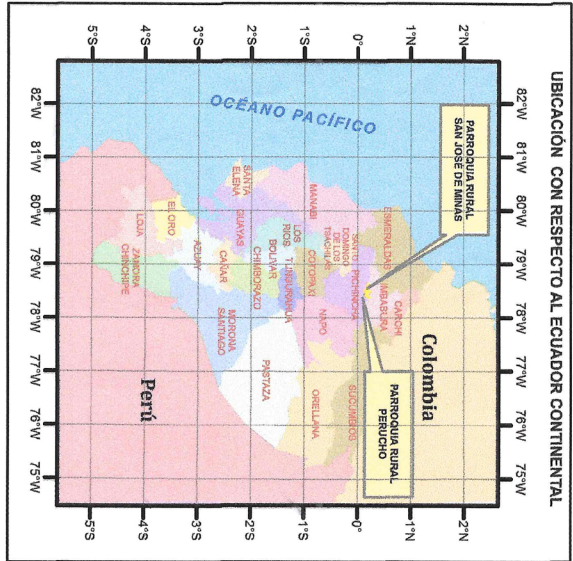

SIMBOLOGÍA DE LÍMITES TERRITORIALES

- PUNTOS DE COORDENADAS DEL TRAMO PERUCHO - SAN JOSÉ DE MINAS
- LÍMITES TERRITORIALES INTERPARROQUIALES
- ACUERDO DEL LÍMITE TERRITORIAL ENTRE LAS PARROQUIAS RURALES PERUCHO Y SAN JOSÉ DE MINAS, SUSCRITO POR SUS REPRESENTANTES LEGALES, DE FECHA 03 DE FEBRERO DE 2015.
- NEGOCIACIÓN DIRECTA
- OTROS
- LÍMITES TERRITORIALES DE OTRAS CIRCUNSCRIPCIONES

SÍMBOLOS CONVENCIONALES

- Localidad
- Casa
- Nombre de sitio
- Punto acotado
- Adhesión
- Calle
- Vía
- Sendero
- Área consagrada
- Cima de nivel (indifer)
- Cima de nivel (informada)
- Acantilado
- Asentamiento
- Río
- Lago
- Río doble

TABLA DE COORDENADAS GEOGRÁFICAS			
PUNTO	LATITUD	LONGITUD	
1	0° 7' 44,30" N	78° 26' 56,24" O	
2	0° 7' 47,24" N	78° 26' 16,25" O	

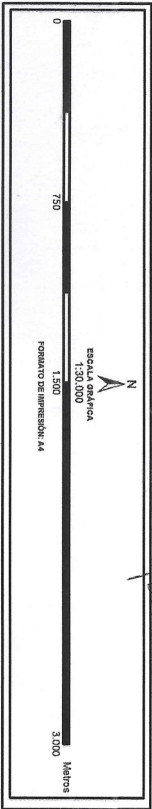

SECRETARÍA TÉCNICA
de Límites Internos
del Comité Nacional

ORGANIZACIÓN TERRITORIAL
NOMBRE DE LA PROVINCIA: **CHACABAMBA**
NOMBRE DEL MUNICIPIO: **PERUCHO**
NOMBRE DEL SECTOR: **PERUCHO**

COMITÉ NACIONAL DE LÍMITES INTERNOS
FECHA DE EMISIÓN: **NOVIEMBRE, 2018**

EMISIÓN DE LÍMITES INTERNOS
PROYECTO: **Delimitación Territorial de Parroquias Rurales**
OBJETIVO: **Delimitar los límites territoriales de las parroquias rurales de la provincia de Chacabamba.**
ZONA: **17 Horas**
FECHA DE EMISIÓN: **15/11/2018**

REPRESENTANTE LEGAL DEL GOBIERNO AUTÓNOMO DESCENTRALIZADO DE LA PROVINCIA DE CHACABAMBA
NOMBRE: **[Firma]**
CARGO: **[Firma]**

REPRESENTANTE LEGAL DEL GOBIERNO AUTÓNOMO DESCENTRALIZADO DEL DISTRITO METROPOLITANO DE QUITO
NOMBRE: **[Firma]**
CARGO: **[Firma]**