

(ANEXO N° 6) LÍMITE TERRITORIAL SEGÚN EL "ACUERDO DEFINITIVO PARROQUIAL RURAL DE DELIMITACIÓN TERRITORIAL ENTRE EL GOBIERNO AUTÓNOMO DESCENTRALIZADO PARROQUIAL RURAL DE PIFO Y GOBIERNO AUTÓNOMO DESCENTRALIZADO PARROQUIAL RURAL DE PINTAG"

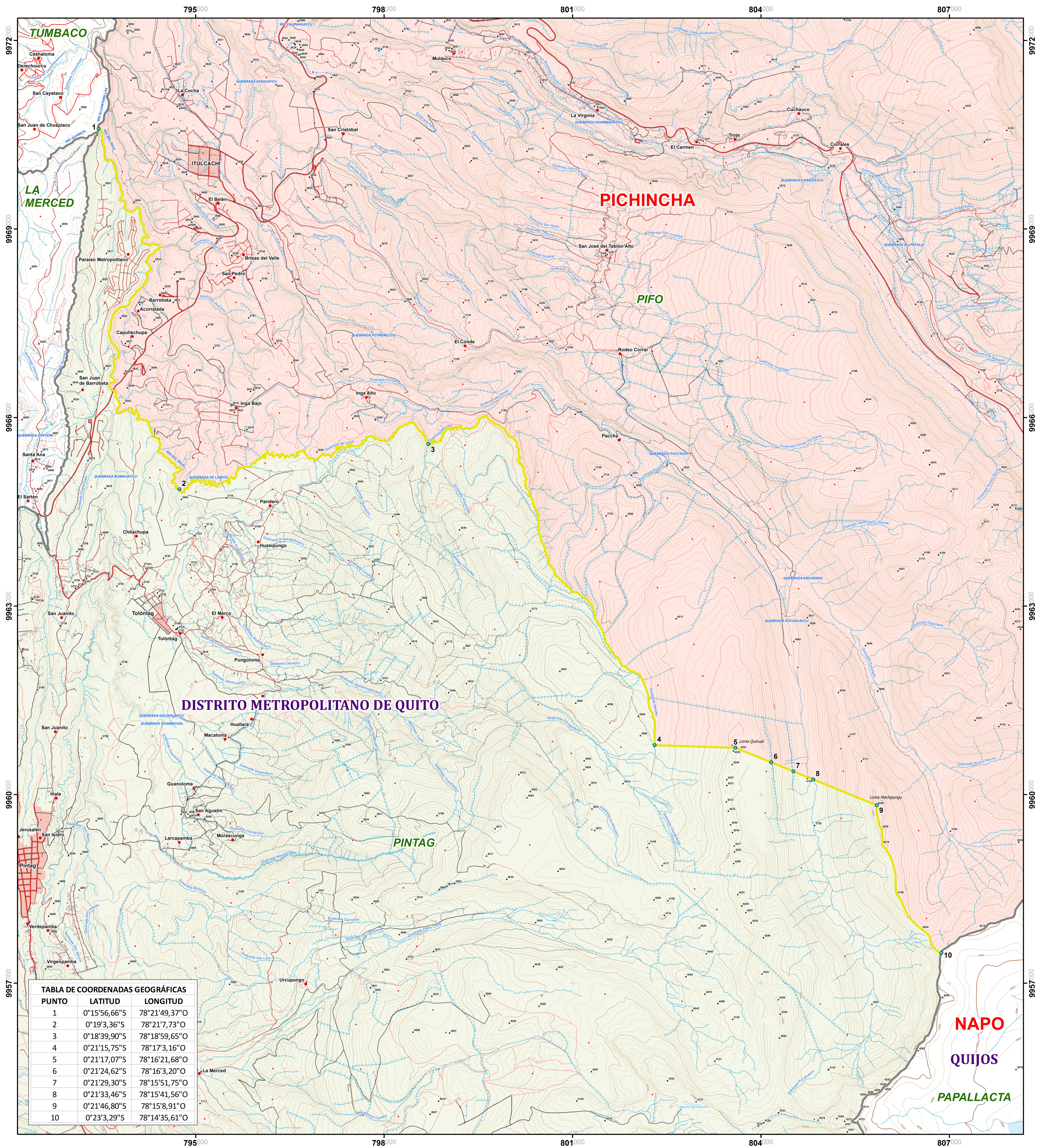

PUNTO	LATITUD	LONGITUD
1	0°15'56,66"S	78°21'49,37"O
2	0°19'3,36"S	78°21'7,73"O
3	0°18'39,90"S	78°18'59,65"O
4	0°21'15,75"S	78°17'3,16"O
5	0°21'17,07"S	78°16'21,68"O
6	0°21'24,62"S	78°16'3,20"O
7	0°21'29,30"S	78°15'51,75"O
8	0°21'33,46"S	78°15'41,56"O
9	0°21'46,80"S	78°15'8,91"O
10	0°23'3,29"S	78°14'35,61"O

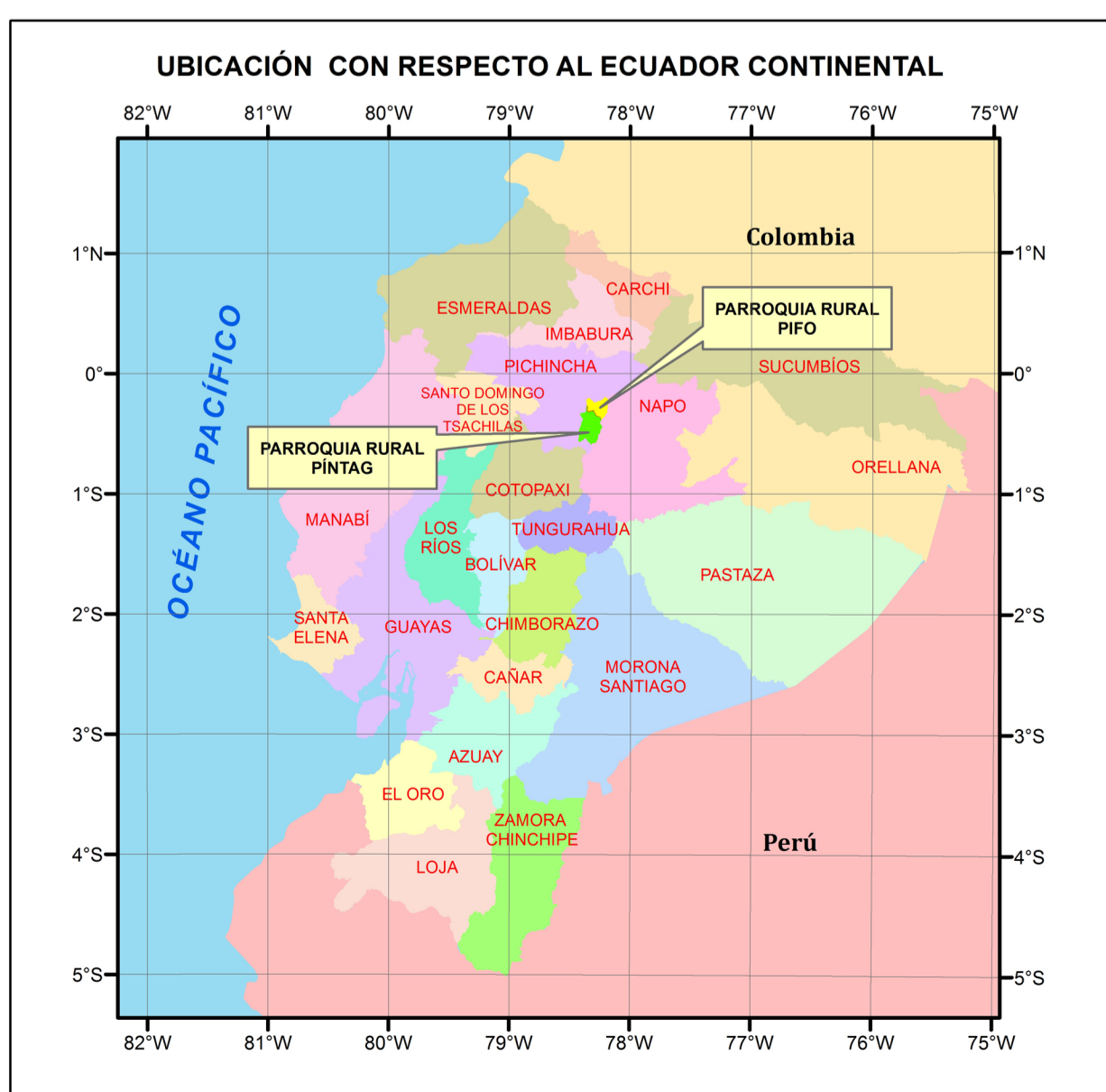

SIMBOLOGÍA DE LÍMITES TERRITORIALES

LÍMITES TERRITORIALES INTERPARROQUIALES

- PUNTOS DE COORDENADAS DEL TRAMO PIFO - PINTAG

NEGOCIACIÓN DIRECTA

- ACUERDO DEL LÍMITE TERRITORIAL ENTRE LAS PARROQUIAS RURALES PIFO Y PINTAG, SUSCRITO POR SUS REPRESENTANTES LEGALES, DE FECHA 25 DE FEBRERO DE 2015.

OTROS

- LÍMITES TERRITORIALES DE OTRAS CIRCUNSCRIPCIONES



SÍMBOLOS CONVENCIONALES

- Localidad
- Casa
- Nombre de sitio
- Punto acotado
- Autopista
- Calle
- Via
- Rodera
- Sendero
- Área consolidada
- Curva de nivel (Índice)
- Curva de nivel (Intermedia)
- Curva de nivel (Suplementaria)
- Acequia
- Acueducto
- Río
- Lago
- Río doble

ORGANIZACIÓN TERRITORIAL

NOMBRE DE LA PROVINCIA

NOMBRE DEL CANTÓN

NOMBRE DE PARROQUIA RURAL / CABECERA CANTONAL

NOMBRE DEL SECTOR

COMITÉ NACIONAL DE LÍMITES INTERNOS

NOVIEMBRE, 2018

DIRECCIÓN DE GESTIÓN TÉCNICA

SECRETARÍA TÉCNICA

DIRECCIÓN DE GESTIÓN TÉCNICA DEL CONALI

PROHIBIDA SU REPRODUCCIÓN SIN AUTORIZACIÓN DEL CONALI DOCUMENTO GRATUITO SIN COSTO COMERCIAL.