

# (ANEXO N° 6) LÍMITE TERRITORIAL SEGÚN EL "ACTA DE ACUERDO DEFINITIVO PARROQUIAL DE DELIMITACIÓN TERRITORIAL ENTRE LOS GOBIERNOS AUTÓNOMOS DESCENTRALIZADOS DE LAS PARROQUIAS DE SAN JOSE DE MINAS Y ATAHUALPA..."

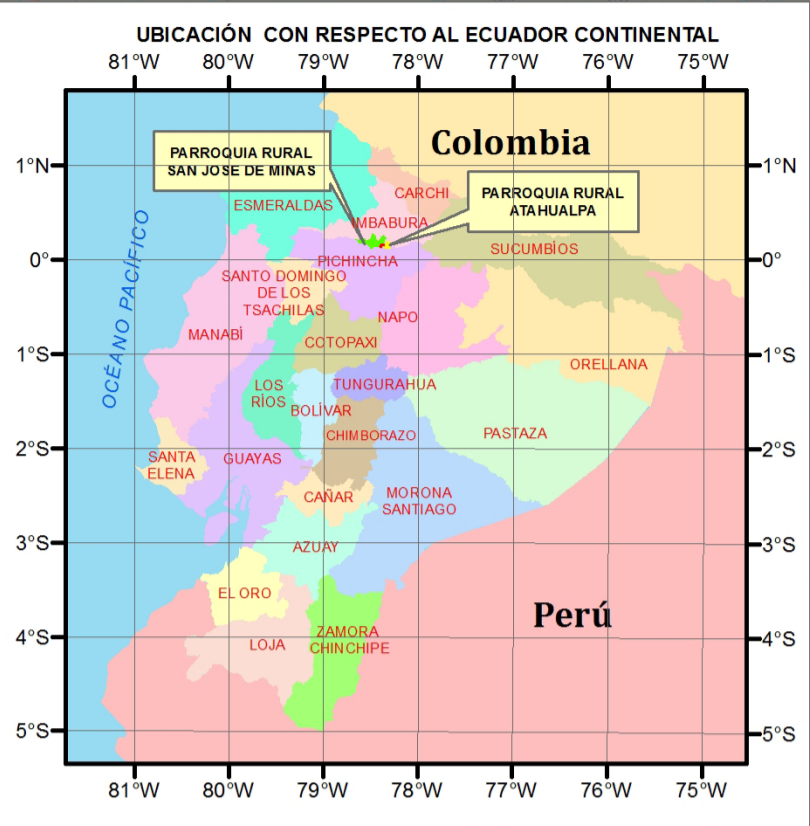
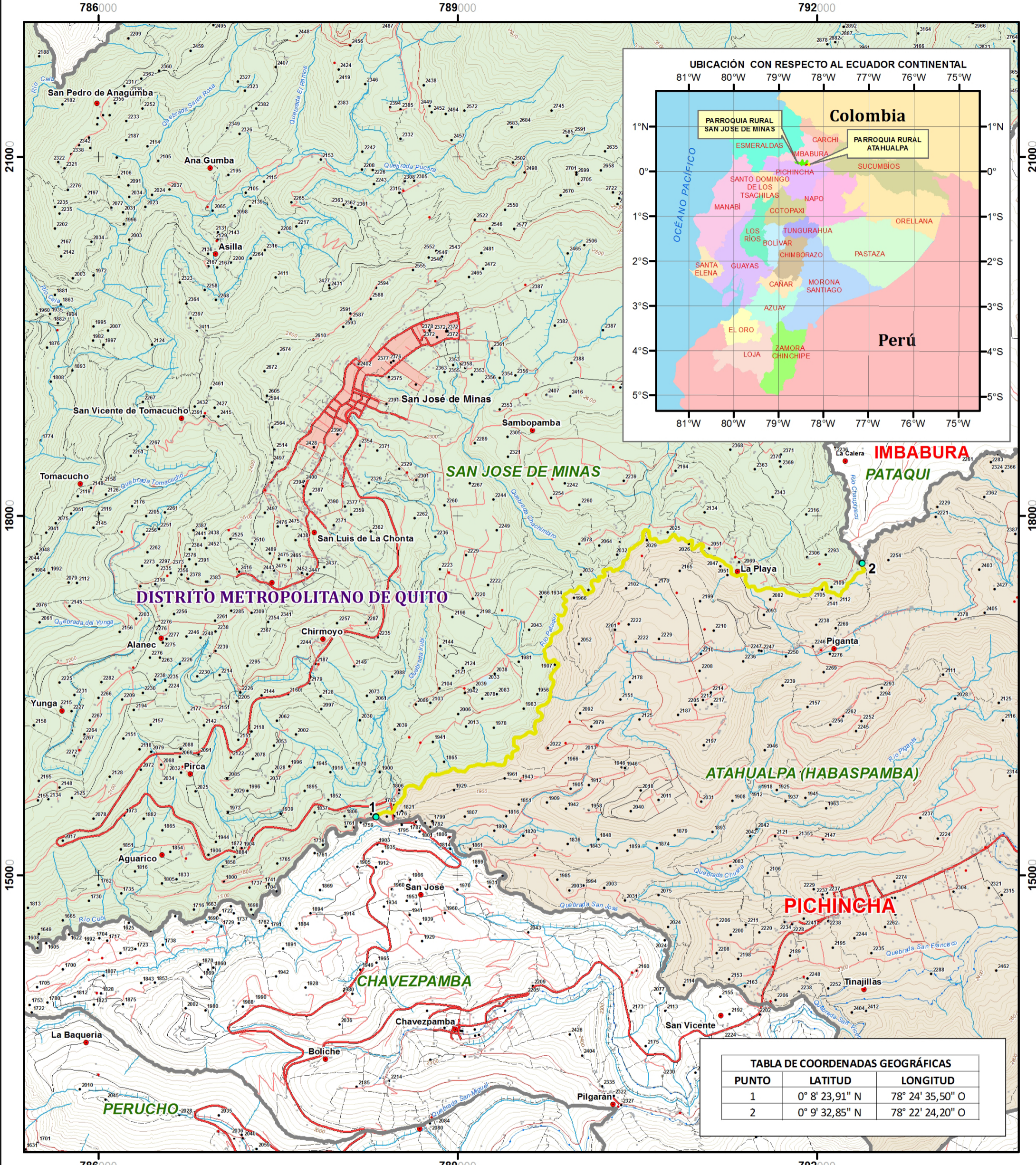

**TABLA DE COORDENADAS GEOGRÁFICAS**

PUNTO	LATITUD	LONGITUD
1	0° 8' 23,91" N	78° 24' 35,50" O
2	0° 9' 32,85" N	78° 22' 24,20" O

**ORGANIZACIÓN TERRITORIAL**

**NOMBRE DE LA PROVINCIA**

**NOMBRE DEL CANTÓN**

**NOMBRE DE PARROQUIA RURAL / CABECERA CANTONAL**

**NOMBRE DEL SECTOR**

**ESPECIFICACIONES TÉCNICAS**

Proyección: Universal Transversa de Mercator UTM  
 Datum y elipsoide: WGS84  
 Datum vertical: Nivel medio del mar Estación Mareográfica La Libertad, Prov. de Santa Elena  
 Zona 17 Norte

**FUENTE DE LA INFORMACIÓN BASE**

Cartografía base generada por el Instituto Geográfico Militar, Escala 1:50.000 y 1:5.000

- SÍMBOLOS CONVENCIONALES**
- Localidad
  - Casa
  - Nombre de sitio
  - Punto acotado
  - Autopista
  - Calle
  - Vía
  - Rodera
  - Sendero
  - Área consolidada
  - Curva de nivel (Índice)
  - Curva de nivel (Intermedia)
  - Acequia
  - Acueducto
  - Río
  - Lago
  - Río doble

**SIMBOLOGÍA DE LÍMITES TERRITORIALES**

**LÍMITES TERRITORIALES INTERPARROQUIALES**

PUNTOS DE COORDENADAS DEL TRAMO SAN JOSÉ DE MINAS-ATAHUALPA

**NEGOCIACIÓN DIRECTA**

ACUERDO DEL LÍMITE TERRITORIAL ENTRE LAS PARROQUIAS RURALES SAN JOSÉ DE MINAS Y ATAHUALPA, SUSCRITO POR SUS REPRESENTANTES LEGALES, DE FECHA 03 DE FEBRERO DE 2015

**OTROS**

LÍMITES TERRITORIALES DE OTRAS CIRCUNSCRIPCIONES

Elaborado por:  
Ing. Ambiental Alexis Flores  
DGT - CONALI

Revisado por:  
Ing. Geógrafo Franklin Villamarín  
DGT - CONALI

Aprobado por:  
Ing. Geógrafo Christian Ortiz Salazar  
DIRECTOR DE GESTIÓN TÉCNICA DEL CONALI (E)

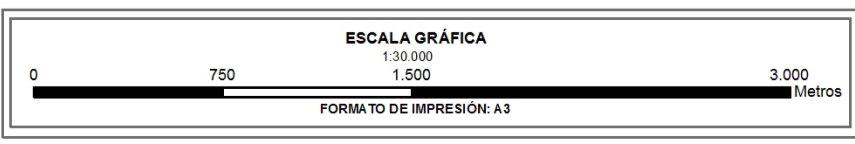

PROHIBIDA SU REPRODUCCIÓN SIN AUTORIZACIÓN DEL CONALI  
DOCUMENTO GRATUITO SIN COSTO COMERCIAL