

ADMINISTRACIÓN ZONAL CENTRO MANUELA SÁENZ
DIRECCIÓN DE GESTIÓN PARTICIPATIVA DEL DESARROLLO
UNIDAD DE GESTIÓN PARTICIPATIVA
INFORME DE CUMPLIMIENTO PROYECTOS SOCIALES 2022

NOMBRE	DETALLE
Programa:	Corresponsabilidad Ciudadana
Proyecto:	Presupuesto Participativo
Meta del Proyecto:	Ejecutar 8 proyectos sociales de presupuestos participativos en el DMQ
Producto/ Actividad	WAYKU Recuperación participativa de la Quebrada el Tejar
Breve Resumen del Proyecto:	El proyecto propone la concienciación de la conservación y recuperación de la Quebrada el Tejar, sitio que tiene fauna y flora particular en pleno Centro Histórico a través de conocimiento de la flora y fauna existente, participación comunitaria en la recuperación de la quebrada. 250 personas directa, 300 personas indirectamente involucradas en los proyectos sociales de presupuestos participativos
Cobertura Poblacional:	10.366,81
Presupuestado	9.518,66
Ejecutado:	Administración Zona Centro / Parroquia San Juan / Barrio el Tejar
Cobertura Geográfica:	
Acciones Realizadas:	<p>Proyecto: WAYKU Recuperación participativa de la Quebrada el Tejar</p> <ul style="list-style-type: none"> • Socialización del proyecto social en espacios de participación ciudadana generados en el sector como: cabildos sub-sectoriales asambleas, comités. • Reunión de coordinación y planificación conjuntamente con los gestores y proponentes del proyecto social • Revisión de requerimientos establecidos en el proyecto social, e inicio de los procesos de contratación pública. • Mingas de limpieza y adcentamiento de la Quebrada y sendero Waycu del conjuntamente con la comunidad del sector, organizaciones sociales, gestores ambientales, Universidad Indoamericana. • Recorridos guiados de avistamiento de aves e identificación de fauna endémica del sitio. • Participación en conversatorio, talleres de capacitación y sensibilización sobre la preservación y cuidado sostenible de las quebradas dirigido a la comunidad.

	<ul style="list-style-type: none"> • Desarrollo de eventos culturales de sensibilización sobre la preservación y cuidado sostenible de la quebrada Wayku. • Reforestación y siembra de plantas originarias de la quebrada
Resultados Alcanzados:	Implementación del Proyecto Social: WAYKU Recuperación participativa de la Quebrada el Tejar
Memoria Fotográfica:	<p>Anexo 1:</p>  <p>Reunión con gestores</p>

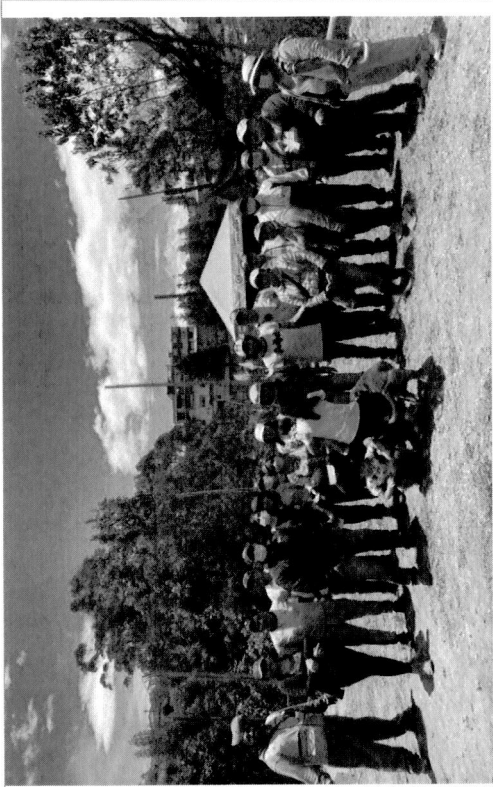

Mingas de limpieza y adcentamiento





Reforestación y siembra de plantas originarias de la quebrada

Elaborado por:	Unidad Ejecutora	Cargo	Firma
Francisco Prado	Unidad de Gestión Participativa	Coordinador Sectorial	