



Por un  
**Quito**  
**Digno**





# Proceso de Rendición de Cuentas 2022



# Unidad Especial “Regula tu Barrio”

La Unidad Especial “Regula tu Barrio” es un ente administrativo adscrito a la Secretaría General de Coordinación Territorial y Participación Ciudadana, misma que fue creada a través de la Resolución A 0010 de 19 de marzo de 2010 y que tiene la finalidad de canalizar, procesar y gestionar los procesos de regularización de asentamientos humanos de hecho y consolidados a nivel del Distrito Metropolitano de Quito, en cumplimiento de la planificación urbanística cantonal.

La Unidad Especial “Regula tu Barrio” efectúa sus funciones en cuatro unidades desconcentradas distribuidas en el Distrito Metropolitano de Quito tal como se puede evidenciar en el mapa adjunto:

- 1) **Oficina Central**
- 2) **Quitumbe**
- 3) **La Delicia**
- 4) **Calderón**

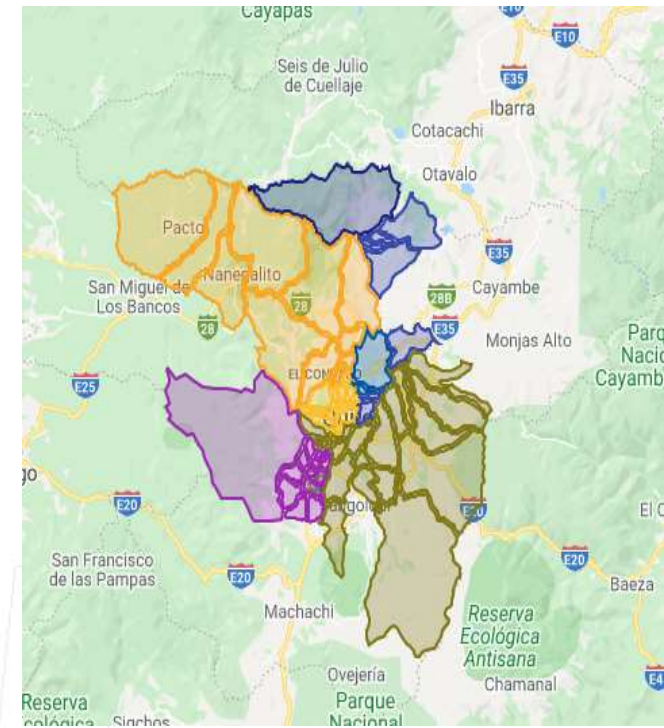



# Cuadro general de Ejecución 2022

## Unidad Especial “Regula tu Barrio”

PROYECTO REGULA TU BARRIO	ENERO A DICIEMBRE 2022
% Avance de la programación:	113,07%
Presupuesto codificado 2022:	170.000,00
Presupuesto devengado 2022:	164.058,78
% Ejecución presupuestaria 2022:	96,51%



## Cuadro cumplimiento de metas 2022 de la Unidad Especial “Regula tu Barrio”

<b>Meta 1:</b>	<b>GESTIONAR 40 ASENTAMIENTOS HUMANOS DE HECHO Y CONSOLIDADOS DENTRO DEL PROCESOS DE REGULARIZACIÓN</b>
<b>Valor programado 2022:</b>	40
<b>Valor ejecutado 2022:</b>	41
<b>% de avance:</b>	102,5%

<b>Meta 2:</b>	<b>EMITIR 1600 TÍTULOS DE PROPIEDAD DE ASENTAMIENTOS HUMANOS DE HECHO Y CONSOLIDADOS</b>
<b>Valor programado 2021:</b>	1.600
<b>Valor ejecutado 2021:</b>	1.978
<b>% de avance:</b>	123,63%



# Compromisos Plan de Trabajo del Señor Alcalde

***“Generar una articulación con las Empresas Públicas para dotar de servicios a barrios que recién hayan sido regularizados”***

Se realizaron acercamientos con las diferentes entidades logrando a través de la Secretaría General de Coordinación Territorial y Participación Ciudadana la suscripción del Acta Compromiso Empresa Eléctrica Quito, así como la coordinación de información sobre los asentamientos en proceso de regularización o regularizados.

***“Promover estrategias y una planificación que permita evitar el asentamiento de invasiones en Quito”***

Se realizó una campaña de concienciación en redes sociales, con el fin de evitar el tráfico de tierras, para constancia, remito los verificables de los procesos efectuados.



# Unidad Especial “Regula tu Barrio” Oficina Central



Comprende la circunscripción territorial de la Administraciones Zonales del Valle de los Chillos, Tumbaco y Manuela Sáenz.

Comprende las 19 parroquias distribuidas de acuerdo a la siguiente descripción:

**AZCH.-** Conocoto, Amaguaña, Alangasí, La Merced, Guangopolo y Pintag.

**AZT.-** Cumbayá, Tumbaco, Puenmo, Pifo, Tababela, Yaruquí, Checa y El Quinche.

**AZMS.-** Puengasí, Itchimbia, Centro Histórico, La Libertad y San Juan.

**Número de Asentamientos Humanos de Hecho y Consolidados dentro del Proceso de Regularizados: 11**

**Número de Títulos de Propiedad Entregados: 368 Títulos**

**Socializaciones Realizadas: 64**

**Inspecciones de campo: 75**



# Fotografías

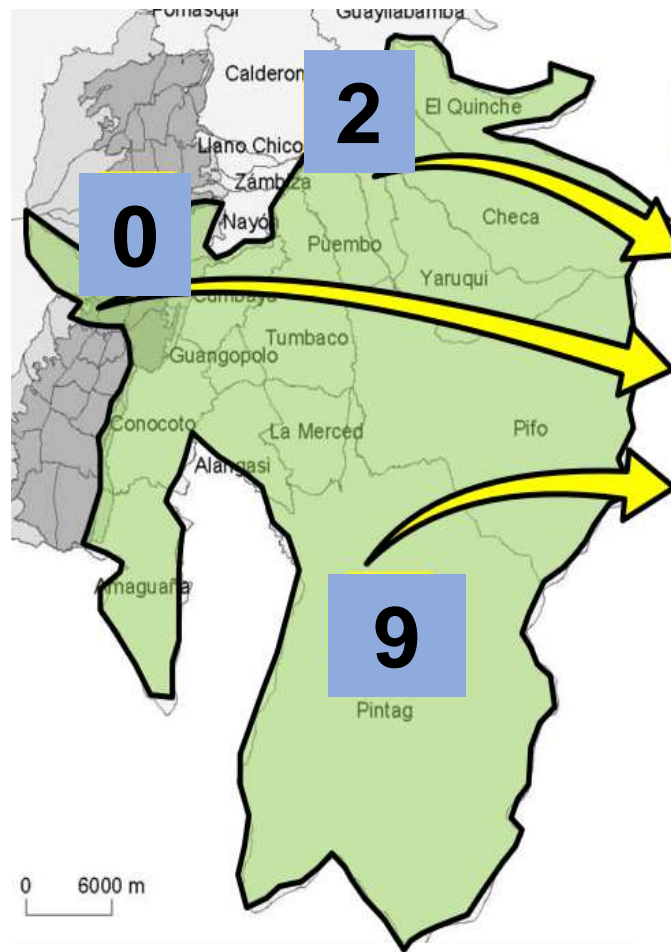

**URB OFICINA CENTRAL**

- AZ TUMBACO
- AZ MANUELA SÁENZ
- AZ LOS CHILLOS

**11**  
**AHHyC**  
**REGULARIZADOS**







# Unidad Desconcentrada “Regula tu Barrio” La Delicia

Comprende la circunscripción territorial de la Administración Zonal La Delicia y Eugenio Espejo – Zona urbana.



Comprende las Parroquias: Pacto, Gualea, Nanegalito, Nanegal, Nono, Calacali, San Antonio, Pomasqui, Carcelén, El Condado, Ponceano, Comité del Pueblo, Cotocollao, Cochapamba, La Concepción, La Kennedy, San Isidro, Rumipamba, Belisario Quevedo, Iñaquito, Nayon, Zambiza, mismas que se encuentran en color amarillo.

**Número de Asentamientos Humanos de Hecho y Consolidados dentro del Proceso de Regularizados: 10**

**Número de Títulos de Propiedad Entregados: 471 Títulos**

**Socializaciones Realizadas: 73**

**Inspecciones de Campo: 119**



# Fotografías





# Unidad Desconcentrada “Regula tu Barrio” Quitumbe y Eloy Alfaro

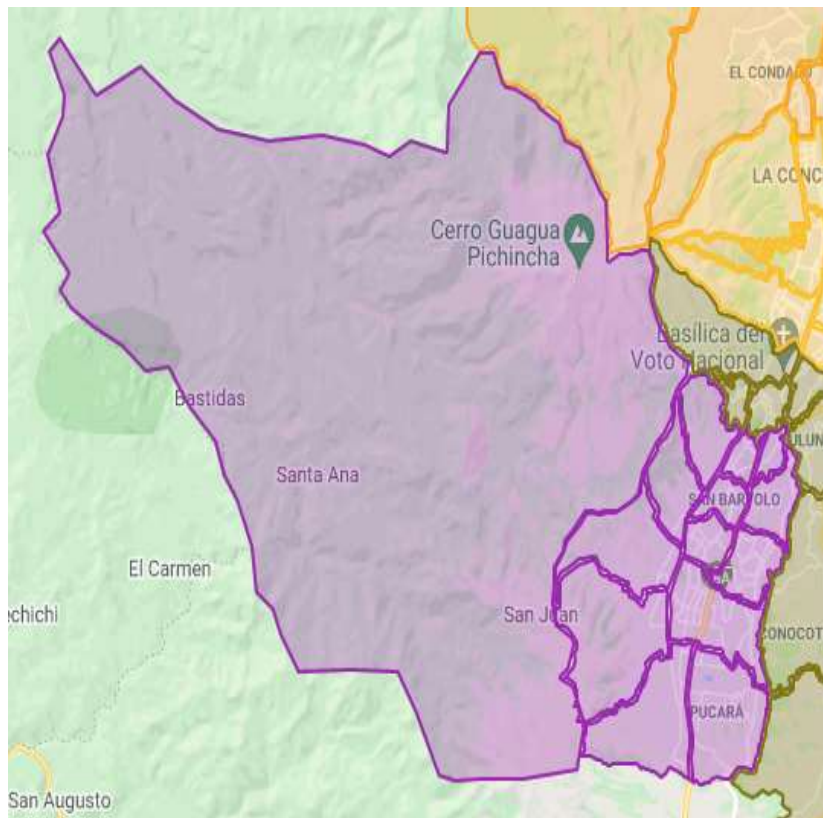

Comprende la circunscripción territorial de la Administración Zonal  
Quitumbe y Eloy Alfaro

Comprende las Parroquias: Chilibulo, La Argelia, La Ferroviaria, La Ecuatoriana, San Bartolo, Chimbacalle, Solanda, Lloa, La Mena, La Magdalena, Quitumbe, Turubamba, Chillogallo, Guamaní, mismas que se encuentran en color morado.

**Número de Asentamientos Humanos de Hecho y Consolidados dentro del Proceso de Regularizados: 10**

**Número de Títulos de Propiedad Entregados: 668 Títulos**

**Socializaciones Realizadas: 80**

**Inspecciones de Campo: 25**



# Fotografías

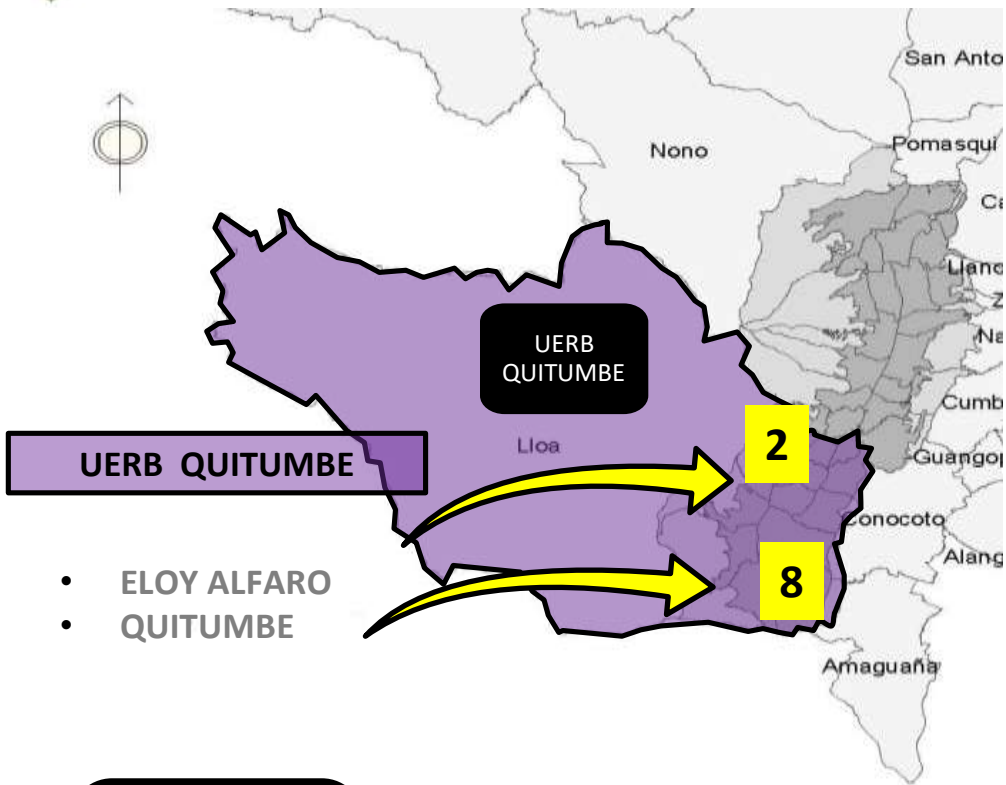

**10**  
AHHY  
GESTIONADOS





# Unidad Desconcentrada “Regula tu Barrio” Calderón

Comprende la circunscripción territorial de la Administraciones Zonales:  
Calderón y Eugenio Espejo.

Comprende las 11 parroquias distribuidas de acuerdo a la siguiente descripción:

**AZCA.-** Calderón y Llano Chico.

**AZEE.-** Nayón, Zambiza, Guayllabamba, Puellaro, Atahualpa, Perucho, Chavezpamba, San José de Minas y San Isidro del Inca.

**Número de Asentamientos Humanos de Hecho y Consolidados dentro del Proceso de Regularizados: 10**

**Número de Títulos de Propiedad Entregados: 471 Títulos**

**Socializaciones Realizadas: 104**

**Inspecciones de Campo: 56**





# Unidad Especial “Regula tu Barrio” Calderón y Eugenio Espejo

## Fotografías

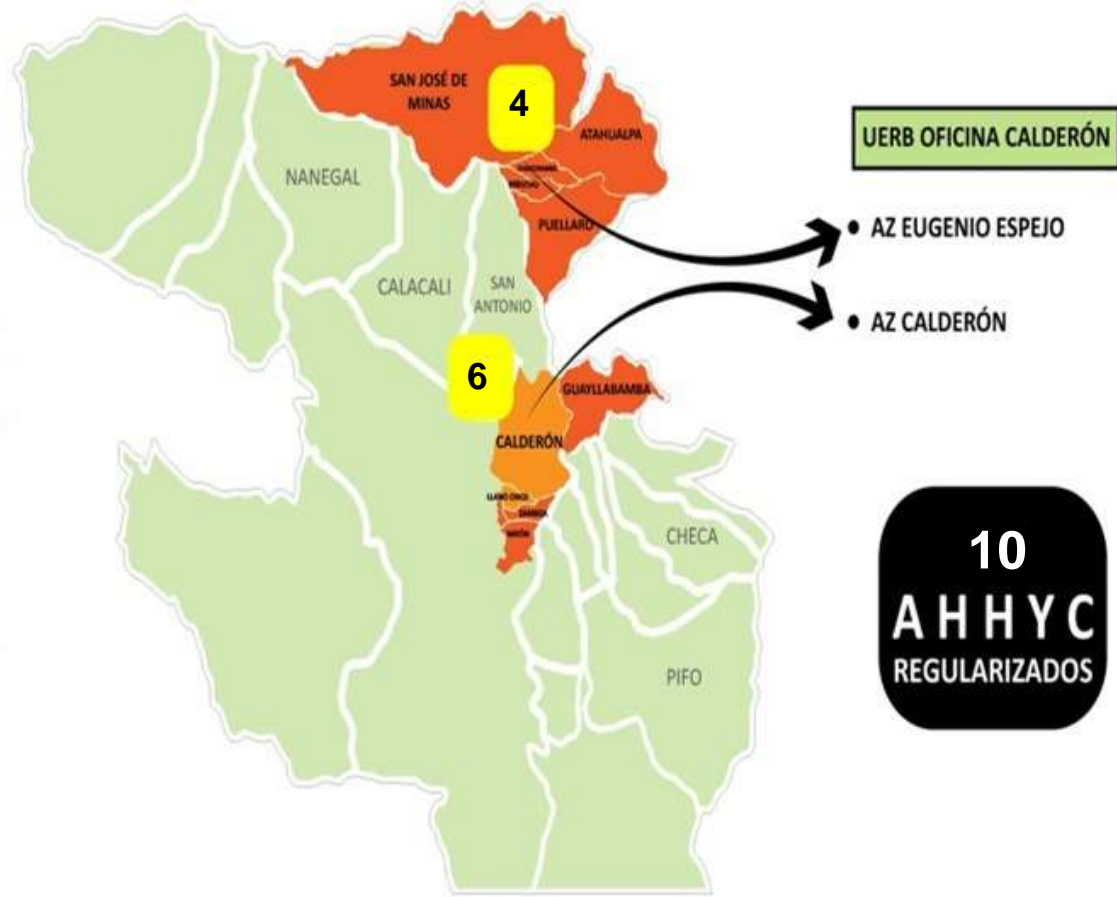





Por un  
**Quito**  
**Digno**

