

ACTA ENTREGA RECEPCIÓN

No. de Acta (en caso de actas parciales):				
Tipo de Acta:	Parcial		Definitiva	X
Tipo de Contratación:	Catálogo electrónico.			
Código Proceso No.:	CE-20230002388616			
Objeto de Contratación:	“CONTRATACIÓN DEL SERVICIO DE MANTENIMIENTO PARA LA RECUPERACIÓN DE LA COBERTURA VEGETAL EN ESPACIOS PÚBLICOS Y PREDIOS MUNICIPALES, A TRAVÉS DE OBRAS MENORES DE MITIGACIÓN DE RIESGO, UBICADOS EN LAS PARROQUIAS DE CALDERÓN LLANO CHICO - AZCA”			
Valor del Contrato:	§ 4.999.96 (CUATRO MIL NOVECIENTOS NOVENTA Y NUEVE DÓLARES DE LOS ESTADOS UNIDOS DE AMÉRICA CON 96/100) SIN INCLUIR IVA.			
Plazo de Ejecución:	1 mes (30 días)			
Periodo Ejecutado	1 mes (30 días)			
Anticipo:	No Aplica			

1. COMPARECIENTES

En la Ciudad de Quito con fecha 16 de mayo del 2023, se reúnen en las oficinas de la Administración Zonal Calderón, ubicada en la Av. Giovanni Calles N.-976 y Av. Padre Luis Vacarí, el Ing. Christopher Rueda en calidad de Responsable de la Orden de Compra N° CE-20230002388616 y por otro lado el Ing. Andrea Obando, en calidad de Técnica NO interviniente, y el contratista PESANTEZ LLANEZ WILSON FERNANDO, como Representante legal de la Empresa Asociativa Flora Andina, con el fin de dejar constancia del servicio recibo, para lo cual se suscribe un acta – entrega del proveedor de manera física y para fines administrativos se suscribe la presente Acta entrega-recepción definitiva de la **“CONTRATACIÓN DEL SERVICIO DE MANTENIMIENTO PARA LA RECUPERACIÓN DE LA COBERTURA VEGETAL EN ESPACIOS PÚBLICOS Y PREDIOS MUNICIPALES, A TRAVÉS DE OBRAS MENORES DE MITIGACIÓN DE RIESGO, UBICADOS EN LAS PARROQUIAS DE CALDERÓN - AZCA”**

2. ANTECEDENTES

El artículo 226 de la Constitución de la República del Ecuador, establece que: “Las instituciones del Estado, sus organismos, dependencias, las servidoras o servidores públicos y las personas que actúen en virtud de una potestad estatal ejercerán solamente las competencias y facultades que les sean atribuidas en la Constitución y la ley. Tendrán el deber de coordinar acciones para el cumplimiento de sus fines y hacer efectivo el goce y ejercicio de los derechos reconocidos en la Constitución.”

El artículo 227 de la Constitución de la República del Ecuador, prevé: “La administración pública constituye un servicio a la colectividad que se rige por los principios de eficacia, eficiencia, calidad, jerarquía, desconcentración, descentralización, coordinación, participación, planificación, transparencia y evaluación”.

El artículo 238 de la Constitución de la República del Ecuador, establece que los gobiernos autónomos descentralizados gozan de autonomía política, administrativa y financiera. En su artículo 288, establece que: “Las compras públicas cumplirán con criterios de eficiencia, transparencia, calidad, responsabilidad ambiental y social. Se priorizarán los productos y servicios nacionales, en particular los provenientes de la economía popular y solidaria, y de las micro, pequeñas y medianas unidades productivas”.

El artículo 389 de la Constitución de la República del Ecuador; determina que el Estado protegerá a las personas, las colectividades y la naturaleza frente a los efectos negativos de los desastres de origen natural o antrópico mediante la prevención ante el riesgo, la mitigación

de desastres, la recuperación y mejoramiento de las condiciones sociales, económicas y ambientales, con el objetivo de minimizar la condición de vulnerabilidad.

El artículo 390 de la Constitución de la República del Ecuador. - Los riesgos se gestionarán bajo el principio de descentralización subsidiaria, que implicará la responsabilidad directa de las instituciones dentro de su ámbito geográfico. Cuando sus capacidades para la gestión del riesgo sean insuficientes, las instancias de mayor ámbito territorial y mayor capacidad técnica y financiera brindarán el apoyo necesario con respeto a su autoridad en el territorio y sin relevarlos de su responsabilidad.

La Ley Orgánica del Sistema Nacional de Contratación Pública y el Reglamento General de la LOSNCP, regulan los principios y normas sobre los procedimientos de contratación para la adquisición o arrendamiento de bienes, ejecución de obras y prestación de servicios, incluidos los de consultoría, que realicen los Organismos y Dependencias de la Funciones del Estado.

El Código Orgánico de Organización Territorial, Autonomía y Descentralización, en su artículo 53 establece que los gobiernos autónomos descentralizados municipales son personas jurídicas de derecho público con autonomía política, administrativa y financiera.

La Secretaría General de Seguridad y Gobernabilidad, a través de la Unidad de Seguridad Ciudadana de La Administración Zonal Calderón, está comprometida para conjuntamente con la comunidad ejecutar acciones planificadas enfocadas en la prevención y mitigación de fenómenos o amenazas, que pongan en riesgo a la comunidad, fomentando una cultura de prevención en la seguridad donde las participaciones activas de la comunidad sean primordiales.

El trabajo se enfoca en varios aspectos como: el trabajo en laderas y cuencas hidrográficas, apropiación de los espacios públicos, prevención de riesgos; que pueden ser provocados por fenómenos naturales o antrópicos que constantemente generan emergencias; desde esta óptica se pretende trabajar y potencializar la prevención y reducción del riesgo, reduciendo o eliminando las amenazas que puedan provocar o generar inseguridad a la población de manera especial aquella asentada en zonas vulnerables del DMQ.

En el año 2002, se crea la Administración Zonal Calderón, con la finalidad de brindar atención a las dos Parroquias rurales que conforman la zona: Calderón y Llano Chico; y así descentralizar los servicios municipales para poder solventar de forma directa los múltiples problemas de la Zona, la misma que cuenta con espacios físicos destinados a parques, áreas verdes o sitios de recreación que la ciudadanía utiliza para el esparcimiento familiar, constituyéndose en parte fundamental para los distintos barrios que conforman la Zona Calderón y que permiten la integración familiar y comunitaria, por lo que es necesario mantenerlos bien conservados generando así una adecuada apropiación y utilización por parte de la ciudadanía, evitando que estos se conviertan en focos de inseguridad para los habitantes del sector.

Es por ello que de conformidad con los lineamientos dados por la Secretaria General de Seguridad y Gobernabilidad, la Administración Zonal Calderón GAD del Municipio del Distrito Metropolitano de Quito a través de la Unidad de Seguridad Ciudadana, busca contribuir al desarrollo del territorio implementado espacios públicos y predios municipales seguros, fomentando la vinculación participativa, tanto de las organizaciones sociales y comunitarias como de las instituciones locales, logrando una labor interdisciplinaria que beneficie a la recuperación, regeneración sostenible y apropiación del espacio público a largo plazo.

Con fecha 07 de marzo del 2023 y mediante Memorando Nro. GADDMQ-AZC-DAF-2023-0251-M, la Funcionaria responsable de la Unidad de Planificación certifica que la partida 730418 (Mantenimiento de Áreas Verdes y Arreglo de Vías Internas Gastos por el mantenimiento de áreas verdes; jardines, poda de árboles, hierbas, plantas, fertilización y arreglo de vías), Proyecto: REDUCCIÓN DE RIESGOS DE DESASTRES EN EL DMQ, que se encuentra considerado en el POA 2023 de la Administración Zonal Calderón.

Con fecha 08 de marzo del 2023, mediante Memorando Nro. GADDMQ-AZC-DAF-2023-0269-M, se emitió las certificaciones de catálogo electrónico, donde menciona que Sí se encuentra el servicio en catálogo electrónico del Portal Institucional del Servicio Nacional de Contratación Pública.

Con fecha 16 de marzo del 2023, mediante Memorando Nro. GADDMQ-AZC-DAF-2023-0304-M , se emitió las certificaciones PAC N° 0100005578 y Presupuestaria N° 1000067183, para la **“CONTRATACIÓN DEL SERVICIO DE MANTENIMIENTO PARA LA RECUPERACIÓN DE LA COBERTURA VEGETAL EN ESPACIOS PÚBLICOS Y PREDIOS MUNICIPALES, A TRAVÉS DE OBRAS MENORES DE MITIGACIÓN DE RIESGO, UBICADOS EN LAS PARROQUIAS DE CALDERÓN LLANO CHICO - AZCA”**, con cargo a la Partida Presupuestaria No. 730418 denominada “ Mantenimiento de Áreas Verdes y Arreglo de Vías Internas Gastos por el mantenimiento de áreas verdes; jardines, poda de árboles, hierbas, plantas,

fertilización y arreglo de vías internas." por un valor de \$ 4.999.96 (Cuatro Mil Novecientos Noventa y Nueve Dólares de los Estados Unidos de América con 96/100), sin incluir IVA.

Mediante sumilla de autorización inserta en el Memorando N.- GADDMQ-AZCA-DGPD-2023-0269-M del 12 de abril del 2023, la Mgs. Ana María Sánchez Administradora Zonal de Calderón, mediante el cual autoriza el gasto y el inicio del proceso de **"CONTRATACIÓN DEL SERVICIO DE MANTENIMIENTO PARA LA RECUPERACIÓN DE LA COBERTURA VEGETAL EN ESPACIOS PÚBLICOS Y PREDIOS MUNICIPALES, A TRAVÉS DE OBRAS MENORES DE MITIGACIÓN DE RIESGO, UBICADOS EN LAS PARROQUIAS DE CALDERÓN LLANO CHICO - AZCA"**.

Se emite la Resolución No. AZCA-R-2023-029, CATE-MDMQ-AZC-010-2023, mediante el cual la Mgs. Ana María Sánchez, Administradora Zona Calderón, resuelve mediante el Art. 1.- "aprobar el inicio del proceso de compra por catálogo electrónico CATE-MDMQ-AZC-10-2023, cuyo objeto es la **"CONTRATACIÓN DEL SERVICIO DE MANTENIMIENTO PARA LA RECUPERACIÓN DE LA COBERTURA VEGETAL EN ESPACIOS PÚBLICOS Y PREDIOS MUNICIPALES, A TRAVÉS DE OBRAS MENORES DE MITIGACIÓN DE RIESGO, UBICADOS EN LAS PARROQUIAS DE CALDERÓN LLANO CHICO - AZCA"**", y, Art. 2, donde "Autoriza al área de contratación pública la **"CONTRATACIÓN DEL SERVICIO DE MANTENIMIENTO PARA LA RECUPERACIÓN DE LA COBERTURA VEGETAL EN ESPACIOS PÚBLICOS Y PREDIOS MUNICIPALES, A TRAVÉS DE OBRAS MENORES DE MITIGACIÓN DE RIESGO, UBICADOS EN LAS PARROQUIAS DE CALDERÓN LLANO CHICO - AZCA"**", y Art. 3.- "Designar al Ing. Christopher Rueda, Funcionario Directivo, como Responsable de la orden de compra".

Con fecha 14 de abril del 2023, se emite la orden de compra por Catálogo Electrónico a favor de **CADENA GARCÍA INES ISABEL** con N° CE-20230002388616.

Según Memorando Nro. GADDMQ-AZCA-2023-0130-M de fecha de 17 de abril del 2023, se designó al Ing. Christopher Rueda, Jefe de la Unidad de Seguridad Ciudadana, como Responsable del proceso de Catálogo Electrónico de la Orden de Compra N° CE-20230002388616, para la **"CONTRATACIÓN DEL SERVICIO DE MANTENIMIENTO PARA LA RECUPERACIÓN DE LA COBERTURA VEGETAL EN ESPACIOS PÚBLICOS Y PREDIOS MUNICIPALES, A TRAVÉS DE OBRAS MENORES DE MITIGACIÓN DE RIESGO, UBICADOS EN LAS PARROQUIAS DE CALDERÓN LLANO CHICO - AZCA"**

Mediante Memorando N.- GADDMQ-AZCA-2023-0128-M de fecha 17 de abril del 2023, se designó a la Sr. Christian Quishpe, Jefe de la Unidad de Desarrollo Humano Sustentable (subrogante), como Técnico no Interviniente del proceso de Catálogo Electrónico de la Orden de Compra CE-20230002388616, para la **"CONTRATACIÓN DEL SERVICIO DE MANTENIMIENTO PARA LA RECUPERACIÓN DE LA COBERTURA VEGETAL EN ESPACIOS PÚBLICOS Y PREDIOS MUNICIPALES, A TRAVÉS DE OBRAS MENORES DE MITIGACIÓN DE RIESGO, UBICADOS EN LAS PARROQUIAS DE CALDERÓN LLANO CHICO - AZCA"**

3. BIENES Y SERVICIOS RECIBIDOS

Ítem	OBJETO DE CONTRATACIÓN	V. Total sin IVA
1	CONTRATACIÓN DEL SERVICIO DE MANTENIMIENTO PARA LA RECUPERACIÓN DE LA COBERTURA VEGETAL EN ESPACIOS PÚBLICOS Y PREDIOS MUNICIPALES, A TRAVÉS DE OBRAS MENORES DE MITIGACIÓN DE RIESGO, UBICADOS EN LAS PARROQUIAS DE CALDERÓN LLANO CHICO - AZCA.	\$ 4.999.96

4. CONDICIONES GENERALES DE EJECUCIÓN

El Contratista se obligó con el GAD del Distrito Metropolitano de Quito a entregar el **CONTRATACIÓN DEL SERVICIO DE MANTENIMIENTO PARA LA RECUPERACIÓN DE LA COBERTURA VEGETAL EN ESPACIOS PÚBLICOS Y PREDIOS MUNICIPALES, A TRAVÉS DE OBRAS MENORES DE MITIGACIÓN DE RIESGO, UBICADOS EN LAS PARROQUIAS DE CALDERÓN LLANO CHICO - AZCA** a entera satisfacción y cumplir con las condiciones generales de los Términos de Referencia y especificaciones técnicas descritas en la Orden de Compra N° CE-20230002388616

5. CONDICIONES OPERATIVAS

Basado en la documentación que consta en el expediente del proceso de Catálogo Electrónico, Orden de Compra N° CE-20230002388616 para el SERVICIO DE MANTENIMIENTO PARA LA RECUPERACIÓN DE LA COBERTURA VEGETAL EN ESPACIOS PÚBLICOS Y PREDIOS MUNICIPALES, A TRAVÉS DE OBRAS MENORES DE MITIGACIÓN DE RIESGO, UBICADOS EN LAS PARROQUIAS DE CALDERÓN LLANO CHICO - AZCA, en mi calidad de Responsable de la Orden de Compra tengo a bien informar lo siguiente:

El contratista cumplió con las condiciones del servicio requerido:

El contratista realizó la intervención en los siguientes espacios:

CPC	DETALLE DEL OBJETO DE COMPRA	UNIDAD	CANTIDAD	FORMA DE PAGO
964210112	"CONTRATACIÓN DEL SERVICIO DE MANTENIMIENTO PARA LA RECUPERACIÓN DE LA COBERTURA VEGETAL EN ESPACIOS PÚBLICOS Y PREDIOS MUNICIPALES, A TRAVÉS DE OBRAS MENORES DE MITIGACIÓN DE RIESGO, UBICADOS EN LAS PARROQUIAS DE CALDERÓN LLANO CHICO - AZCA"	Unidad	1	Contra entrega

Cronograma de ejecución de trabajos realizados, socializado con el proveedor para la ejecución de los trabajos.

NO.	TRABAJO A REALIZAR	SECTOR	LUGAR	PREDIO	METRAJE EN SISTEMA	SECTOR
1	Corte de cesped	Sierra Hermosa	Casa Comunal e iglesia Sierra Hermosa	3679114	1974,13	San José de Morán
2	Corte de cesped	San Camilo	Parque San Camilo	341965	5195,00	San José de Morán
3	Corte de cesped	San José de Moran	Carlos Mantilla y Carlos Florencia	406218	7442,00	San José de Morán
4	Corte de cesped	San José de Morán, al lado del barrio Solidaridad	Calle Atlanta y calle de los Ceibos	586657	8584,00	San José de Morán
5	Corte de cesped	Carapungo	Guayas y Rio Upano	320089	690	Carapungo
6	Corte de cesped	Carapungo	Calle León Frebrescordero y Calle N16H	320113	1126,00	Carapungo
7	Corte de césped	Casa Somos Carapungo	Calle Leonidas Plaza y Francisco Robles	320057	3800,00	Carapungo
8	Corte de cesped Quebrada	Carapungo A9	Calderón	320060	3065,50	Carapungo

9	Corte de cesped	Nuevo Amanecer	Area verde de la casa comunal	373391	700,00	San José de Morán
10	Corte de cesped	Nuevo Amanecer	Area verde Carlos Mantilla y Manuela Saenz	N/A	600,00	San José de Morán
11	Corte de cesped	Carapungo Etapa F	Calderón	342069	536,00	Carapungo
12	Corte de cesped Quebrada	Carapungo A8	Calderón	320083	650,70	Carapungo
13	Corte de cesped Quebrada	Puertas del Sol	Calderón	3542717	1178,49	Carapungo
14	Corte de cesped	Colinas de Valle San Juan	calle Madrid y calle N13k (parque)	524112	1513,40	San Juan de Calderón
15	Corte de cesped	Colinas de Valle San Juan	calle Madrid y calle N13k (parque)	669718	803,52	San Juan de Calderón
16	Corte de cesped	Colinas de Valle San Juan	calle Madrid y calle N13k (parque)	524109	454	San Juan de Calderón
17	Corte de cesped	Carmen Bajo	Area verde	577116	176,93	
18	Corte de cesped	San Juan Loma Bajo , Llano Grande	Calle Segundo Cueva Celi y calle Carlota Jaramillo	3543865	598,31	Llano Grande
19	Corte de cesped	San Juan Loma Bajo , Llano Grande	Calle Julio Jaramillo Laurido y Calle José María Bustamante	3544636	593,56	Llano Grande
20	Corte de cesped	Buena Vista/El Carmen	Llano Chico	1366047	865,97	Llano Chico
21	Corte de cesped	Colinas de Valle	Calderón	524110	7670,65	Calderón
22	Corte de cesped Quebrada	Balcón de Pomasqui	Calderón	3589421	702.26	San Juan de Calderón
23	Corte de cesped Quebrada	Balcón de Pomasqui	Calderón	3609870	326.74 m2	

24	Corte de cesped Quebrada	Bosques IV	Calderón	3548204	339,49	San Juan de Calderón
25	Corte de cesped Quebrada	Bosques IV	Calderón	3548205	1481,55	San Juan de Calderón
26	Corte de cesped Quebrada	Zabala	Calderón	3548205	622,75	Marianas
27	Corte de cesped Quebrada	San Ignacio	Calderón	671904	3200,00	Marianas
28	Corte de cesped Quebrada	San Ignacio	Calderón	671904	1429,00	
29	Corte de cesped Quebrada	Collas	Calderón	626863	5807,54	Calderón
30	Corte de cesped Quebrada	La Libertad	Llano Chico	3602574	269,64	Llano Chico
31	Corte de cesped Quebrada	Santa Ana	Llano Chico	5788441	1406,77	Cocotog
32	Corte de cesped Quebrada	La Universal	Llano Chico	132831	400,00	Llano Chico
33	Corte de cesped Quebrada	Casa Tuya	Llano Grande	381353	5807,00	Llano Grande
34	Corte de cesped Quebrada	Reina del Cisne III	Calderón	1346658	2045,53	San Juan de Calderón
35	Corte de cesped Quebrada	Puertas del Sol	Calderón	3542717	287.32	Carapungo
36	Corte de cesped	Buena Vista/El Carmen	Llano Chico	577317	113,25	Llano Chico

ARCHIVO FOTOGRÁFICO

LUGAR	Casa Comunal e iglesia Sierra Hermosa
PREDIO	3679114
METRAJE	1974,13
SECTOR	San José de Morán
TRABAJOS REALIZADOS	<ul style="list-style-type: none"> • Corte, poda y refilado de césped. • Poda o corte de mantenimiento y formación para eliminar secciones muertas de las plantas. • Limpieza y retirada de desechos producto de la poda. • Retiro de residuos, piedras y demás objetos que se encuentran en la zona a ser intervenida al momento de la ejecución del servicio. • Rastrillada, recolección y desalojo de la basura vegetal producto del mantenimiento de áreas verdes. • Traslado y movilización de la basura vegetal hasta la escombrera del Distrito Metropolitano de Quito.



LUGAR	Parque San Camilo
PREDIO	341965
METRAJE	341965
SECTOR	San José de Morán
TRABAJOS REALIZADOS	<ul style="list-style-type: none"> • Corte, poda y refilado de césped. • Poda o corte de mantenimiento y formación para eliminar secciones muertas de las plantas. • Limpieza y retirada de desechos producto de la poda. • Retiro de residuos, piedras y demás objetos que se encuentran en la zona a ser intervenida al momento de la ejecución del servicio. • Rastrillada, recolección y desalojo de la basura vegetal producto del mantenimiento de áreas verdes. • Traslado y movilización de la basura vegetal hasta la escombrera del Distrito Metropolitano de Quito.



LUGAR	Carlos Mantilla y Carlos Florencia
PREDIO	406218
METRAJE	7442
SECTOR	San José de Morán
TRABAJOS REALIZADOS	<ul style="list-style-type: none"> • Corte, poda y refilado de césped. • Poda o corte de mantenimiento y formación para eliminar secciones muertas de las plantas. • Limpieza y retirada de desechos producto de la poda. • Retiro de residuos, piedras y demás objetos que se encuentran en la zona a ser intervenida al momento de la ejecución del servicio. • Rastrillada, recolección y desalojo de la basura vegetal producto del mantenimiento de áreas verdes. • Traslado y movilización de la basura vegetal hasta la escombrera del Distrito Metropolitano de Quito.



LUGAR	Calle Atlanta y calle de los Ceibos
PREDIO	586657
METRAJE	8584
SECTOR	San José de Morán
TRABAJOS REALIZADOS	<ul style="list-style-type: none"> • Corte, poda y refilado de césped. • Poda o corte de mantenimiento y formación para eliminar secciones muertas de las plantas. • Limpieza y retirada de desechos producto de la poda. • Retiro de residuos, piedras y demás objetos que se encuentran en la zona a ser intervenida al momento de la ejecución del servicio. • Rastrillada, recolección y desalojo de la basura vegetal producto del mantenimiento de áreas verdes. • Traslado y movilización de la basura vegetal hasta la escombrera del Distrito Metropolitano de Quito.



LUGAR	Guayas y Rio Upano
PREDIO	320089
METRAJE	690
SECTOR	Carapungo
TRABAJOS REALIZADOS	<ul style="list-style-type: none"> • Corte, poda y refilado de césped. • Poda o corte de mantenimiento y formación para eliminar secciones muertas de las plantas. • Limpieza y retirada de desechos producto de la poda. • Retiro de residuos, piedras y demás objetos que se encuentran en la zona a ser intervenida al momento de la ejecución del servicio. • Rastrillada, recolección y desalojo de la basura vegetal producto del mantenimiento de áreas verdes. • Traslado y movilización de la basura vegetal hasta la escombrera del Distrito Metropolitano de Quito.



LUGAR	Calle León Frebescordero y Calle N16H
PREDIO	320113
METRAJE	1126
SECTOR	Carapungo
TRABAJOS REALIZADOS	<ul style="list-style-type: none"> • Corte, poda y refilado de césped. • Poda o corte de mantenimiento y formación para eliminar secciones muertas de las plantas. • Limpieza y retirada de desechos producto de la poda. • Retiro de residuos, piedras y demás objetos que se encuentran en la zona a ser intervenida al momento de la ejecución del servicio. • Rastrillada, recolección y desalojo de la basura vegetal producto del mantenimiento de áreas verdes. • Traslado y movilización de la basura vegetal hasta la escombrera del Distrito Metropolitano de Quito.



LUGAR	Calle Leonidas Plaza y Francisco Robles
PREDIO	320057
METRAJE	3800
SECTOR	Carapungo
TRABAJOS RELAIZADOS	<ul style="list-style-type: none"> • Corte, poda y refilado de césped. • Poda o corte de mantenimiento y formación para eliminar secciones muertas de las plantas. • Limpieza y retirada de desechos producto de la poda. • Retiro de residuos, piedras y demás objetos que se encuentran en la zona a ser intervenida al momento de la ejecución del servicio. • Rastrillada, recolección y desalojo de la basura vegetal producto del mantenimiento de áreas verdes. • Traslado y movilización de la basura vegetal hasta la escombrera del Distrito Metropolitano de Quito.



LUGAR	Carapungo A9
PREDIO	320060
METRAJE	3065,5
SECTOR	Carapungo
TRABAJOS RELAIZADOS	<ul style="list-style-type: none"> • Corte, poda y refilado de césped. • Poda o corte de mantenimiento y formación para eliminar secciones muertas de las plantas. • Limpieza y retirada de desechos producto de la poda. • Retiro de residuos, piedras y demás objetos que se encuentran en la zona a ser intervenida al momento de la ejecución del servicio. • Rastrillada, recolección y desalojo de la basura vegetal producto del mantenimiento de áreas verdes. • Traslado y movilización de la basura vegetal hasta la escombrera del Distrito Metropolitano de Quito.



LUGAR	Area verde de la casa comunal
PREDIO	373391
METRAJE	700
SECTOR	San José de Morán
TRABAJOS RELAIZADOS	<ul style="list-style-type: none"> • Corte, poda y refilado de césped. • Poda o corte de mantenimiento y formación para eliminar secciones muertas de las plantas. • Limpieza y retirada de desechos producto de la poda. • Retiro de residuos, piedras y demás objetos que se encuentran en la zona a ser intervenida al momento de la ejecución del servicio. • Rastrillada, recolección y desalojo de la basura vegetal producto del mantenimiento de áreas verdes. • Traslado y movilización de la basura vegetal hasta la escombrera del Distrito Metropolitano de Quito.



LUGAR	Area verde Carlos Mantilla y Manuela Saenz
PREDIO	N/A
METRAJE	600
SECTOR	San José de Morán
TRABAJOS RELAIZADOS	<ul style="list-style-type: none"> • Corte, poda y refilado de césped. • Poda o corte de mantenimiento y formación para eliminar secciones muertas de las plantas. • Limpieza y retirada de desechos producto de la poda. • Retiro de residuos, piedras y demás objetos que se encuentran en la zona a ser intervenida al momento de la ejecución del servicio. • Rastrillada, recolección y desalojo de la basura vegetal producto del mantenimiento de áreas verdes. • Traslado y movilización de la basura vegetal hasta la escombrera del Distrito Metropolitano de Quito.



LUGAR	Carapungo Etapa F
PREDIO	342069
METRAJE	536
SECTOR	Carapungo
TRABAJOS REALIZADOS	<ul style="list-style-type: none"> • Corte, poda y refilado de césped. • Poda o corte de mantenimiento y formación para eliminar secciones muertas de las plantas. • Limpieza y retirada de desechos producto de la poda. • Retiro de residuos, piedras y demás objetos que se encuentran en la zona a ser intervenida al momento de la ejecución del servicio. • Rastrillada, recolección y desalojo de la basura vegetal producto del mantenimiento de áreas verdes. • Traslado y movilización de la basura vegetal hasta la escombrera del Distrito Metropolitano de Quito.



LUGAR	Carapungo A8
PREDIO	320083
METRAJE	650,7
SECTOR	Carapungo
TRABAJOS REALIZADOS	<ul style="list-style-type: none"> • Corte, poda y refilado de césped. • Poda o corte de mantenimiento y formación para eliminar secciones muertas de las plantas. • Limpieza y retirada de desechos producto de la poda. • Retiro de residuos, piedras y demás objetos que se encuentran en la zona a ser intervenida al momento de la ejecución del servicio. • Rastrillada, recolección y desalojo de la basura vegetal producto del mantenimiento de áreas verdes. • Traslado y movilización de la basura vegetal hasta la escombrera del Distrito Metropolitano de Quito.



LUGAR	Puertas del Sol
PREDIO	3542717
METRAJE	1178,49
SECTOR	Carapungo
TRABAJOS REALIZADOS	<ul style="list-style-type: none"> • Corte, poda y refilado de césped. • Poda o corte de mantenimiento y formación para eliminar secciones muertas de las plantas. • Limpieza y retirada de desechos producto de la poda. • Retiro de residuos, piedras y demás objetos que se encuentran en la zona a ser intervenida al momento de la ejecución del servicio. • Rastrillada, recolección y desalojo de la basura vegetal producto del mantenimiento de áreas verdes. • Traslado y movilización de la basura vegetal hasta la escombrera del Distrito Metropolitano de Quito.



LUGAR	calle Madrid y calle N13k (parque)
PREDIO	524112
METRAJE	1513,4
SECTOR	San Juan de Calderón
TRABAJOS REALIZADOS	<ul style="list-style-type: none"> • Corte, poda y refilado de césped. • Poda o corte de mantenimiento y formación para eliminar secciones muertas de las plantas. • Limpieza y retirada de desechos producto de la poda. • Retiro de residuos, piedras y demás objetos que se encuentran en la zona a ser intervenida al momento de la ejecución del servicio. • Rastrillada, recolección y desalojo de la basura vegetal producto del mantenimiento de áreas verdes. • Traslado y movilización de la basura vegetal hasta la escombrera del Distrito Metropolitano de Quito.



LUGAR	calle Madrid y calle N13k (parque), Colinas de Valle San Juan
PREDIO	669718
METRAJE	803,52
SECTOR	San Juan de Calderón
TRABAJOS REALIZADOS	<ul style="list-style-type: none"> • Corte, poda y refilado de césped. • Poda o corte de mantenimiento y formación para eliminar secciones muertas de las plantas. • Limpieza y retirada de desechos producto de la poda. • Retiro de residuos, piedras y demás objetos que se encuentran en la zona a ser intervenida al momento de la ejecución del servicio. • Rastrillada, recolección y desalojo de la basura vegetal producto del mantenimiento de áreas verdes. • Traslado y movilización de la basura vegetal hasta la escombrera del Distrito Metropolitano de Quito.



LUGAR	Colinas de Valle San Juan, Colinas de Valle San Juan
PREDIO	524109
METRAJE	454
SECTOR	San Juan de Calderón
TRABAJOS REALIZADOS	<ul style="list-style-type: none"> • Corte, poda y refilado de césped. • Poda o corte de mantenimiento y formación para eliminar secciones muertas de las plantas. • Limpieza y retirada de desechos producto de la poda. • Retiro de residuos, piedras y demás objetos que se encuentran en la zona a ser intervenida al momento de la ejecución del servicio. • Rastrillada, recolección y desalojo de la basura vegetal producto del mantenimiento de áreas verdes. • Traslado y movilización de la basura vegetal hasta la escombrera del Distrito Metropolitano de Quito.



LUGAR	Area verde Carmen Bajo
PREDIO	577116
METRAJE	176,93
SECTOR	Carmen Bajo
TRABAJOS REALIZADOS	<ul style="list-style-type: none"> • Corte, poda y refilado de césped. • Poda o corte de mantenimiento y formación para eliminar secciones muertas de las plantas. • Limpieza y retirada de desechos producto de la poda. • Retiro de residuos, piedras y demás objetos que se encuentran en la zona a ser intervenida al momento de la ejecución del servicio. • Rastrillada, recolección y desalojo de la basura vegetal producto del mantenimiento de áreas verdes. • Traslado y movilización de la basura vegetal hasta la escombrera del Distrito Metropolitano de Quito.



LUGAR	San Juan Loma Bajo , Llano Grande, Calle Segundo Cueva Celi y calle Carlota Jaramillo
PREDIO	3543865
METRAJE	598,31
SECTOR	Llano Grande
TRABAJOS REALIZADOS	<ul style="list-style-type: none"> • Corte, poda y refilado de césped. • Poda o corte de mantenimiento y formación para eliminar secciones muertas de las plantas. • Limpieza y retirada de desechos producto de la poda. • Retiro de residuos, piedras y demás objetos que se encuentran en la zona a ser intervenida al momento de la ejecución del servicio. • Rastrillada, recolección y desalojo de la basura vegetal producto del mantenimiento de áreas verdes. • Traslado y movilización de la basura vegetal hasta la escombrera del Distrito Metropolitano de Quito.



LUGAR	San Juan Loma Bajo , Llano Grande, Calle Julio Jaramillo Laurido y Calle José María Bustamante
PREDIO	3544636
METRAJE	593,56
SECTOR	Llano Grande
TRABAJOS RELAIZADOS	<ul style="list-style-type: none"> • Corte, poda y refilado de césped. • Poda o corte de mantenimiento y formación para eliminar secciones muertas de las plantas. • Limpieza y retirada de desechos producto de la poda. • Retiro de residuos, piedras y demás objetos que se encuentran en la zona a ser intervenida al momento de la ejecución del servicio. • Rastrillada, recolección y desalojo de la basura vegetal producto del mantenimiento de áreas verdes. • Traslado y movilización de la basura vegetal hasta la escombrera del Distrito Metropolitano de Quito.



LUGAR	Buena Vista/El Carmen
PREDIO	1366047
METRAJE	865,97
SECTOR	Llano Chico
TRABAJOS RELAIZADOS	<ul style="list-style-type: none"> • Corte, poda y refilado de césped. • Poda o corte de mantenimiento y formación para eliminar secciones muertas de las plantas. • Limpieza y retirada de desechos producto de la poda. • Retiro de residuos, piedras y demás objetos que se encuentran en la zona a ser intervenida al momento de la ejecución del servicio. • Rastrillada, recolección y desalojo de la basura vegetal producto del mantenimiento de áreas verdes. • Traslado y movilización de la basura vegetal hasta la escombrera del Distrito Metropolitano de Quito.



LUGAR	Colinas de Valle, calle Jipiro.
PREDIO	524110
METRAJE	7670,65
SECTOR	Calderón
TRABAJOS REALIZADOS	<ul style="list-style-type: none"> • Corte, poda y refilado de césped. • Poda o corte de mantenimiento y formación para eliminar secciones muertas de las plantas. • Limpieza y retirada de desechos producto de la poda. • Retiro de residuos, piedras y demás objetos que se encuentran en la zona a ser intervenida al momento de la ejecución del servicio. • Rastrillada, recolección y desalojo de la basura vegetal producto del mantenimiento de áreas verdes. • Traslado y movilización de la basura vegetal hasta la escombrera del Distrito Metropolitano de Quito.



LUGAR	Balcón de Pomasqui
PREDIO	3589421
METRAJE	702.26
SECTOR	San Juan de Calderón
TRABAJOS REALIZADOS	<ul style="list-style-type: none"> • Corte, poda y refilado de césped. • Poda o corte de mantenimiento y formación para eliminar secciones muertas de las plantas. • Limpieza y retirada de desechos producto de la poda. • Retiro de residuos, piedras y demás objetos que se encuentran en la zona a ser intervenida al momento de la ejecución del servicio. • Rastrillada, recolección y desalojo de la basura vegetal producto del mantenimiento de áreas verdes. • Traslado y movilización de la basura vegetal hasta la escombrera del Distrito Metropolitano de Quito.



LUGAR	Balcón de Pomasqui
PREDIO	3609870
METRAJE	326.74 m2
SECTOR	San Juan de Calderón
TRABAJOS REALIZADOS	<ul style="list-style-type: none"> • Corte, poda y refilado de césped. • Poda o corte de mantenimiento y formación para eliminar secciones muertas de las plantas. • Limpieza y retirada de desechos producto de la poda. • Retiro de residuos, piedras y demás objetos que se encuentran en la zona a ser intervenida al momento de la ejecución del servicio. • Rastrillada, recolección y desalojo de la basura vegetal producto del mantenimiento de áreas verdes. • Traslado y movilización de la basura vegetal hasta la escombrera del Distrito Metropolitano de Quito.

}



LUGAR	Bosques IV
PREDIO	3548204
METRAJE	339,49
SECTOR	San Juan de Calderón
TRABAJOS REALIZADOS	<ul style="list-style-type: none"> • Corte, poda y refilado de césped. • Poda o corte de mantenimiento y formación para eliminar secciones muertas de las plantas. • Limpieza y retirada de desechos producto de la poda. • Retiro de residuos, piedras y demás objetos que se encuentran en la zona a ser intervenida al momento de la ejecución del servicio. • Rastrillada, recolección y desalojo de la basura vegetal producto del mantenimiento de áreas verdes. • Traslado y movilización de la basura vegetal hasta la escombrera del Distrito Metropolitano de Quito.



LUGAR	Bosques IV
PREDIO	3548205
METRAJE	1481,55
SECTOR	San Juan de Calderón
TRABAJOS REALIZADOS	<ul style="list-style-type: none"> • Corte, poda y refilado de césped. • Poda o corte de mantenimiento y formación para eliminar secciones muertas de las plantas. • Limpieza y retirada de desechos producto de la poda. • Retiro de residuos, piedras y demás objetos que se encuentran en la zona a ser intervenida al momento de la ejecución del servicio. • Rastrillada, recolección y desalojo de la basura vegetal producto del mantenimiento de áreas verdes. • Traslado y movilización de la basura vegetal hasta la escombrera del Distrito Metropolitano de Quito.



LUGAR	Zabala
PREDIO	3548205
METRAJE	622,75
SECTOR	Marianas
TRABAJOS REALIZADOS	<ul style="list-style-type: none"> • Corte, poda y refilado de césped. • Poda o corte de mantenimiento y formación para eliminar secciones muertas de las plantas. • Limpieza y retirada de desechos producto de la poda. • Retiro de residuos, piedras y demás objetos que se encuentran en la zona a ser intervenida al momento de la ejecución del servicio. • Rastrillada, recolección y desalojo de la basura vegetal producto del mantenimiento de áreas verdes. • Traslado y movilización de la basura vegetal hasta la escombrera del Distrito Metropolitano de Quito.



LUGAR	San Ignacio
PREDIO	671904
METRAJE	3200
SECTOR	Marianas
TRABAJOS REALIZADOS	<ul style="list-style-type: none"> • Corte, poda y refilado de césped. • Poda o corte de mantenimiento y formación para eliminar secciones muertas de las plantas. • Limpieza y retirada de desechos producto de la poda. • Retiro de residuos, piedras y demás objetos que se encuentran en la zona a ser intervenida al momento de la ejecución del servicio. • Rastrillada, recolección y desalojo de la basura vegetal producto del mantenimiento de áreas verdes. • Traslado y movilización de la basura vegetal hasta la escombrera del Distrito Metropolitano de Quito.



LUGAR	San Ignacio
PREDIO	671904
METRAJE	1429
SECTOR	Marianas
TRABAJOS REALIZADOS	<ul style="list-style-type: none"> • Corte, poda y refilado de césped. • Poda o corte de mantenimiento y formación para eliminar secciones muertas de las plantas. • Limpieza y retirada de desechos producto de la poda. • Retiro de residuos, piedras y demás objetos que se encuentran en la zona a ser intervenida al momento de la ejecución del servicio. • Rastrillada, recolección y desalojo de la basura vegetal producto del mantenimiento de áreas verdes. • Traslado y movilización de la basura vegetal hasta la escombrera del Distrito Metropolitano de Quito.



LUGAR	Collas
-------	--------

PREDIO	626863
METRAJE	5807,54
SECTOR	Calderón
TRABAJOS REALIZADOS	<ul style="list-style-type: none"> • Corte, poda y refilado de césped. • Poda o corte de mantenimiento y formación para eliminar secciones muertas de las plantas. • Limpieza y retirada de desechos producto de la poda. • Retiro de residuos, piedras y demás objetos que se encuentran en la zona a ser intervenida al momento de la ejecución del servicio. • Rastrillada, recolección y desalojo de la basura vegetal producto del mantenimiento de áreas verdes. • Traslado y movilización de la basura vegetal hasta la escombrera del Distrito Metropolitano de Quito.



LUGAR	La Libertad
PREDIO	3602574
METRAJE	269,64
SECTOR	Llano Chico
TRABAJOS REALIZADOS	<ul style="list-style-type: none"> • Corte, poda y refilado de césped. • Poda o corte de mantenimiento y formación para eliminar secciones muertas de las plantas. • Limpieza y retirada de desechos producto de la poda. • Retiro de residuos, piedras y demás objetos que se encuentran en la zona a ser intervenida al momento de la ejecución del servicio. • Rastrillada, recolección y desalojo de la basura vegetal producto del mantenimiento de áreas verdes. • Traslado y movilización de la basura vegetal hasta la escombrera del Distrito Metropolitano de Quito.



LUGAR	Santa Ana
PREDIO	5788441
METRAJE	1406,77
SECTOR	Cocotog
TRABAJOS REALIZADOS	<ul style="list-style-type: none"> • Corte, poda y refilado de césped. • Poda o corte de mantenimiento y formación para eliminar secciones muertas de las plantas. • Limpieza y retirada de desechos producto de la poda. • Retiro de residuos, piedras y demás objetos que se encuentran en la zona a ser intervenida al momento de la ejecución del servicio. • Rastrillada, recolección y desalojo de la basura vegetal producto del mantenimiento de áreas verdes. • Traslado y movilización de la basura vegetal hasta la escombrera del Distrito Metropolitano de Quito.



LUGAR	La Universal
PREDIO	132831
METRAJE	400
SECTOR	Llano Chico
TRABAJOS REALIZADOS	<ul style="list-style-type: none"> • Corte, poda y refilado de césped. • Poda o corte de mantenimiento y formación para eliminar secciones muertas de las plantas. • Limpieza y retirada de desechos producto de la poda. • Retiro de residuos, piedras y demás objetos que se encuentran en la zona a ser intervenida al momento de la ejecución del servicio. • Rastrillada, recolección y desalojo de la basura vegetal producto del mantenimiento de áreas verdes. • Traslado y movilización de la basura vegetal hasta la escombrera del Distrito Metropolitano de Quito.

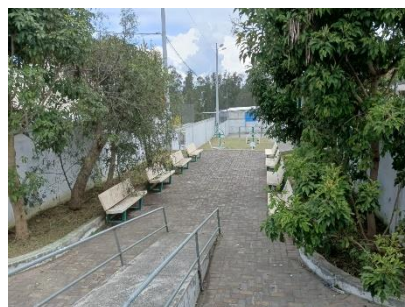

LUGAR	Casa Tuya
PREDIO	381353
METRAJE	5807
SECTOR	Llano Grande
TRABAJOS REALIZADOS	<ul style="list-style-type: none"> • Corte, poda y refilado de césped. • Poda o corte de mantenimiento y formación para eliminar secciones muertas de las plantas. • Limpieza y retirada de desechos producto de la poda. • Retiro de residuos, piedras y demás objetos que se encuentran en la zona a ser intervenida al momento de la ejecución del servicio. • Rastrillada, recolección y desalojo de la basura vegetal producto del mantenimiento de áreas verdes. • Traslado y movilización de la basura vegetal hasta la escombrera del Distrito Metropolitano de Quito.



LUGAR	Reina del Cisne III
PREDIO	1346658
METRAJE	2045,53
SECTOR	San Juan de Calderón
TRABAJOS REALIZADOS	<ul style="list-style-type: none"> • Corte, poda y refilado de césped. • Poda o corte de mantenimiento y formación para eliminar secciones muertas de las plantas. • Limpieza y retirada de desechos producto de la poda. • Retiro de residuos, piedras y demás objetos que se encuentran en la zona a ser intervenida al momento de la ejecución del servicio. • Rastrillada, recolección y desalojo de la basura vegetal producto del mantenimiento de áreas verdes. • Traslado y movilización de la basura vegetal hasta la escombrera del Distrito Metropolitano de Quito.



LUGAR	Carapungo
PREDIO	3542635
METRAJE	287,32
SECTOR	Carapungo
TRABAJOS RELAIZADOS	<ul style="list-style-type: none"> • Corte, poda y refilado de césped. • Poda o corte de mantenimiento y formación para eliminar secciones muertas de las plantas. • Limpieza y retirada de desechos producto de la poda. • Retiro de residuos, piedras y demás objetos que se encuentran en la zona a ser intervenida al momento de la ejecución del servicio. • Rastrillada, recolección y desalojo de la basura vegetal producto del mantenimiento de áreas verdes. • Traslado y movilización de la basura vegetal hasta la escombrera del Distrito Metropolitano de Quito.



LUGAR	Buena Vista/El Carmen
PREDIO	577317
METRAJE	113,25
SECTOR	Llano Chico
TRABAJOS RELAIZADOS	<ul style="list-style-type: none"> • Corte, poda y refilado de césped. • Poda o corte de mantenimiento y formación para eliminar secciones muertas de las plantas. • Limpieza y retirada de desechos producto de la poda. • Retiro de residuos, piedras y demás objetos que se encuentran en la zona a ser intervenida al momento de la ejecución del servicio. • Rastrillada, recolección y desalojo de la basura vegetal producto del mantenimiento de áreas verdes. • Traslado y movilización de la basura vegetal hasta la escombrera del Distrito Metropolitano de Quito.



6. LIQUIDACIÓN DE PLAZOS						
Plazo Contrato		1 mes	meses			
Fecha de aceptación de la Orden de Compra		17 de abril de 2023				
La Orden de Compra Inicia		17 de abril de 2023		Disponibilidad del Anticipo		
Fecha de Finalización de la Orden de Compra		17 de mayo del 2023				
Fechas de entrega del producto			17 mayo del 2023	Estado	Ejecutado	
7. LIQUIDACIÓN ECONÓMICA						
VALORES ENTREGADOS			CONTRATO + IVA	**ANTICIPO 50%		
			\$ 4999.96	No Aplica		
No. Pago (relacionado con el periodo)	Valor en Facturas (Sin IVA)	12% IVA	A Total + IVA	B Valor del Anticipo	C Valor de la Multa	D Valor a Pagar al Proveedor (A-B-C)
1	4999.96	600	5599.96	No hay Anticipo	No hay Multa	5599.96
VALORES PAGADOS A LA FECHA			5599.96	0,00		
SALDOS FINALES			0.00	0,00		
Valor a pagar en números y letras			USD 5599.96 (CINCO MIL QUINIENTOS NOVENTA Y NUEVE DOLARES DE LOS ESTADOS UNIDOS DE NORTE AMERICA CON 96/100) valor incluido IVA.			
Causa de la multa			No hay Multa			
**ANTICIPO			No hay Anticipo			
8.CONSTANCIA DE LA RECEPCION						
El Administrador de la Orden de Compra Ing. Cristopher Rueda, Jefe de la Unidad de Seguridad Ciudadana, mediante INFORME DEL RESPONSABLE DE LA ORDEN DE COMPRA N° CE-20230002388616, emitió su criterio técnico que la ejecución del servicio de CONTRATACIÓN DEL SERVICIO DE MANTENIMIENTO PARA LA RECUPERACIÓN DE LA COBERTURA VEGETAL EN ESPACIOS PÚBLICOS Y PREDIOS MUNICIPALES, A TRAVÉS DE OBRAS MENORES DE MITIGACIÓN DE RIESGO, UBICADOS EN LAS PARROQUIAS DE CALDERÓN LLANO CHICO - AZCA. , cumplen con lo establecido en Los Términos de Referencia y Orden de Compra N° CE-20230002388616.						
9. OTROS EN CIERTOS CASOS						
No Aplica						

10. ENTREGA RECEPCIÓN / CONCLUSIÓN

El Responsable de la Orden de Compra deja constancia de que **CADENA GARCÍA INES ISABEL**, ha cumplido con todas las obligaciones establecidas en la Orden de Compra N° CE-20230002388616 y Especificaciones técnicas.

Por lo expuesto se recibe los servicios objeto de esta contratación a entera satisfacción y se procede a suscribir la presente Acta - Entrega Recepción Definitiva

Se deja constancia que no se aplican multas ni sanciones

11. ACEPTACIÓN

Las partes declaran que aceptan el presente documento, de lo cual dan fe y suscriben en tres ejemplares del mismo contenido en el Distrito Metropolitano de Quito, el 18 de mayo del 2023.

11. RESPONSABLES DE LA SUSCRIPCIÓN

Administrador del Contrato	Ing. Cristopher Rueda	Técnico No Interviniente	Sr. Christian Quishpe
Cargo:	Responsable del proceso de Catálogo Electrónico de la Orden de Compra N° CE-20230002388616	Cargo:	Técnico no interviniente del proceso de Catálogo Electrónico de la Orden de Compra N° CE-20230002388616
Contratista:	CADENA GARCÍA INES ISABEL	Testigos de honor (de ser el caso):	No Aplica
RUC:	1708781388001		