

239
ROSCIENTOS TRAMITADO NUEVA P.A.

| | |
|--|--|
| Administración Zonal EUGENIO ESPEJO | ADMINISTRACIÓN ZONAL "EUGENIO ESPEJO" DIRECCIÓN DE PARTICIPACIÓN CIUDADANA UNIDAD DE DESARROLLO ECONÓMICO |
| INFORME DE ACTIVIDADES N° AZEE-DGPD-UDE- 023-2023 | |
| PROGRAMA: | Productividad Sostenible |
| PROYECTO: | Fomento Productivo Territorial |
| PRODUCTO | Facilidades Productivas y Equipamientos Para el Desarrollo Económico Local |
| TAREA: | Fortalecimiento de emprendimientos, actores del sector micro empresarial y EPS en productividad e innovación tecnológica |
| FECHA: | 16 de mayo |
| PARTICIPANTES: | Equipo - UDE |

ANTECEDENTES.

"Convertir a Quito en una ciudad de oportunidades, con un entorno que estimule la inversión, el emprendimiento, la innovación y el desarrollo productivo, apoyando a la Economía Popular y Solidaria.

El proyecto de fortalecimiento productivo territorial contempla la ejecución de productos alineados al plan metropolitano de desarrollo y ordenamiento territorial 2015-2025, a fin de dar cumplimiento a las ordenanzas metropolitanas de fomento productivo a través de las administraciones zonales, considerando condiciones específicas socioeconómicas y sociodemográficas.

Bajo esta premisa, la Unidad de Desarrollo Económico, en cumplimiento al Plan Operativo Anual (POA) 2023, ha planificado realizar actividades de socialización de los tours a las Parroquias Nor-Centrales (Ruta Escondida), en los grupos de adulto mayor, en Universidades que tengan carrera afines al proyecto de la UDE.

Con el fin de potencializar los emprendimientos, negocios, fincas, servicios de alimentación, y servicios ligados directa e indirectamente al turismo. Los tours promocionales diseñados por la UDE, con un costo de \$15,00 por persona para pago de servicios de alimentación y visitas, los mismos que serán administrados por el responsable de cada grupo con pagos directo a los servicios prestados por los emprendedores, el transporte será patrocinado por la AZEE, con el fin de activar la economía en las Parroquias Nor-Centrales. La socialización se estará llevando a cabo cuando se disponga de transporte turístico para los grupos.

ACUERDOS Y COMPROMISOS

- Presentar a la comunidad el Proyecto de la UDE, de forma clara y concisa.
- La socialización se llevó a cabo en los grupos interesados

| | |
|---------------------------------|---|
| ACTIVIDAD REALIZADA POR: | EQUIPO DE LA UNIDAD DE DESARROLLO ECONOMICO |
|---------------------------------|---|

ELABORADO



Lcda. Patricia Almeida

TECNICA UNIDAD DE DESARROLLO ECONOMICO

REVISADO POR

Ing. Kevin Jácome

JEFE UNIDAD DE DESARROLLO ECONOMICO

INFORME DE ACTIVIDADES N° AZEE-DGPD-UDE- 24 -2023

| | |
|-----------------------|--|
| PROGRAMA: | Productividad Sostenible |
| PROYECTO: | Fomento Productivo Territorial |
| PRODUCTO | Facilidades Productivas y Equipamientos Para el Desarrollo Económico Local |
| TAREA: | Fortalecimiento de emprendimientos, actores del sector micro empresarial y EPS en productividad e innovación tecnológica |
| FECHA: | Feria de emprendimiento |
| PARTICIPANTES: | Emprendedor@s de la Administración, Zonal Eugenio Espejo. |

DESARROLLO DE LA ACTIVIDAD

ANTECEDENTES

"Convertir a Quito en una ciudad de oportunidades, con un entorno que estimule la inversión, el emprendimiento, la innovación y el desarrollo productivo, apoyando a la Economía Popular y Solidaria.

El proyecto de fortalecimiento productivo territorial contempla la ejecución de productos alineados al plan metropolitano de desarrollo y ordenamiento territorial 2015-2025, a fin de dar cumplimiento a las ordenanzas metropolitanas de fomento productivo a través de las administraciones zonales, considerando condiciones específicas socioeconómicas y sociodemográficas.

Bajo esta premisa, la Unidad de Desarrollo Económico, en cumplimiento al Plan Operativo Anual (POA) 2023, ha ejecutado actividades de apertura de espacios para la exposición y promoción de productos orgánicos que fomentan la alimentación saludable cultivados en las Unidades productivas agropecuarias de la AZEE, en articulación con la promoción de Economía Popular y Solidaria del emprendimiento.

OBJETIVOS

OBJETIVO GENERAL

Apoyar a la Economía Popular y Solidaria, y al emprendimiento de la Administración Zonal Eugenio Espejo, permitiendo que l@s emprendedor@s puedan exponer y dar a conocer sus productos a la comunidad.

OBJETIVOS ESPECÍFICOS

- Exponer los trabajos y productos que los emprendedores elaboran.
- Promocionar los productos y emprendimientos de las parroquias de la AZEE para reactivarlos económicamente.

INFORME

La Unidad de Desarrollo Económico en cumplimiento al POA 2023, en el proyecto Fomento Productivo, se ejecutó una feria de emprendimiento, los días 11 y 12 de abril, con la participación de 36 emprendedor@s de las diferentes Parroquias de Administración AZEE, con diferentes productos, tales como: champus, productos cosméticos a base de miel de abeja, miel de abeja, turrone, artesanías en madera, cajas, porta retratos, juguetes, licras, sacos, macetas de madera, plantas ornamentales, pristiños, buñuelos, pasteles, bisutería, accesorios para cabello, y los dulces tradicionales.

El evento tuvo como objetivo brindar apoyo a los emprendedor@s, de las parroquias urbanas y rurales de la jurisdicción de la AZEE, para fomentar la reactivación económica además dar a conocer los productos elaborados por los emprendedor@s de nuestro

territorio, el evento ferial fue promocionado por redes sociales, se llevó a cabo en el Bulevar de la AZEE, en el horario de 09H00 a 16H00.

| BENEFICIARIOS TOTAL | DIRECTOS | INDIRECTOS |
|--------------------------------|-----------------|-------------------|
| 72 | 36 | 36 |

La coordinación y logística para el desarrollo del evento ferial estuvo a cargo de las Unidades de Desarrollo Económico de la Administración Zonal Eugenio Espejo del Municipio de Quito.

ACUERDOS Y COMPROMISOS CUMPLIDOS

- Los emprendedores presentaron productos debidamente elaborados.
- Los emprendedores llegaron a la hora indicada. La UDE, coordinaron y ejecutaron todo el evento.
- AZEE proporciono el espacio, carpas, mesas y sillas
- Las emprendedoras mesas mantel
- Acordaron pagar entre todos la guardianía.

ACTIVIDADES EJECUTADAS POR:



Lcda. Patricia Almeida

SM- UNIDAD DE DESARROLLO ECONÓMICO

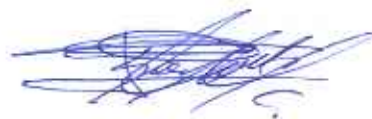

Ing. Kevin Jácome

JEFE DE LA UNIDAD DE DESARROLLO ECONÓMICO

237

ROSOLINDA TRENTA Y SIETE
P.A.

RESPALDO FOTOGRAFICO





236

ROSCIENTO TREWAS

SEIN

PA





235

DOSES EN TODOS MEJORES Y
CHICOS
PA





234

DESCRIBTO DE MITI y COSTUM

P.D.



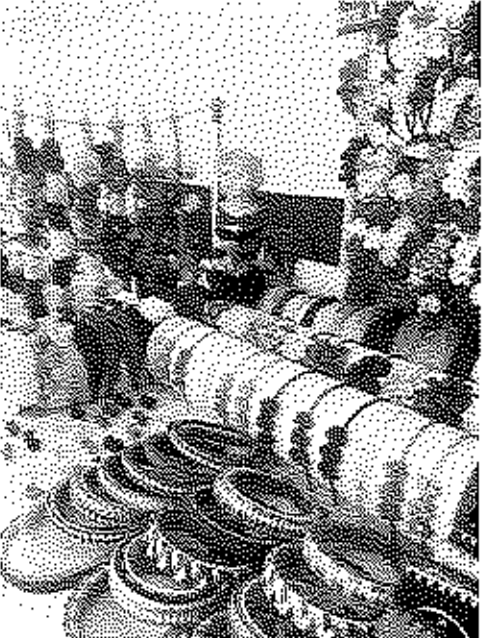
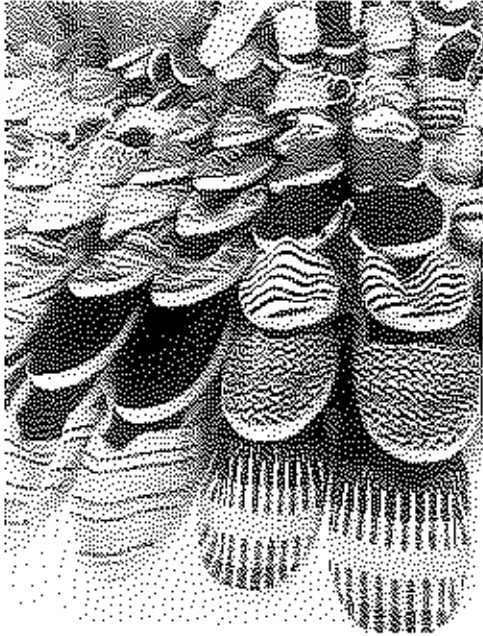

20 rei guttas melissa y rae
PA.

