

Actividad:	Mesa de Trabajo Guápulo				
Parroquia:	ITCHIMBIA	Lugar/Barrio	GUÁPULO		
No. Asistentes:	100 personas	Perfil Asistentes:	Cabildo, comunidad y empresas municipales y Policía Nacional		
Fecha de la actividad:	Viernes 14 de abril del 2023	Hora Inicio:	18:00	Hora Fin:	21:00
PROGRAMA	FORTALECIMIENTO DE LA GOBERNANZA DEMOCRÁTICA				
PROYECTO	Sistema de Participación Ciudadana				
PRODUCTO	Sistema de Participación Ciudadana y Control Social fortalecido				
TAREA	Encuentros ciudadanos que fortalecen la organización social en el territorio y apoyan el sistema Metropolitano de Participación Ciudadana y Control social				
Participantes	Coordinador UGPD, representantes empresas EPMMOP AMT, IMP, Policía Nacional, Directiva del Cabildo Guápulo y comunidad				
Resumen de la actividad:	<p>En atención a la coordinación requerida por el Sr. Administrador de la AZMS, Ing. Santiago Morales, se organizó esta mesa de trabajo a fin de dar respuestas a los avances de los requerimientos específicos de los dirigentes del Cabildo Guápulo sobre los pedidos realizados en la mesa de trabajo del día miércoles 15 de marzo de 2023</p> <p>TEMA MOVILIDAD. Sobre la problemática del transporte público se ha realizado los siguientes avances, funcionarios d la EPMOOP informan lo siguiente:</p> <ol style="list-style-type: none"> 1.-En relación al pedido de que se controle la circulación de vehículos a 30 km/h, como la ubicación de señalización y foto radares con inducción a la comunidad, se han realizado los estudios correspondientes a fin de analizar la posibilidad de dicho pedido al igual que la pintura de pasos cebra en sitios estratégicos de la calle Caminos de Orellana y avenida Los Conquistadores. 2.-Posibilidad de ubicar más rompe velocidades en la avenida Los Conquistadores y en la Plaza Alvarado, junto al domicilio del señor Hander Guayasamín.- Los reductores de velocidad ya se han ubicado en sitios estratégicos de la avenida Los Conquistadores. 3.-Control de taludes en el costado de la vía, al respecto se han realizado la limpieza desde el Parque Navarro, hasta la avenida Simón Bolívar. 				

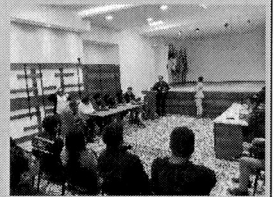
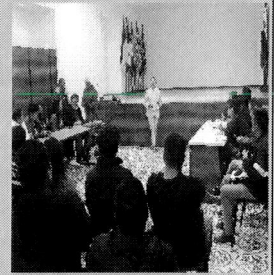

	<p>4.-Control para no circulación de vehículos pesados, se ha coordinado con la AMT el control de la no circulación de vehículos pesados que puedan afectar al estado de la avenida Los Conquistadores.</p> <p>5.-Que los buses de TransFloresta sigan circulando por el túnel Guayasamín, al respecto se espera definir la situación con la comunidad y los representantes de la empresa de transporte, en una reunión en los próximos días, a fin de que se concrete que la empresa Tras Floresta facilite una unidad en la ruta Guápulo Parque Navarro y otra desde La Tolita o Guápulo, hasta Cumbayá en horas pico.</p> <p>La cooperativa Quito a comprometido mejorar el servicio en horas pico, menos el domingo, está cerrado el centro y no pueden pasar</p> <p>6.-Que se ubique viseras en las paradas, Se encuentra analizando esta posibilidad</p> <p>-Retiro de vegetación a continuación de la Liga La Floresta en dirección a la Tolita, costado derecho de la vía.-Se ha cumplido con este retiro.</p> <p>7.-Solución de problema de adoquines nuevos que ya están movidos.- Al respecto se ha realizado la corrección en los puntos en donde se ha presentado esta problemática.</p> <p>8.-Ubicar pasamanos junto a la escuela para proteger a los niños que salen o ingresan a clases, referente a la ubicación de pasamanos, se realiza el estudio correspondiente al respecto.</p> <p>9.-Control de estacionamiento de vehículos junto a la Cancha La Tolita.-Sobre este asunto se vienen realizando operativos de control.</p> <p>10-Control de vehículos que se estacionan en la calle, incluido el Mirador de Guápulo(se estacionan junto a bolardos) solo se permita en bahías.-Sobre este pedido se encuentran realizando los operativos correspondientes.</p> <p>11.-Levantamiento de vereda en la intersección de La Conquistadores y La Tolita. Se ha realizado veredas en algunos puntos como una concesión especial, no se continuará porque son frentes de espacios mprivados.</p> <p>12-Sobre la ubicación de semáforos en la calle Caminos de Orellana y señalética vertical, se vienen cumpliendo con dichos pedidos</p> <p>13-Semáforos en el sector Piedra Grande y El Cementerio, se realiza estudios técnicos al respecto.</p> <p>14-Que la calle Galo Plaza vuelva a ser de una sola vía, se realiza estudios al respecto.</p> <p>Construcción de dos muros, uno en la calle Camino de Orellana y otro en el Calvario, frente a la Flía. Changoluisa.-Se encuentra analizando este pedido ya que es en el frente de propiedades privadas.</p>			
Acción	Nombres	Unidad	Cargo	Firma
Elaboración:	Miguel Ángel Yánez	UGP	Técnico	