



# MONITOREO QUINCENAL N° 11

EJECUCIÓN PRESUPUESTARIA DE GASTO  
AL 31 DE MAYO DE 2023 DEL MDMQ

GAD DEL DISTRITO METROPOLITANO DE QUITO

Secretaría de  
Planificación



**Quito**  
Alcaldía Metropolitana

Dirección Metropolitana de Coordinación,  
Seguimiento y Evaluación

Junio, 2023

# EJECUCIÓN PRESUPUESTARIA DE GASTO AL 31 DE MAYO 2023

---

## CONTENIDO:

### 1. Resumen de Ejecución Presupuestaria por tipo de fuente y gasto

### 2. Detalle y Ranking semaforizado de Ejecución Presupuestaria de Gasto del Presupuesto Total

Por sector y dependencia

Por sector

Por dependencias municipales

Por empresas, fundaciones y corporaciones

Por entidades

### 3. Ejecución Presupuestaria de Gasto por Tipo de Fuente

#### Detalle y Ranking semaforizado de Ejecución Presupuestaria de Gasto de Asignación Municipal

Por sector y dependencia

Por sector

Por dependencias municipales

Por empresas, fundaciones y corporaciones

Por entidades

#### Detalle y Ranking semaforizado de Ejecución Presupuestaria de Gasto de Recursos Propios

Por sector y dependencia

Por sector

Por dependencias municipales

Por empresas, fundaciones y corporaciones

Por entidades

### 4. Ejecución Presupuestaria por Tipo de Gasto

#### Detalle y Ranking semaforizado de Ejecución Presupuestaria de Gasto Corriente

Por sector y dependencia

Por sector

Por dependencias municipales

Por empresas, fundaciones y corporaciones

Por entidades

#### Detalle y Ranking semaforizado de Ejecución Presupuestaria de Gasto de Inversión

Por sector y dependencia

Por sector

Por dependencias municipales

Por empresas, fundaciones y corporaciones

Por entidades

Comportamiento quincenal por Sectores

### 5. Notas Técnicas del Reporte de Ejecución Presupuestaria de Gasto

## 1. Resumen de Ejecución Presupuestaria por tipo de fuente y gasto

EJECUCIÓN PRESUPUESTARIA DE GASTO AL 31 DE MAYO DE 2023  
MUNICIPIO DEL DISTRITO METROPOLITANO DE QUITO

### EJECUCIÓN PRESUPUESTARIA DE GASTO DEL PRESUPUESTO TOTAL

Tipo de Fuente	Grupos	CODIFICADO AL 31 DE MAY 2023	COMPROMETIDO AL 31 DE MAY 2023	% DE COMPROMETIDO DE GASTO AL 31 DE MAY 2023	DEVENGADO AL 31 DE MAY 2023	% EJECUCIÓN PRESUPUESTARIA DE GASTO AL 31 DE MAY 2023
<b>PRESUPUESTO TOTAL</b> (ASIGNACIÓN MUNICIPAL + RECURSOS PROPIOS + FONDO AMBIENTAL)	Total Dependencias Municipales	713.669.297	295.539.194	41,41%	182.397.998	25,56%
	Total Empresas, Fundaciones y Corporaciones	810.537.152	394.022.198	48,61%	207.167.316	25,56%
	<b>PRESUPUESTO TOTAL</b>	<b>1.524.206.449</b>	<b>689.561.392</b>	<b>45,24%</b>	<b>389.565.314</b>	<b>25,56%</b>

### EJECUCIÓN PRESUPUESTARIA DE GASTO POR TIPO DE FUENTE

Tipo de Fuente	Grupos	CODIFICADO AL 31 DE MAY 2023	COMPROMETIDO AL 31 DE MAY 2023	% DE COMPROMETIDO DE GASTO AL 31 DE MAY 2023	DEVENGADO AL 31 DE MAY 2023	% EJECUCIÓN PRESUPUESTARIA DE GASTO AL 31 DE MAY 2023
<b>ASIGNACIÓN MUNICIPAL</b>	Total Dependencias Municipales	713.295.449	295.427.714	41,42%	182.322.933	25,56%
	Total Empresas, Fundaciones y Corporaciones	248.567.448	107.466.583	43,23%	53.165.972	21,39%
	<b>ASIGNACIÓN MUNICIPAL</b>	<b>961.862.897</b>	<b>402.894.297</b>	<b>41,89%</b>	<b>235.488.905</b>	<b>24,48%</b>

Tipo de Fuente	Grupos	CODIFICADO AL 31 DE MAY 2023	COMPROMETIDO AL 31 DE MAY 2023	% DE COMPROMETIDO DE GASTO AL 31 DE MAY 2023	DEVENGADO AL 31 DE MAY 2023	% EJECUCIÓN PRESUPUESTARIA DE GASTO AL 31 DE MAY 2023
<b>RECURSOS PROPIOS</b> (RECURSOS PROPIOS DE EPM Y ENTIDADES ADSCRITAS + FONDO AMBIENTAL)	Total Dependencias Municipales	373.848	111.480	29,82%	75.065	20,08%
	Total Empresas, Fundaciones y Corporaciones	561.969.704	286.555.615	50,99%	154.001.344	27,40%
	<b>RECURSOS PROPIOS</b>	<b>562.343.552</b>	<b>286.667.095</b>	<b>50,98%</b>	<b>154.076.409</b>	<b>27,40%</b>

### EJECUCIÓN PRESUPUESTARIA POR TIPO DE GASTO

Tipo de Gasto	Grupos	CODIFICADO AL 31 DE MAY 2023	COMPROMETIDO AL 31 DE MAY 2023	% DE COMPROMETIDO DE GASTO AL 31 DE MAY 2023	DEVENGADO AL 31 DE MAY 2023	% EJECUCIÓN PRESUPUESTARIA DE GASTO AL 31 DE MAY 2023
<b>GASTO CORRIENTE</b> (ASIGNACIÓN MUNICIPAL + RECURSOS PROPIOS)	Total Dependencias Municipales	316.671.788	148.508.531	46,90%	123.019.991	38,85%
	Total Empresas, Fundaciones y Corporaciones	271.811.320	151.093.824	55,59%	88.397.275	32,52%
	<b>GASTO CORRIENTE</b>	<b>588.483.108</b>	<b>299.602.355</b>	<b>50,91%</b>	<b>211.417.265</b>	<b>35,93%</b>

Tipo de Gasto	Grupos	CODIFICADO AL 31 DE MAY 2023	COMPROMETIDO AL 31 DE MAY 2023	% DE COMPROMETIDO DE GASTO AL 31 DE MAY 2023	DEVENGADO AL 31 DE MAY 2023	% EJECUCIÓN PRESUPUESTARIA DE GASTO AL 31 DE MAY 2023
<b>GASTO DE INVERSIÓN</b> (ASIGNACIÓN MUNICIPAL + RECURSOS PROPIOS + FONDO AMBIENTAL)	Total Dependencias Municipales	396.997.509	147.030.663	37,04%	59.378.007	14,96%
	Total Empresas, Fundaciones y Corporaciones	538.725.832	242.928.374	45,09%	118.770.042	22,05%
	<b>GASTO DE INVERSIÓN</b>	<b>935.723.341</b>	<b>389.959.037</b>	<b>41,67%</b>	<b>178.148.049</b>	<b>19,04%</b>

FUENTE: Sistema Mi Ciudad al 31 de mayo de 2023, cédula presupuestaria generada el 1 de junio de 2023.

## **2. Detalle y Ranking semaforizado de Ejecución Presupuestaria de Gasto del Presupuesto Total**

**EJECUCIÓN PRESUPUESTARIA DE GASTO AL 31 DE MAYO DE 2023, DEL MUNICIPIO DEL DISTRITO METROPOLITANO DE QUITO**  
**PRESUPUESTO TOTAL (ASIGNACIÓN MUNICIPAL + RECURSOS PROPIOS + FONDO AMBIENTAL)**

RANKING SECTOR / ENTIDADES	SECTOR / ENTIDADES	CODIFICADO AL 31 DE MAY 2023	COMPROMETIDO AL 31 DE MAY 2023	% DE COMPROMETIDO AL 31 DE MAY 2023	DEVENGADO AL 31 DE MAY 2023	% EJECUCION PRESUPUESTARIA AL 31 DE MAY 2023
1	<b>Administración General</b>	<b>138.968.255</b>	<b>83.917.476</b>	<b>60,39%</b>	<b>71.079.352</b>	<b>51,15%</b>
	Administración General	130.645.152	80.137.244	61,34%	68.460.332	52,40%
2	<b>Comunicación</b>	<b>4.419.651</b>	<b>2.181.762</b>	<b>49,37%</b>	<b>2.129.023</b>	<b>48,17%</b>
	Secretaría de Comunicación	4.419.651	2.181.762	49,37%	2.129.023	48,17%
3	<b>Inclusión Social</b>	<b>28.154.995</b>	<b>13.706.790</b>	<b>48,68%</b>	<b>9.904.365</b>	<b>35,18%</b>
	Unidad Patronato Municipal San José	22.672.769	11.862.313	52,32%	8.208.697	36,21%
	Secretaría de Inclusión Social	4.477.164	1.543.476	34,47%	1.394.667	31,15%
4	<b>Coordinación de Alcaldía y Secretaría del Concejo</b>	<b>12.586.461</b>	<b>4.112.459</b>	<b>32,67%</b>	<b>4.060.882</b>	<b>32,26%</b>
	Quito Honesto	1.677.849	748.765	44,63%	708.380	42,22%
	Concejo Metropolitano	5.628.000	1.810.125	32,16%	1.803.789	32,05%
	Alcaldía Metropolitana	4.050.423	1.286.514	31,76%	1.286.514	31,76%
5	<b>Ambiente</b>	<b>122.199.059</b>	<b>56.160.063</b>	<b>45,96%</b>	<b>38.764.134</b>	<b>31,72%</b>
	EPM Aseo	75.580.796	37.126.386	49,12%	25.598.929	33,87%
	EPMGIRS	42.612.422	17.932.199	42,08%	12.217.056	28,67%
	Secretaría de Ambiente	4.005.842	1.101.478	27,50%	948.149	23,67%
	Cultura	25.092.617	9.567.714	38,13%	7.607.426	30,32%
6	Fundación Museos de la Ciudad	5.079.231	2.641.477	52,01%	1.861.483	36,65%
	Secretaría de Cultura	15.664.870	5.685.328	36,29%	4.505.035	28,76%
	Fundación Teatro Nacional Sucre	4.348.516	1.240.909	28,54%	1.240.909	28,54%
7	<b>Planificación</b>	<b>1.893.184</b>	<b>612.911</b>	<b>32,37%</b>	<b>569.212</b>	<b>30,07%</b>
	Secretaría General de Planificación	1.463.184	571.342	39,05%	527.643	36,06%
	Corporación Instituto de la Ciudad	300.000	41.570	13,86%	41.570	13,86%
	Instituto de Capacitación Municipal	130.000	-	0,00%	-	0,00%
8	<b>Seguridad y Gobernabilidad</b>	<b>146.058.358</b>	<b>63.927.328</b>	<b>43,77%</b>	<b>41.951.607</b>	<b>28,72%</b>
	Secretaría General de Seguridad y Gobernabilidad	4.594.917	2.084.976	45,38%	2.081.213	45,29%
	EPM Seguridad	18.704.352	11.471.917	61,33%	6.942.342	37,12%
	Agencia Metropolitana de Control	9.599.299	3.965.322	41,31%	3.318.221	34,57%
	Cuerpo de Agentes de Control Metropolitano	27.628.359	8.252.001	29,87%	7.865.030	28,47%
9	<b>Educación, Recreación y Deporte</b>	<b>44.749.530</b>	<b>16.777.300</b>	<b>37,49%</b>	<b>12.404.678</b>	<b>27,72%</b>
	Unidad Educativa Quitumbe	2.371.767	942.747	39,75%	844.705	35,62%
	Unidad Educativa Bicentenario	2.353.702	1.010.887	42,95%	829.288	35,23%
	Unidad Educativa Sucre	4.089.827	1.636.578	40,02%	1.420.073	34,72%
	Unidad Educativa Espejo	3.459.769	1.349.206	39,00%	1.172.268	33,88%
	Unidad Educativa Julio E. Moreno	1.625.126	610.433	37,56%	519.273	31,95%
	Colegio Benalcázar	2.094.702	836.532	39,94%	658.747	31,45%
	Unidad Educativa Oswaldo Lombeyda	1.449.540	506.080	34,91%	455.372	31,41%
	Unidad Educativa San Francisco de Quito	1.709.370	593.650	34,73%	535.341	31,32%
	Colegio Fernández Madrid	2.300.448	761.119	33,09%	644.083	28,00%
10	<b>Territorio Hábitat y Vivienda</b>	<b>220.691.844</b>	<b>141.074.756</b>	<b>63,92%</b>	<b>58.883.806</b>	<b>26,68%</b>
	Secretaría de Territorio, Hábitat y Vivienda	7.148.732	2.557.480	35,78%	2.424.524	33,92%
	Instituto Metropolitano de Patrimonio	21.582.338	10.619.936	49,21%	7.034.619	32,59%
	EPMAAPS	182.618.302	125.232.588	68,58%	47.428.066	25,97%
	EPM Hábitat y Vivienda	9.342.472	2.664.751	28,52%	1.996.597	21,37%
11	<b>Desarrollo Productivo y Competitividad</b>	<b>45.093.909</b>	<b>21.601.934</b>	<b>47,90%</b>	<b>11.669.892</b>	<b>25,88%</b>
	EPM Gestión de Destino Turístico	5.456.936	2.882.328	52,82%	1.754.191	32,15%
	EPMSA	10.287.759	4.267.233	41,48%	3.178.830	30,90%
	Agencia de Coordinación Distrital de Comercio	7.484.008	3.680.987	49,18%	2.270.843	30,34%
	EPM Rastro	7.012.850	3.018.241	43,04%	1.923.986	27,44%
	Corporación de Promoción Económica, CONQUITO	6.758.595	2.892.588	42,80%	1.538.903	22,77%
	Secretaría de Desarrollo Productivo y Competitividad	1.270.210	223.795	17,62%	223.795	17,62%
12	<b>Salud</b>	<b>42.104.004</b>	<b>15.433.109</b>	<b>36,65%</b>	<b>10.352.286</b>	<b>24,59%</b>
	Unidad Municipal de Salud Norte	10.376.619	3.770.980	36,34%	3.219.191	31,02%
	Unidad Municipal de Salud Centro	5.592.818	1.980.880	35,42%	1.678.023	30,00%
	Unidad de Bienestar Animal	3.897.439	1.053.946	27,04%	971.027	24,91%
13	<b>Movilidad</b>	<b>619.752.986</b>	<b>236.121.831</b>	<b>38,10%</b>	<b>107.760.142</b>	<b>17,39%</b>
	EPM Transporte de Pasajeros	87.943.777	39.769.233	45,22%	27.436.307	31,20%
14	<b>Coordinación Territorial y Participación Ciudadana</b>	<b>64.878.352</b>	<b>20.748.446</b>	<b>31,98%</b>	<b>11.226.779</b>	<b>17,30%</b>
	Secretaría General de Coordinación Territorial y Participación Ciudadana	2.506.427	1.534.684	61,23%	1.461.589	58,31%
	Administración Especial Turística La Mariscal	1.113.552	499.586	44,86%	371.457	33,36%
	Unidad Especial Regula Tu Barrio	1.159.561	383.884	33,11%	316.801	27,32%
	Administración Zonal Valle de Los Chillos	6.738.006	2.204.534	32,72%	1.197.845	17,78%
15	<b>Tecnologías</b>	<b>7.563.242</b>	<b>3.617.512</b>	<b>47,83%</b>	<b>1.201.730</b>	<b>15,89%</b>
	Secretaría de Tecnologías de la Información y Comunicación	7.563.242	3.617.512	47,83%	1.201.730	15,89%
	<b>TOTAL</b>	<b>1.524.206.449</b>	<b>689.561.392</b>	<b>45,24%</b>	<b>389.565.314</b>	<b>25,56%</b>

FUENTE: Sistema Mi Ciudad al 31 de mayo de 2023, cédula presupuestaria generada el 1 de junio de 2023.

**EJECUCIÓN PRESUPUESTARIA DE GASTO AL 31 DE MAYO DE 2023, DEL MUNICIPIO DEL DISTRITO METROPOLITANO DE QUITO  
PRESUPUESTO TOTAL (ASIGNACIÓN MUNICIPAL + RECURSOS PROPIOS + FONDO AMBIENTAL)**

RANKING	SECTOR	CODIFICADO AL 31 DE MAY 2023	COMPROMETIDO AL 31 DE MAY 2023	% DE COMPROMETIDO AL 31 DE MAY 2023	DEVENGADO AL 31 DE MAY 2023	% EJECUCION PRESUPUESTARIA AL 31 DE MAY 2023
1	Administración General	138.968.255	83.917.476	60,39%	71.079.352	51,15%
2	Comunicación	4.419.651	2.181.762	49,37%	2.129.023	48,17%
3	Inclusión Social	28.154.995	13.706.790	48,68%	9.904.365	35,18%
4	Coordinación de Alcaldía y Secretaría del Concejo	12.586.461	4.112.459	32,67%	4.060.882	32,26%
5	Ambiente	122.199.059	56.160.063	45,96%	38.764.134	31,72%
6	Cultura	25.092.617	9.567.714	38,13%	7.607.426	30,32%
7	Planificación	1.893.184	612.911	32,37%	569.212	30,07%
8	Seguridad y Gobernabilidad	146.058.358	63.927.328	43,77%	41.951.607	28,72%
9	Educación, Recreación y Deporte	44.749.530	16.777.300	37,49%	12.404.678	27,72%
10	Territorio Hábitat y Vivienda	220.691.844	141.074.756	63,92%	58.883.806	26,68%
11	Desarrollo Productivo y Competitividad	45.093.909	21.601.934	47,90%	11.669.892	25,88%
12	Salud	42.104.004	15.433.109	36,65%	10.352.286	24,59%
13	Movilidad	619.752.986	236.121.831	38,10%	107.760.142	17,39%
14	Coordinación Territorial y Participación Ciudadana	64.878.352	20.748.446	31,98%	11.226.779	17,30%
15	Tecnologías	7.563.242	3.617.512	47,83%	1.201.730	15,89%
<b>TOTAL</b>		<b>1.524.206.449</b>	<b>689.561.392</b>	<b>45,24%</b>	<b>389.565.314</b>	<b>25,56%</b>

FUENTE: Sistema Mi Ciudad al 31 de mayo de 2023, cédula presupuestaria generada el 1 de junio de 2023.

**EJECUCIÓN PRESUPUESTARIA DE GASTO AL 31 DE MAYO DE 2023, DEL MUNICIPIO DEL DISTRITO METROPOLITANO DE QUITO  
PRESUPUESTO TOTAL (ASIGNACIÓN MUNICIPAL + RECURSOS PROPIOS + FONDO AMBIENTAL)**

RANKING	DEPENDENCIAS MUNICIPALES	CODIFICADO AL 31 DE MAY 2023	COMPROMETIDO AL 31 DE MAY 2023	% DE COMPROMETIDO AL 31 DE MAY 2023	DEVENGADO AL 31 DE MAY 2023	% EJECUCION PRESUPUESTARIA AL 31 DE MAY 2023
1	Secretaría General de Coordinación Territorial y Participación Ciudadana	2.506.427	1.534.664	61,23%	1.461.589	58,31%
2	Administración General	130.645.152	80.137.244	61,34%	68.460.332	52,40%
3	Secretaría de Comunicación	4.419.651	2.181.762	49,37%	2.129.023	48,17%
4	Secretaría General de Seguridad y Gobernabilidad	4.594.917	2.084.976	45,38%	2.081.213	45,29%
5	Unidad Patronato Municipal San José	22.672.769	11.862.313	52,32%	8.208.697	36,21%
6	Secretaría General de Planificación	1.463.184	571.342	39,05%	527.643	36,06%
7	Unidad Educativa Quitumbe	2.371.767	942.747	39,75%	844.705	35,62%
8	Unidad Educativa Bicentenario	2.353.702	1.010.887	42,95%	829.288	35,23%
9	Unidad Educativa Sucre	4.089.827	1.636.578	40,02%	1.420.073	34,72%
10	Agencia Metropolitana de Control	9.599.299	3.965.322	41,31%	3.318.221	34,57%
11	Secretaría de Territorio, Hábitat y Vivienda	7.148.732	2.557.480	35,78%	2.424.524	33,92%
12	Unidad Educativa Espejo	3.459.769	1.349.206	39,00%	1.172.268	33,88%
13	Administración Especial Turística La Mariscal	1.113.552	499.586	44,86%	371.457	33,36%
14	Instituto Metropolitano de Patrimonio	21.582.338	10.619.936	49,21%	7.034.619	32,59%
15	Concejo Metropolitano	5.628.000	1.810.125	32,16%	1.803.789	32,05%
16	Unidad Educativa Julio E. Moreno	1.625.126	610.433	37,56%	519.273	31,95%
17	Alcaldía Metropolitana	4.050.423	1.286.514	31,76%	1.286.514	31,76%
18	Registro de la Propiedad	8.323.104	3.780.233	45,42%	2.619.020	31,47%
19	Colegio Benalcázar	2.094.702	836.532	39,94%	658.747	31,45%
20	Unidad Educativa Oswaldo Lombeyda	1.449.540	506.080	34,91%	455.372	31,41%
21	Unidad Educativa San Francisco de Quito	1.709.370	593.650	34,73%	535.341	31,32%
22	Secretaría de Inclusión Social	4.477.164	1.543.476	34,47%	1.394.667	31,15%
23	Unidad Municipal de Salud Norte	10.376.619	3.770.980	36,34%	3.219.191	31,02%
24	Agencia de Coordinación Distrital de Comercio	7.484.008	3.680.987	49,18%	2.270.843	30,34%
25	Agencia Metropolitana de Tránsito	59.704.919	24.713.273	41,39%	18.103.931	30,32%
26	Unidad Municipal de Salud Centro	5.592.818	1.980.880	35,42%	1.678.023	30,00%
27	Secretaría de Cultura	15.664.870	5.685.328	36,29%	4.505.035	28,76%
28	Cuerpo de Agentes de Control Metropolitano	27.628.359	8.252.001	29,87%	7.865.030	28,47%
29	Colegio Fernández Madrid	2.300.448	761.119	33,09%	644.083	28,00%
30	Unidad Especial Regula Tu Barrio	1.159.561	383.884	33,11%	316.801	27,32%
31	Unidad de Bienestar Animal	3.897.439	1.053.946	27,04%	971.027	24,91%
32	Unidad Municipal de Salud Sur	15.739.563	4.148.260	26,36%	3.876.709	24,63%
33	Secretaría de Ambiente	4.005.842	1.101.478	27,50%	948.149	23,67%
34	Secretaría de Educación, Recreación y Deporte	23.295.279	8.530.067	36,62%	5.325.528	22,86%
35	Dirección Metropolitana de Relaciones Internacionales	397.687	91.864	23,10%	87.066	21,89%
36	Instituto Metropolitano de Planificación Urbana	828.502	174.698	21,09%	174.640	21,08%
37	Administración Zonal Valle de Los Chillos	6.738.006	2.204.534	32,72%	1.197.845	17,78%
38	Secretaría de Desarrollo Productivo y Competitividad	1.270.210	223.795	17,62%	223.795	17,62%
39	Administración Zonal Equinoccial (La Delicia)	7.784.163	2.515.848	32,32%	1.323.786	17,01%
40	Administración Zonal Eugenio Espejo (Norte)	9.488.489	4.367.911	46,03%	1.599.174	16,85%
41	Secretaría de Tecnologías de la Información y Comunicación	7.563.242	3.617.512	47,83%	1.201.730	15,89%
42	Administración Zonal Eloy Alfaro (Sur)	7.436.161	1.670.671	22,47%	1.161.820	15,62%
43	Administración Zonal Manuela Sáenz (Centro)	7.069.107	2.701.800	38,22%	1.003.564	14,20%
44	Administración Zonal Calderón	6.644.470	1.523.659	22,93%	904.961	13,62%
45	Administración Zonal Tumbaco	6.495.197	1.435.561	22,10%	845.942	13,02%
46	Procuraduría Metropolitana	4.000	493	12,33%	493	12,33%
47	Administración Zonal Quitumbe	8.443.220	1.910.330	22,63%	1.039.840	12,32%
48	Secretaría de Salud	6.497.566	4.479.043	68,93%	607.335	9,35%
49	Secretaría de Movilidad	212.651.040	72.638.187	34,16%	11.745.280	5,52%
50	Instituto de Capacitación Municipal	130.000	-	0,00%	-	0,00%
	<b>TOTAL</b>	<b>713.669.297</b>	<b>295.539.194</b>	<b>41,41%</b>	<b>182.397.998</b>	<b>25,56%</b>

FUENTE: Sistema Mi Ciudad al 31 de mayo de 2023, cédula presupuestaria generada el 1 de junio de 2023.

**EJECUCIÓN PRESUPUESTARIA DE GASTO AL 31 DE MAYO DE 2023, DEL MUNICIPIO DEL DISTRITO METROPOLITANO DE QUITO  
PRESUPUESTO TOTAL (ASIGNACIÓN MUNICIPAL + RECURSOS PROPIOS + FONDO AMBIENTAL)**

RANKING	EMPRESAS, FUNDACIONES y CORPORACIONES	CODIFICADO AL 31 DE MAY 2023	COMPROMETIDO AL 31 DE MAY 2023	% DE COMPROMETIDO AL 31 DE MAY 2023	DEVENGADO AL 31 DE MAY 2023	% EJECUCION PRESUPUESTARIA AL 31 DE MAY 2023
1	Quito Honesto	1.677.849	748.765	44,63%	708.380	42,22%
2	EPM Seguridad	18.704.352	11.471.917	61,33%	6.942.342	37,12%
3	Fundación Museos de la Ciudad	5.079.231	2.641.477	52,01%	1.861.483	36,65%
4	EPM Aseo	75.580.796	37.126.386	49,12%	25.598.929	33,87%
5	EPM Gestión de Destino Turístico	5.456.936	2.882.328	52,82%	1.754.191	32,15%
6	EPM Transporte de Pasajeros	87.943.777	39.769.233	45,22%	27.436.307	31,20%
7	EPMSA	10.287.759	4.267.233	41,48%	3.178.830	30,90%
8	Consejo de Protección de Derechos del DMQ	1.005.063	301.001	29,95%	301.001	29,95%
9	EPMGIRS	42.612.422	17.932.199	42,08%	12.217.056	28,67%
10	Fundación Teatro Nacional Sucre	4.348.516	1.240.909	28,54%	1.240.909	28,54%
11	EPM Rastro	7.012.850	3.018.241	43,04%	1.923.986	27,44%
12	EPMAPS	182.618.302	125.232.588	68,58%	47.428.066	25,97%
13	Cuerpo de Bomberos de Quito	85.531.431	38.153.112	44,61%	21.744.799	25,42%
14	Corporación de Promoción Económica, CONQUITO	6.758.595	2.892.588	42,80%	1.538.903	22,77%
15	EPM Hábitat y Vivienda	9.342.472	2.664.751	28,52%	1.996.597	21,37%
16	EPM Metro de Quito	27.052.864	14.696.609	54,33%	5.458.981	20,18%
17	EPMMOP	232.400.387	84.304.529	36,28%	45.015.642	19,37%
18	Corporación Instituto de la Ciudad	300.000	41.570	13,86%	41.570	13,86%
19	EPM Mayorista	6.823.552	4.636.763	67,95%	779.344	11,42%
	<b>TOTAL</b>	<b>810.537.152</b>	<b>394.022.198</b>	<b>48,61%</b>	<b>207.167.316</b>	<b>25,56%</b>

FUENTE: Sistema Mi Ciudad al 31 de mayo de 2023, cédula presupuestaria generada el 1 de junio de 2023.



**EJECUCIÓN PRESUPUESTARIA DE GASTO AL 31 DE MAYO DE 2023, DEL MUNICIPIO DEL DISTRITO METROPOLITANO DE QUITO  
PRESUPUESTO TOTAL (ASIGNACIÓN MUNICIPAL + RECURSOS PROPIOS + FONDO AMBIENTAL)**

RANKING	ENTIDADES	CODIFICADO AL 31 DE MAY 2023	COMPROMETIDO AL 31 DE MAY 2023	% DE COMPROMETIDO AL 31 DE MAY 2023	DEVENGADO AL 31 DE MAY 2023	% EJECUCION PRESUPUESTARIA AL 31 DE MAY 2023
1	Secretaría General de Coordinación Territorial y Participación Ciudadana	2.506.427	1.534.664	61,23%	1.461.589	58,31%
2	Administración General	130.645.152	80.137.244	61,34%	68.460.332	52,40%
3	Secretaría de Comunicación	4.419.651	2.181.762	49,37%	2.129.023	48,17%
4	Secretaría General de Seguridad y Gobernabilidad	4.594.917	2.084.976	45,38%	2.081.213	45,29%
5	Quito Honesto	1.677.849	748.765	44,63%	708.380	42,22%
6	EPM Seguridad	18.704.352	11.471.917	61,33%	6.942.342	37,12%
7	Fundación Museos de la Ciudad	5.079.231	2.641.477	52,01%	1.861.483	36,65%
8	Unidad Patronato Municipal San José	22.672.769	11.862.313	52,32%	8.208.697	36,21%
9	Secretaría General de Planificación	1.463.184	571.342	39,05%	527.643	36,06%
10	Unidad Educativa Quitumbe	2.371.767	942.747	39,75%	844.705	35,62%
11	Unidad Educativa Bicentenario	2.353.702	1.010.887	42,95%	829.288	35,23%
12	Unidad Educativa Sucre	4.089.827	1.636.578	40,02%	1.420.073	34,72%
13	Agencia Metropolitana de Control	9.599.299	3.965.322	41,31%	3.318.221	34,57%
14	Secretaría de Territorio, Hábitat y Vivienda	7.148.732	2.557.480	35,78%	2.424.524	33,92%
15	Unidad Educativa Espejo	3.459.769	1.349.206	39,00%	1.172.268	33,88%
16	EPM Aseo	75.580.796	37.126.386	49,12%	25.598.929	33,87%
17	Administración Especial Turística La Mariscal	1.113.552	499.586	44,86%	371.457	33,36%
18	Instituto Metropolitano de Patrimonio	21.582.338	10.619.936	49,21%	7.034.619	32,59%
19	EPM Gestión de Destino Turístico	5.456.936	2.882.328	52,82%	1.754.191	32,15%
20	Concejo Metropolitano	5.628.000	1.810.125	32,16%	1.803.789	32,05%
21	Unidad Educativa Julio E. Moreno	1.625.126	610.433	37,56%	519.273	31,95%
22	Alcaldía Metropolitana	4.050.423	1.286.514	31,76%	1.286.514	31,76%
23	Registro de la Propiedad	8.323.104	3.780.233	45,42%	2.619.020	31,47%
24	Colegio Benalcázar	2.094.702	836.532	39,94%	658.747	31,45%
25	Unidad Educativa Oswaldo Lombeyda	1.449.540	506.080	34,91%	455.372	31,41%
26	Unidad Educativa San Francisco de Quito	1.709.370	593.650	34,73%	535.341	31,32%
27	EPM Transporte de Pasajeros	87.943.777	39.769.233	45,22%	27.436.307	31,20%
28	Secretaría de Inclusión Social	4.477.164	1.543.476	34,47%	1.394.667	31,15%
29	Unidad Municipal de Salud Norte	10.376.619	3.770.980	36,34%	3.219.191	31,02%
30	EPMSA	10.287.759	4.267.233	41,48%	3.178.830	30,90%
31	Agencia de Coordinación Distrital de Comercio	7.484.008	3.680.987	49,18%	2.270.843	30,34%
32	Agencia Metropolitana de Tránsito	59.704.919	24.713.273	41,39%	18.103.931	30,32%
33	Unidad Municipal de Salud Centro	5.592.818	1.980.880	35,42%	1.678.023	30,00%
34	Consejo de Protección de Derechos del DMQ	1.005.063	301.001	29,95%	301.001	29,95%
35	Secretaría de Cultura	15.664.870	5.685.328	36,29%	4.505.035	28,76%
36	EPMGIRS	42.612.422	17.932.199	42,08%	12.217.056	28,67%
37	Fundación Teatro Nacional Sucre	4.348.516	1.240.909	28,54%	1.240.909	28,54%
38	Cuerpo de Agentes de Control Metropolitano	27.628.359	8.252.001	29,87%	7.865.030	28,47%
39	Colegio Fernández Madrid	2.300.448	761.119	33,09%	644.083	28,00%
40	EPM Rastro	7.012.850	3.018.241	43,04%	1.923.986	27,44%
41	Unidad Especial Regula Tu Barrio	1.159.561	383.884	33,11%	316.801	27,32%
42	EPMAPS	182.618.302	125.232.588	68,58%	47.428.066	25,97%
43	Cuerpo de Bomberos de Quito	85.531.431	38.153.112	44,61%	21.744.799	25,42%
44	Unidad de Bienestar Animal	3.897.439	1.053.946	27,04%	971.027	24,91%
45	Unidad Municipal de Salud Sur	15.739.563	4.148.260	26,36%	3.876.709	24,63%
46	Secretaría de Ambiente	4.005.842	1.101.478	27,50%	948.149	23,67%
47	Secretaría de Educación, Recreación y Deporte	23.295.279	8.530.067	36,62%	5.325.528	22,86%
48	Corporación de Promoción Económica, CONQUITO	6.758.595	2.892.588	42,80%	1.538.903	22,77%
49	Dirección Metropolitana de Relaciones Internacionales	397.687	91.864	23,10%	87.066	21,89%
50	EPM Hábitat y Vivienda	9.342.472	2.664.751	28,52%	1.996.597	21,37%
51	Instituto Metropolitano de Planificación Urbana	828.502	174.698	21,09%	174.640	21,08%
52	EPM Metro de Quito	27.052.864	14.696.609	54,33%	5.458.981	20,18%
53	EPM MOP	232.400.387	84.304.529	36,28%	45.015.642	19,37%
54	Administración Zonal Valle de Los Chillos	6.738.006	2.204.534	32,72%	1.197.845	17,78%
55	Secretaría de Desarrollo Productivo y Competitividad	1.270.210	223.795	17,62%	223.795	17,62%
56	Administración Zonal Equinoccial (La Delicia)	7.784.163	2.515.848	32,32%	1.323.786	17,01%
57	Administración Zonal Eugenio Espejo (Norte)	9.488.489	4.367.911	46,03%	1.599.174	16,85%
58	Secretaría de Tecnologías de la Información y Comunicación	7.563.242	3.617.512	47,83%	1.201.730	15,89%
59	Administración Zonal Eloy Alfaro (Sur)	7.436.161	1.670.671	22,47%	1.161.820	15,62%
60	Administración Zonal Manuela Sáenz (Centro)	7.069.107	2.701.800	38,22%	1.003.564	14,20%
61	Corporación Instituto de la Ciudad	300.000	41.570	13,86%	41.570	13,86%
62	Administración Zonal Calderón	6.644.470	1.523.659	22,93%	904.961	13,62%
63	Administración Zonal Tumbaco	6.495.197	1.435.561	22,10%	845.942	13,02%
64	Procuraduría Metropolitana	4.000	493	12,33%	493	12,33%
65	Administración Zonal Quitumbe	8.443.220	1.910.330	22,63%	1.039.840	12,32%
66	EPM Mayorista	6.823.552	4.636.763	67,95%	779.344	11,42%
67	Secretaría de Salud	6.497.566	4.479.043	68,93%	607.335	9,35%
68	Secretaría de Movilidad	212.651.040	72.638.187	34,16%	11.745.280	5,52%
69	Instituto de Capacitación Municipal	130.000	-	0,00%	-	0,00%
	<b>TOTAL</b>	<b>1.524.206.449</b>	<b>689.561.392</b>	<b>45,24%</b>	<b>389.565.314</b>	<b>25,56%</b>

FUENTE: Sistema Mi Ciudad al 31 de mayo de 2023, cédula presupuestaria generada el 1 de junio de 2023.

**3. Ejecución Presupuestaria de Gasto por Tipo de Fuente**  
**Detalle y Ranking semaforizado de Ejecución Presupuestaria de**  
**Gasto de Asignación Municipal**

**EJECUCIÓN PRESUPUESTARIA DE GASTO AL 31 DE MAYO DE 2023, DEL MUNICIPIO DEL DISTRITO METROPOLITANO DE QUITO**  
**ASIGNACIÓN MUNICIPAL**

RANKING SECTOR / ENTIDADES	SECTOR / ENTIDADES	CODIFICADO AL 31 DE MAY 2023	COMPROMETIDO AL 31 DE MAY 2023	% DE COMPROMETIDO AL 31 DE MAY 2023	DEVENGADO AL 31 DE MAY 2023	% EJECUCIÓN PRESUPUESTARIA AL 31 DE MAY 2023
1	Administración General	138.968.255	83.917.476	60,39%	71.079.352	51,15%
	Administración General	130.645.152	80.137.244	61,34%	68.460.332	52,40%
	Registro de la Propiedad	8.323.104	3.780.233	45,42%	2.619.020	31,47%
2	Comunicación	4.419.651	2.181.762	49,37%	2.129.023	48,17%
	Secretaría de Comunicación	4.419.651	2.181.762	49,37%	2.129.023	48,17%
3	Inclusión Social	27.899.933	13.680.846	49,04%	9.878.422	35,41%
	Consejo de Protección de Derechos del DMQ	750.000	275.057	36,67%	275.057	36,67%
	Unidad Patronato Municipal San José	22.672.769	11.862.313	52,32%	8.208.697	36,21%
	Secretaría de Inclusión Social	4.477.164	1.543.476	34,47%	1.394.667	31,15%
4	Coordinación de Alcaldía y Secretaría del Concejo	12.244.380	4.094.497	33,45%	4.051.838	33,10%
	Quito Honesto	1.332.768	730.803	54,83%	699.337	52,47%
	Concejo Metropolitano	5.628.000	1.810.125	32,16%	1.803.789	32,05%
	Alcaldía Metropolitana	4.050.423	1.286.514	31,76%	1.286.514	31,76%
	Dirección Metropolitana de Relaciones Internacionales	397.687	91.864	23,10%	87.066	21,89%
	Instituto Metropolitano de Planificación Urbana	828.502	174.698	21,09%	174.640	21,08%
5	Procuraduría Metropolitana	4.400	493	12,33%	493	12,33%
	Territorio Hábitat y Vivienda	33.181.209	14.887.757	44,87%	10.905.576	32,87%
	Secretaría de Territorio, Hábitat y Vivienda	7.148.732	2.557.480	35,78%	2.424.524	33,92%
	Instituto Metropolitano de Patrimonio	21.582.338	10.619.936	49,21%	7.034.619	32,59%
	EPM Hábitat y Vivienda	4.450.139	1.710.340	38,43%	1.446.433	32,50%
6	Seguridad y Gobernabilidad	41.822.574	14.302.299	34,20%	13.264.465	31,72%
	Secretaría General de Seguridad y Gobernabilidad	4.594.917	2.084.976	45,38%	2.081.213	45,29%
	Agencia Metropolitana de Control	9.599.299	3.965.322	41,31%	3.318.221	34,57%
	Cuerpo de Agentes de Control Metropolitano	27.628.359	8.252.001	29,87%	7.865.030	28,47%
7	Cultura	23.697.035	9.251.622	39,04%	7.401.086	31,23%
	Fundación Museos de la Ciudad	4.350.000	2.373.598	54,57%	1.703.356	39,16%
	Fundación Teatro Nacional Sucre	3.682.165	1.192.696	32,39%	1.192.696	32,39%
	Secretaría de Cultura	15.664.870	5.685.328	36,29%	4.505.035	28,76%
8	Planificación	1.893.184	612.911	32,37%	569.212	30,07%
	Secretaría General de Planificación	1.463.184	571.342	39,05%	527.643	36,06%
	Corporación Instituto de la Ciudad	300.000	41.570	13,86%	41.570	13,86%
	Instituto de Capacitación Municipal	130.000	-	0,00%	-	0,00%
9	Ambiente	21.001.190	7.622.136	36,29%	5.858.104	27,89%
	EPM Aseo	1.094.196	874.692	79,94%	874.692	79,94%
	EPMGIRS	16.275.000	5.757.447	35,38%	4.110.329	25,26%
	Secretaría de Ambiente	3.631.994	989.998	27,26%	873.084	24,04%
10	Educación, Recreación y Deporte	44.749.530	16.777.300	37,49%	12.404.678	27,72%
	Unidad Educativa Quitumbe	2.371.767	942.747	39,75%	844.705	35,62%
	Unidad Educativa Bicentenario	2.353.702	1.010.887	42,95%	829.288	35,23%
	Unidad Educativa Sucre	4.089.827	1.636.578	40,02%	1.420.073	34,72%
	Unidad Educativa Espejo	3.459.769	1.349.206	39,00%	1.172.268	33,88%
	Unidad Educativa Julio E. Moreno	1.625.126	610.433	37,56%	519.273	31,95%
	Colegio Benalcázar	2.094.702	836.532	39,94%	658.747	31,45%
	Unidad Educativa Oswaldo Lombeyda	1.449.540	506.080	34,91%	455.372	31,41%
	Unidad Educativa San Francisco de Quito	1.709.370	593.650	34,73%	535.341	31,32%
	Colegio Fernández Madrid	2.300.448	761.119	33,09%	644.083	28,00%
	Secretaría de Educación, Recreación y Deporte	23.295.279	8.530.067	36,62%	5.325.528	22,86%
11	Salud	42.104.004	15.433.109	36,65%	10.352.286	24,59%
	Unidad Municipal de Salud Norte	10.376.619	3.770.980	36,34%	3.219.191	31,02%
	Unidad Municipal de Salud Centro	5.592.818	1.980.880	35,42%	1.678.023	30,00%
	Unidad de Bienestar Animal	3.897.439	1.053.946	27,04%	971.027	24,91%
	Unidad Municipal de Salud Sur	15.739.563	4.148.260	26,36%	3.876.709	24,63%
	Secretaría de Salud	6.497.566	4.479.043	68,93%	607.335	9,35%
12	Desarrollo Productivo y Competitividad	25.796.124	12.555.411	48,67%	5.412.626	20,98%
	EPM Gestión de Destino Turístico	3.475.000	1.369.740	39,42%	1.140.357	32,82%
	Agencia de Coordinación Distrital de Comercio	7.484.008	3.680.987	49,18%	2.270.843	30,34%
	Corporación de Promoción Económica, CONQUITO	5.000.000	2.102.806	42,06%	955.342	19,11%
	EPMSA	2.769.239	509.404	18,46%	503.677	18,25%
	Secretaría de Desarrollo Productivo y Competitividad	1.270.210	223.795	17,62%	223.795	17,62%
	EPM Rastro	2.214.350	1.078.590	48,71%	318.612	14,39%
13	EPM Mayorista	3.592.317	3.590.089	99,94%	-	0,00%
	Coordinación Territorial y Participación Ciudadana	64.878.352	20.748.446	31,98%	11.226.779	17,30%
	Secretaría General de Coordinación Territorial y Participación Ciudadana	2.506.427	1.534.664	61,23%	1.461.589	58,31%
	Administración Especial Turística La Mariscal	1.113.552	499.586	44,86%	371.457	33,36%
	Unidad Especial Regula Tu Barrio	1.159.561	383.884	33,11%	316.801	27,32%
	Administración Zonal Valle de Los Chillos	6.738.006	2.204.534	32,72%	1.197.845	17,78%
	Administración Zonal Equinoccial (La Delicia)	7.784.163	2.515.848	32,32%	1.323.786	17,01%
	Administración Zonal Eugenio Espejo (Norte)	9.488.489	4.367.911	46,03%	1.599.174	16,85%
	Administración Zonal Eloy Alfaro (Sur)	7.436.161	1.670.671	22,47%	1.161.820	15,62%
	Administración Zonal Manuela Sáenz (Centro)	7.069.107	2.701.800	38,22%	1.003.564	14,20%
	Administración Zonal Calderón	6.644.470	1.523.659	22,93%	904.961	13,62%
	Administración Zonal Tumbaco	6.495.197	1.435.561	22,10%	845.942	13,02%
	Administración Zonal Quitumbe	8.443.220	1.910.330	22,63%	1.039.840	12,32%
14	Tecnologías	7.563.242	3.617.512	47,83%	1.201.730	15,89%
	Secretaría de Tecnologías de la Información y Comunicación	7.563.242	3.617.512	47,83%	1.201.730	15,89%
15	Movilidad	471.647.233	183.211.212	38,84%	69.753.727	14,79%
	Agencia Metropolitana de Tránsito	59.704.919	24.713.273	41,39%	18.103.931	30,32%
	EPM Transporte de Pasajeros	48.120.547	20.923.893	43,48%	12.976.970	26,97%
	EPM Metro de Quito	14.640.198	8.891.364	60,73%	2.795.540	19,09%
	EPMMOP	136.530.529	56.044.495	41,05%	24.132.005	17,68%
	Secretaría de Movilidad	212.651.040	72.638.187	34,16%	11.745.280	5,52%
<b>TOTAL</b>		<b>961.862.897</b>	<b>402.894.297</b>	<b>41,89%</b>	<b>235.488.905</b>	<b>24,48%</b>

FUENTE: Sistema Mi Ciudad al 31 de mayo de 2023, cédula presupuestaria generada el 1 de junio de 2023.

**EJECUCIÓN PRESUPUESTARIA DE GASTO AL 31 DE MAYO DE 2023, DEL MUNICIPIO DEL DISTRITO METROPOLITANO DE QUITO  
ASIGNACIÓN MUNICIPAL**

RANKING	SECTOR	CODIFICADO AL 31 DE MAY 2023	COMPROMETIDO AL 31 DE MAY 2023	% DE COMPROMETIDO AL 31 DE MAY 2023	DEVENGADO AL 31 DE MAY 2023	% EJECUCION PRESUPUESTARIA AL 31 DE MAY 2023
1	Administración General	138.968.255	83.917.476	60,39%	71.079.352	51,15%
2	Comunicación	4.419.651	2.181.762	49,37%	2.129.023	48,17%
3	Inclusión Social	27.899.933	13.680.846	49,04%	9.878.422	35,41%
4	Coordinación de Alcaldía y Secretaría del Concejo	12.241.380	4.094.497	33,45%	4.051.838	33,10%
5	Territorio Hábitat y Vivienda	33.181.209	14.887.757	44,87%	10.905.576	32,87%
6	Seguridad y Gobernabilidad	41.822.574	14.302.299	34,20%	13.264.465	31,72%
7	Cultura	23.697.035	9.251.622	39,04%	7.401.086	31,23%
8	Planificación	1.893.184	612.911	32,37%	569.212	30,07%
9	Ambiente	21.001.190	7.622.136	36,29%	5.858.104	27,89%
10	Educación, Recreación y Deporte	44.749.530	16.777.300	37,49%	12.404.678	27,72%
11	Salud	42.104.004	15.433.109	36,65%	10.352.286	24,59%
12	Desarrollo Productivo y Competitividad	25.796.124	12.555.411	48,67%	5.412.626	20,98%
13	Coordinación Territorial y Participación Ciudadana	64.878.352	20.748.446	31,98%	11.226.779	17,30%
14	Tecnologías	7.563.242	3.617.512	47,83%	1.201.730	15,89%
15	Movilidad	471.647.233	183.211.212	38,84%	69.753.727	14,79%
<b>TOTAL</b>		<b>961.862.897</b>	<b>402.894.297</b>	<b>41,89%</b>	<b>235.488.905</b>	<b>24,48%</b>

FUENTE: Sistema Mi Ciudad al 31 de mayo de 2023, cédula presupuestaria generada el 1 de junio de 2023.

**EJECUCIÓN PRESUPUESTARIA DE GASTO AL 31 DE MAYO DE 2023, DEL MUNICIPIO DEL DISTRITO METROPOLITANO DE QUITO  
ASIGNACIÓN MUNICIPAL**

RANKING	DEPENDENCIAS MUNICIPALES	CODIFICADO AL 31 DE MAY 2023	COMPROMETIDO AL 31 DE MAY 2023	% DE COMPROMETIDO AL 31 DE MAY 2023	DEVENGADO AL 31 DE MAY 2023	% EJECUCION PRESUPUESTARIA AL 31 DE MAY 2023
1	Secretaría General de Coordinación Territorial y Participación Ciudadana	2.506.427	1.534.664	61,23%	1.461.589	58,31%
2	Administración General	130.645.152	80.137.244	61,34%	68.460.332	52,40%
3	Secretaría de Comunicación	4.419.651	2.181.762	49,37%	2.129.023	48,17%
4	Secretaría General de Seguridad y Gobernabilidad	4.594.917	2.084.976	45,38%	2.081.213	45,29%
5	Unidad Patronato Municipal San José	22.672.769	11.862.313	52,32%	8.208.697	36,21%
6	Secretaría General de Planificación	1.463.184	571.342	39,05%	527.643	36,06%
7	Unidad Educativa Quitumbe	2.371.767	942.747	39,75%	844.705	35,62%
8	Unidad Educativa Bicentenario	2.353.702	1.010.887	42,95%	829.288	35,23%
9	Unidad Educativa Sucre	4.089.827	1.636.578	40,02%	1.420.073	34,72%
10	Agencia Metropolitana de Control	9.599.299	3.965.322	41,31%	3.318.221	34,57%
11	Secretaría de Territorio, Hábitat y Vivienda	7.148.732	2.557.480	35,78%	2.424.524	33,92%
12	Unidad Educativa Espejo	3.459.769	1.349.206	39,00%	1.172.268	33,88%
13	Administración Especial Turística La Mariscal	1.113.552	499.586	44,86%	371.457	33,36%
14	Instituto Metropolitano de Patrimonio	21.582.338	10.619.936	49,21%	7.034.619	32,59%
15	Concejo Metropolitano	5.628.000	1.810.125	32,16%	1.803.789	32,05%
16	Unidad Educativa Julio E. Moreno	1.625.126	610.433	37,56%	519.273	31,95%
17	Alcaldía Metropolitana	4.050.423	1.286.514	31,76%	1.286.514	31,76%
18	Registro de la Propiedad	8.323.104	3.780.233	45,42%	2.619.020	31,47%
19	Colegio Benalcázar	2.094.702	836.532	39,94%	658.747	31,45%
20	Unidad Educativa Oswaldo Lombeyda	1.449.540	506.080	34,91%	455.372	31,41%
21	Unidad Educativa San Francisco de Quito	1.709.370	593.650	34,73%	535.341	31,32%
22	Secretaría de Inclusión Social	4.477.164	1.543.476	34,47%	1.394.667	31,15%
23	Unidad Municipal de Salud Norte	10.376.619	3.770.980	36,34%	3.219.191	31,02%
24	Agencia de Coordinación Distrital de Comercio	7.484.008	3.680.987	49,18%	2.270.843	30,34%
25	Agencia Metropolitana de Tránsito	59.704.919	24.713.273	41,39%	18.103.931	30,32%
26	Unidad Municipal de Salud Centro	5.592.818	1.980.880	35,42%	1.678.023	30,00%
27	Secretaría de Cultura	15.664.870	5.685.328	36,29%	4.505.035	28,76%
28	Cuerpo de Agentes de Control Metropolitano	27.628.359	8.252.001	29,87%	7.865.030	28,47%
29	Colegio Fernández Madrid	2.300.448	761.119	33,09%	644.083	28,00%
30	Unidad Especial Regula Tu Barrio	1.159.561	383.884	33,11%	316.801	27,32%
31	Unidad de Bienestar Animal	3.897.439	1.053.946	27,04%	971.027	24,91%
32	Unidad Municipal de Salud Sur	15.739.563	4.148.260	26,36%	3.876.709	24,63%
33	Secretaría de Ambiente	3.631.994	989.998	27,26%	873.084	24,04%
34	Secretaría de Educación, Recreación y Deporte	23.295.279	8.530.067	36,62%	5.325.528	22,86%
35	Dirección Metropolitana de Relaciones Internacionales	397.687	91.864	23,10%	87.066	21,89%
36	Instituto Metropolitano de Planificación Urbana	828.502	174.698	21,09%	174.640	21,08%
37	Administración Zonal Valle de Los Chillos	6.738.006	2.204.534	32,72%	1.197.845	17,78%
38	Secretaría de Desarrollo Productivo y Competitividad	1.270.210	223.795	17,62%	223.795	17,62%
39	Administración Zonal Equinoccial (La Delicia)	7.784.163	2.515.848	32,32%	1.323.786	17,01%
40	Administración Zonal Eugenio Espejo (Norte)	9.488.489	4.367.911	46,03%	1.599.174	16,85%
41	Secretaría de Tecnologías de la Información y Comunicación	7.563.242	3.617.512	47,83%	1.201.730	15,89%
42	Administración Zonal Eloy Alfaro (Sur)	7.436.161	1.670.671	22,47%	1.161.820	15,62%
43	Administración Zonal Manuela Sáenz (Centro)	7.069.107	2.701.800	38,22%	1.003.564	14,20%
44	Administración Zonal Calderón	6.644.470	1.523.659	22,93%	904.961	13,62%
45	Administración Zonal Tumbaco	6.495.197	1.435.561	22,10%	845.942	13,02%
46	Procuraduría Metropolitana	4.000	493	12,33%	493	12,33%
47	Administración Zonal Quitumbe	8.443.220	1.910.330	22,63%	1.039.840	12,32%
48	Secretaría de Salud	6.497.566	4.479.043	68,93%	607.335	9,35%
49	Secretaría de Movilidad	212.651.040	72.638.187	34,16%	11.745.280	5,52%
50	Instituto de Capacitación Municipal	130.000	-	0,00%	-	0,00%
<b>TOTAL</b>		<b>713.295.449</b>	<b>295.427.714</b>	<b>41,42%</b>	<b>182.322.933</b>	<b>25,56%</b>

FUENTE: Sistema Mi Ciudad al 31 de mayo de 2023, cédula presupuestaria generada el 1 de junio de 2023.

**EJECUCIÓN PRESUPUESTARIA DE GASTO AL 31 DE MAYO DE 2023, DEL MUNICIPIO DEL DISTRITO METROPOLITANO DE QUITO  
ASIGNACIÓN MUNICIPAL**

RANKING	EMPRESAS, FUNDACIONES y CORPORACIONES	CODIFICADO AL 31 DE MAY 2023	COMPROMETIDO AL 31 DE MAY 2023	% DE COMPROMETIDO AL 31 DE MAY 2023	DEVENGADO AL 31 DE MAY 2023	% EJECUCION PRESUPUESTARIA AL 31 DE MAY 2023
1	EPM Aseo	1.094.196	874.692	79,94%	874.692	79,94%
2	Quito Honesto	1.332.768	730.803	54,83%	699.337	52,47%
3	Fundación Museos de la Ciudad	4.350.000	2.373.598	54,57%	1.703.356	39,16%
4	Consejo de Protección de Derechos del DMQ	750.000	275.057	36,67%	275.057	36,67%
5	EPM Gestión de Destino Turístico	3.475.000	1.369.740	39,42%	1.140.357	32,82%
6	EPM Hábitat y Vivienda	4.450.139	1.710.340	38,43%	1.446.433	32,50%
7	Fundación Teatro Nacional Sucre	3.682.165	1.192.696	32,39%	1.192.696	32,39%
8	EPM Transporte de Pasajeros	48.120.547	20.923.893	43,48%	12.976.970	26,97%
9	EPMGIRS	16.275.000	5.757.447	35,38%	4.110.329	25,26%
10	Corporación de Promoción Económica, CONQUITO	5.000.000	2.102.806	42,06%	955.342	19,11%
11	EPM Metro de Quito	14.640.198	8.891.364	60,73%	2.795.540	19,09%
12	EPMSA	2.760.239	509.404	18,46%	503.677	18,25%
13	EPMMOP	136.530.529	56.044.495	41,05%	24.132.005	17,68%
14	EPM Rastro	2.214.350	1.078.590	48,71%	318.612	14,39%
15	Corporación Instituto de la Ciudad	300.000	41.570	13,86%	41.570	13,86%
16	EPM Mayorista	3.592.317	3.590.089	99,94%	-	0,00%
<b>TOTAL</b>		<b>248.567.448</b>	<b>107.466.583</b>	<b>43,23%</b>	<b>53.165.972</b>	<b>21,39%</b>

FUENTE: Sistema Mi Ciudad al 31 de mayo de 2023, cédula presupuestaria generada el 1 de junio de 2023.

**EJECUCIÓN PRESUPUESTARIA DE GASTO AL 31 DE MAYO DE 2023, DEL MUNICIPIO DEL DISTRITO METROPOLITANO DE QUITO  
ASIGNACIÓN MUNICIPAL**

RANKING	ENTIDADES	CODIFICADO AL 31 DE MAY 2023	COMPROMETIDO AL 31 DE MAY 2023	% DE COMPROMETIDO AL 31 DE MAY 2023	DEVENGADO AL 31 DE MAY 2023	% EJECUCION PRESUPUESTARIA AL 31 DE MAY 2023
1	EPM Aseo	1.094.196	874.692	79,94%	874.692	79,94%
2	Secretaría General de Coordinación Territorial y Participación Ciudadana	2.506.427	1.534.664	61,23%	1.461.589	58,31%
3	Quito Honesto	1.332.768	730.803	54,83%	699.337	52,47%
4	Administración General	130.645.152	80.137.244	61,34%	68.460.332	52,40%
5	Secretaría de Comunicación	4.419.651	2.181.762	49,37%	2.129.023	48,17%
6	Secretaría General de Seguridad y Gobernabilidad	4.594.917	2.084.976	45,38%	2.081.213	45,29%
7	Fundación Museos de la Ciudad	4.350.000	2.373.598	54,57%	1.703.356	39,16%
8	Consejo de Protección de Derechos del DMQ	750.000	275.057	36,67%	275.057	36,67%
9	Unidad Patronato Municipal San José	22.672.769	11.862.313	52,32%	8.208.697	36,21%
10	Secretaría General de Planificación	1.463.184	571.342	39,05%	527.643	36,06%
11	Unidad Educativa Quitumbe	2.371.767	942.747	39,75%	844.705	35,62%
12	Unidad Educativa Bicentenario	2.353.702	1.010.887	42,95%	829.288	35,23%
13	Unidad Educativa Sucre	4.089.827	1.636.578	40,02%	1.420.073	34,72%
14	Agencia Metropolitana de Control	9.599.299	3.965.322	41,31%	3.318.221	34,57%
15	Secretaría de Territorio, Hábitat y Vivienda	7.148.732	2.557.480	35,78%	2.424.524	33,92%
16	Unidad Educativa Espejo	3.459.769	1.349.206	39,00%	1.172.268	33,88%
17	Administración Especial Turística La Mariscal	1.113.552	499.586	44,86%	371.457	33,36%
18	EPM Gestión de Destino Turístico	3.475.000	1.369.740	39,42%	1.140.357	32,82%
19	Instituto Metropolitano de Patrimonio	21.582.338	10.619.936	49,21%	7.034.619	32,59%
20	EPM Hábitat y Vivienda	4.450.139	1.710.340	38,43%	1.446.433	32,50%
21	Fundación Teatro Nacional Sucre	3.682.165	1.192.696	32,39%	1.192.696	32,39%
22	Concejo Metropolitano	5.628.000	1.810.125	32,16%	1.803.789	32,05%
23	Unidad Educativa Julio E. Moreno	1.625.126	610.433	37,56%	519.273	31,95%
24	Alcaldía Metropolitana	4.050.423	1.286.514	31,76%	1.286.514	31,76%
25	Registro de la Propiedad	8.323.104	3.780.233	45,42%	2.619.020	31,47%
26	Colegio Benalcázar	2.094.702	836.532	39,94%	658.747	31,45%
27	Unidad Educativa Oswaldo Lombeyda	1.449.540	506.080	34,91%	455.372	31,41%
28	Unidad Educativa San Francisco de Quito	1.709.370	593.650	34,73%	535.341	31,32%
29	Secretaría de Inclusión Social	4.477.164	1.543.476	34,47%	1.394.667	31,15%
30	Unidad Municipal de Salud Norte	10.376.619	3.770.980	36,34%	3.219.191	31,02%
31	Agencia de Coordinación Distrital de Comercio	7.484.008	3.680.987	49,18%	2.270.843	30,34%
32	Agencia Metropolitana de Tránsito	59.704.919	24.713.273	41,39%	18.103.931	30,32%
33	Unidad Municipal de Salud Centro	5.592.818	1.980.880	35,42%	1.678.023	30,00%
34	Secretaría de Cultura	15.664.870	5.685.328	36,29%	4.505.035	28,76%
35	Cuerpo de Agentes de Control Metropolitano	27.628.359	8.252.001	29,87%	7.865.030	28,47%
36	Colegio Fernández Madrid	2.300.448	761.119	33,09%	644.083	28,00%
37	Unidad Especial Regula Tu Barrio	1.159.561	383.884	33,11%	316.801	27,32%
38	EPM Transporte de Pasajeros	48.120.547	20.923.893	43,48%	12.976.970	26,97%
39	EPMGIRS	16.275.000	5.757.447	35,38%	4.110.329	25,26%
40	Unidad de Bienestar Animal	3.897.439	1.053.946	27,04%	971.027	24,91%
41	Unidad Municipal de Salud Sur	15.739.563	4.148.260	26,36%	3.876.709	24,63%
42	Secretaría de Ambiente	3.631.994	989.998	27,26%	873.084	24,04%
43	Secretaría de Educación, Recreación y Deporte	23.295.279	8.530.067	36,62%	5.325.528	22,86%
44	Dirección Metropolitana de Relaciones Internacionales	397.687	91.864	23,10%	87.066	21,89%
45	Instituto Metropolitano de Planificación Urbana	828.502	174.698	21,09%	174.640	21,08%
46	Corporación de Promoción Económica, CONQUITO	5.000.000	2.102.806	42,06%	955.342	19,11%
47	EPM Metro de Quito	14.640.198	8.891.364	60,73%	2.795.540	19,09%
48	EPMSA	2.760.239	509.404	18,46%	503.677	18,25%
49	Administración Zonal Valle de Los Chillos	6.738.006	2.204.534	32,72%	1.197.845	17,78%
50	EPMMOP	136.530.529	56.044.495	41,05%	24.132.005	17,68%
51	Secretaría de Desarrollo Productivo y Competitividad	1.270.210	223.795	17,62%	223.795	17,62%
52	Administración Zonal Equinoccial (La Delicia)	7.784.163	2.515.848	32,32%	1.323.786	17,01%
53	Administración Zonal Eugenio Espejo (Norte)	9.488.489	4.367.911	46,03%	1.599.174	16,85%
54	Secretaría de Tecnologías de la Información y Comunicación	7.563.242	3.617.512	47,83%	1.201.730	15,89%
55	Administración Zonal Eloy Alfaro (Sur)	7.436.161	1.670.671	22,47%	1.161.820	15,62%
56	EPM Rastro	2.214.350	1.078.590	48,71%	318.612	14,39%
57	Administración Zonal Manuela Sáenz (Centro)	7.069.107	2.701.800	38,22%	1.003.564	14,20%
58	Corporación Instituto de la Ciudad	300.000	41.570	13,86%	41.570	13,86%
59	Administración Zonal Calderón	6.644.470	1.523.659	22,93%	904.961	13,62%
60	Administración Zonal Tumbaco	6.495.197	1.435.561	22,10%	845.942	13,02%
61	Procuraduría Metropolitana	4.000	493	12,33%	493	12,33%
62	Administración Zonal Quitumbe	8.443.220	1.910.330	22,63%	1.039.840	12,32%
63	Secretaría de Salud	6.497.566	4.479.043	68,93%	607.335	9,35%
64	Secretaría de Movilidad	212.651.040	72.638.187	34,16%	11.745.280	5,52%
65	EPM Mayorista	3.592.317	3.590.089	99,94%	-	0,00%
66	Instituto de Capacitación Municipal	130.000	-	0,00%	-	0,00%
<b>TOTAL</b>		<b>961.862.897</b>	<b>402.894.297</b>	<b>41,89%</b>	<b>235.488.905</b>	<b>24,48%</b>

FUENTE: Sistema Mi Ciudad al 31 de mayo de 2023, cédula presupuestaria generada el 1 de junio de 2023.

**Detalle y Ranking semaforizado de Ejecución Presupuestaria de  
Gasto de Recursos Propios**



**EJECUCIÓN PRESUPUESTARIA DE GASTO AL 31 DE MAYO DE 2023, DEL MUNICIPIO DEL DISTRITO METROPOLITANO DE QUITO  
RECURSOS PROPIOS (RECURSOS PROPIOS DE EPM Y ENTIDADES ADSCRITAS + FONDO AMBIENTAL)**

RANKING SECTOR / ENTIDADES	SECTOR / ENTIDADES	CODIFICADO AL 31 DE MAY 2023	COMPROMETIDO AL 31 DE MAY 2023	% DE COMPROMETIDO AL 31 DE MAY 2023	DEVENGADO AL 31 DE MAY 2023	% EJECUCIÓN PRESUPUESTARIA AL 31 DE MAY 2023
1	<b>Ambiente</b>	<b>101.197.869</b>	<b>48.537.927</b>	<b>47,96%</b>	<b>32.906.030</b>	<b>32,52%</b>
	EPM Aseo	74.486.599	36.251.694	48,67%	24.724.237	33,19%
	EPMGIRS	26.337.422	12.174.753	46,23%	8.106.727	30,78%
	Secretaría de Ambiente	373.848	111.480	29,82%	75.065	20,08%
2	<b>Desarrollo Productivo y Competitividad</b>	<b>19.297.786</b>	<b>9.046.523</b>	<b>46,88%</b>	<b>6.257.266</b>	<b>32,42%</b>
	EPMSA	7.527.520	3.757.829	49,92%	2.675.153	35,54%
	EPM Rastro	4.798.500	1.939.651	40,42%	1.605.374	33,46%
	Corporación de Promoción Económica, CONQUITO	1.758.595	789.782	44,91%	583.561	33,18%
	EPM Gestión de Destino Turístico	1.961.936	1.512.588	76,32%	613.834	30,97%
	EPM Mayorista	3.231.235	1.046.674	32,39%	779.344	24,12%
3	<b>Seguridad y Gobernabilidad</b>	<b>104.235.783</b>	<b>49.625.029</b>	<b>47,61%</b>	<b>28.687.141</b>	<b>27,52%</b>
	EPM Seguridad	18.704.352	11.471.917	61,33%	6.942.342	37,12%
	Cuerpo de Bomberos de Quito	85.531.431	38.153.112	44,61%	21.744.799	25,42%
4	<b>Movilidad</b>	<b>148.105.753</b>	<b>52.910.619</b>	<b>35,72%</b>	<b>38.006.415</b>	<b>25,66%</b>
	EPM Transporte de Pasajeros	39.823.230	18.845.339	47,32%	14.459.337	36,31%
	EPMMOP	95.869.857	28.260.034	29,48%	20.883.637	21,78%
	EPM Metro de Quito	12.412.666	5.805.246	46,77%	2.663.441	21,46%
5	<b>Territorio Hábitat y Vivienda</b>	<b>187.510.636</b>	<b>126.186.999</b>	<b>67,30%</b>	<b>47.978.230</b>	<b>25,59%</b>
	EPMAPS	182.618.302	125.232.588	68,58%	47.428.066	25,97%
	EPM Hábitat y Vivienda	4.892.333	954.411	19,51%	550.164	11,25%
6	<b>Cultura</b>	<b>1.395.582</b>	<b>316.092</b>	<b>22,65%</b>	<b>206.340</b>	<b>14,79%</b>
	Fundación Museos de la Ciudad	729.231	267.879	36,73%	158.127	21,68%
	Fundación Teatro Nacional Sucre	666.351	48.213	7,24%	48.213	7,24%
7	<b>Inclusión Social</b>	<b>255.063</b>	<b>25.944</b>	<b>10,17%</b>	<b>25.944</b>	<b>10,17%</b>
	Consejo de Protección de Derechos del DMQ	255.063	25.944	10,17%	25.944	10,17%
8	<b>Coordinación de Alcaldía y Secretaría del Concejo</b>	<b>345.080</b>	<b>17.962</b>	<b>5,21%</b>	<b>9.044</b>	<b>2,62%</b>
	Quito Honesto	345.080	17.962	5,21%	9.044	2,62%
<b>TOTAL</b>		<b>562.343.552</b>	<b>286.667.095</b>	<b>50,98%</b>	<b>154.076.409</b>	<b>27,40%</b>

FUENTE: Sistema Mi Ciudad al 31 de mayo de 2023, cédula presupuestaria generada el 1 de junio de 2023.

**EJECUCIÓN PRESUPUESTARIA DE GASTO AL 31 DE MAYO DE 2023, DEL MUNICIPIO DEL DISTRITO METROPOLITANO DE QUITA  
RECURSOS PROPIOS (RECURSOS PROPIOS DE EPM Y ENTIDADES ADSCRITAS + FONDO AMBIENTAL)**

RANKING SECTOR	SECTOR	CODIFICADO AL 31 DE MAY 2023	COMPROMETIDO AL 31 DE MAY 2023	% DE COMPROMETIDO AL 31 DE MAY 2023	DEVENGADO AL 31 DE MAY 2023	% EJECUCIÓN PRESUPUESTARIA AL 31 DE MAY 2023
1	Ambiente	101.197.869	48.537.927	47,96%	32.906.030	32,52%
2	Desarrollo Productivo y Competitividad	19.297.786	9.046.523	46,88%	6.257.266	32,42%
3	Seguridad y Gobernabilidad	104.235.783	49.625.029	47,61%	28.687.141	27,52%
4	Movilidad	148.105.753	52.910.619	35,72%	38.006.415	25,66%
5	Territorio Hábitat y Vivienda	187.510.636	126.186.999	67,30%	47.978.230	25,59%
6	Cultura	1.395.582	316.092	22,65%	206.340	14,79%
7	Inclusión Social	255.063	25.944	10,17%	25.944	10,17%
8	Coordinación de Alcaldía y Secretaría del Concejo	345.080	17.962	5,21%	9.044	2,62%
<b>TOTAL</b>		<b>562.343.552</b>	<b>286.667.095</b>	<b>50,98%</b>	<b>154.076.409</b>	<b>27,40%</b>

FUENTE: Sistema Mi Ciudad al 31 de mayo de 2023, cédula presupuestaria generada el 1 de junio de 2023.

**EJECUCIÓN PRESUPUESTARIA DE GASTO AL 31 DE MAYO DE 2023, DEL MUNICIPIO DEL DISTRITO METROPOLITANO DE QUITO  
RECURSOS PROPIOS (RECURSOS PROPIOS DE EPM Y ENTIDADES ADSCRITAS + FONDO AMBIENTAL)**

RANKING	DEPENDENCIAS MUNICIPALES	CODIFICADO AL 31 DE MAY 2023	COMPROMETIDO AL 31 DE MAY 2023	% DE COMPROMETIDO AL 31 DE MAY 2023	DEVENGADO AL 31 DE MAY 2023	% EJECUCION PRESUPUESTARIA AL 31 DE MAY 2023
1	Secretaría de Ambiente	373.848	111.480	29,82%	75.065	20,08%
	<b>TOTAL</b>	<b>373.848</b>	<b>111.480</b>	<b>29,82%</b>	<b>75.065</b>	<b>20,08%</b>

FUENTE: Sistema Mi Ciudad al 31 de mayo de 2023, cédula presupuestaria generada el 1 de junio de 2023.

**EJECUCIÓN PRESUPUESTARIA DE GASTO AL 31 DE MAYO DE 2023, DEL MUNICIPIO DEL DISTRITO METROPOLITANO DE QUITO  
RECURSOS PROPIOS (RECURSOS PROPIOS DE EPM Y ENTIDADES ADSCRITAS + FONDO AMBIENTAL)**

RANKING	EMPRESAS, FUNDACIONES y CORPORACIONES	CODIFICADO AL 31 DE MAY 2023	COMPROMETIDO AL 31 DE MAY 2023	% DE COMPROMETIDO AL 31 DE MAY 2023	DEVENGADO AL 31 DE MAY 2023	% EJECUCION PRESUPUESTARIA AL 31 DE MAY 2023
1	EPM Seguridad	18.704.352	11.471.917	61,33%	6.942.342	37,12%
2	EPM Transporte de Pasajeros	39.823.230	18.845.339	47,32%	14.459.337	36,31%
3	EPMSA	7.527.520	3.757.829	49,92%	2.675.153	35,54%
4	EPM Rastro	4.798.500	1.939.651	40,42%	1.605.374	33,46%
5	EPM Aseo	74.486.599	36.251.694	48,67%	24.724.237	33,19%
6	Corporación de Promoción Económica, CONQUITO	1.758.595	789.782	44,91%	583.561	33,18%
7	EPM Gestión de Destino Turístico	1.981.936	1.512.588	76,32%	613.834	30,97%
8	EPMGIRS	26.337.422	12.174.753	46,23%	8.106.727	30,78%
9	EPMAPS	182.618.302	125.232.588	68,58%	47.428.066	25,97%
10	Cuerpo de Bomberos de Quito	85.531.431	38.153.112	44,61%	21.744.799	25,42%
11	EPM Mayorista	3.231.235	1.046.674	32,39%	779.344	24,12%
12	EPMMOP	95.869.857	28.260.034	29,48%	20.883.637	21,78%
13	Fundación Museos de la Ciudad	729.231	267.879	36,73%	158.127	21,68%
14	EPM Metro de Quito	12.412.666	5.805.246	46,77%	2.663.441	21,46%
15	EPM Hábitat y Vivienda	4.892.333	954.411	19,51%	550.164	11,25%
16	Consejo de Protección de Derechos del DMQ	255.063	25.944	10,17%	25.944	10,17%
17	Fundación Teatro Nacional Sucre	666.351	48.213	7,24%	48.213	7,24%
18	Quito Honesto	345.080	17.962	5,21%	9.043,87	2,62%
<b>TOTAL</b>		<b>561.969.704</b>	<b>286.555.615</b>	<b>50,99%</b>	<b>154.001.344</b>	<b>27,40%</b>

FUENTE: Sistema Mi Ciudad al 31 de mayo de 2023. cédula presupuestaria generada el 1 de junio de 2023.

**EJECUCIÓN PRESUPUESTARIA DE GASTO AL 31 DE MAYO DE 2023, DEL MUNICIPIO DEL DISTRITO METROPOLITANO DE QUITO  
RECURSOS PROPIOS (RECURSOS PROPIOS DE EPM Y ENTIDADES ADSCRITAS + FONDO AMBIENTAL)**

RANKING	ENTIDADES	CODIFICADO AL 31 DE MAY 2023	COMPROMETIDO AL 31 DE MAY 2023	% DE COMPROMETIDO AL 31 DE MAY 2023	DEVENGADO AL 31 DE MAY 2023	% EJECUCION PRESUPUESTARIA AL 31 DE MAY 2023
1	EPM Seguridad	18.704.352	11.471.917	61,33%	6.942.342	37,12%
2	EPM Transporte de Pasajeros	39.823.230	18.845.339	47,32%	14.459.337	36,31%
3	EPMSA	7.527.520	3.757.829	49,92%	2.675.153	35,54%
4	EPM Rastro	4.798.500	1.939.651	40,42%	1.605.374	33,46%
5	EPM Aseo	74.486.599	36.251.694	48,67%	24.724.237	33,19%
6	Corporación de Promoción Económica, CONQUITO	1.758.595	789.782	44,91%	583.561	33,18%
7	EPM Gestión de Destino Turístico	1.981.936	1.512.588	76,32%	613.834	30,97%
8	EPMGIRS	26.337.422	12.174.753	46,23%	8.106.727	30,78%
9	EPMAPS	182.618.302	125.232.588	68,58%	47.428.066	25,97%
10	Cuerpo de Bomberos de Quito	85.531.431	38.153.112	44,61%	21.744.799	25,42%
11	EPM Mayorista	3.231.235	1.046.674	32,39%	779.344	24,12%
12	EPMMOP	95.869.857	28.260.034	29,48%	20.883.637	21,78%
13	Fundación Museos de la Ciudad	729.231	267.879	36,73%	158.127	21,68%
14	EPM Metro de Quito	12.412.666	5.805.246	46,77%	2.663.441	21,46%
15	Secretaría de Ambiente	373.848	111.480	29,82%	75.065	20,08%
16	EPM Hábitat y Vivienda	4.892.333	954.411	19,51%	550.164	11,25%
17	Consejo de Protección de Derechos del DMQ	255.063	25.944	10,17%	25.944	10,17%
18	Fundación Teatro Nacional Sucre	666.351	48.213	7,24%	48.213	7,24%
19	Quito Honesto	345.080	17.962	5,21%	9.044	2,62%
	<b>TOTAL</b>	<b>562.343.552</b>	<b>286.667.095</b>	<b>50,98%</b>	<b>154.076.409</b>	<b>27,40%</b>

FUENTE: Sistema Mi Ciudad al 31 de mayo de 2023, cédula presupuestaria generada el 1 de junio de 2023.

## **4. Ejecución Presupuestaria por Tipo de Gasto**

**Detalle y Ranking semaforizado de Ejecución Presupuestaria de Gasto Corriente**

**EJECUCIÓN PRESUPUESTARIA DE GASTO AL 31 DE MAYO DE 2023, DEL MUNICIPIO DEL DISTRITO METROPOLITANO DE QUITO  
GASTO CORRIENTE (ASIGNACIÓN MUNICIPAL + RECURSOS PROPIOS)**

RANKING SECTOR / ENTIDADES	SECTOR / ENTIDADES	CODIFICADO AL 31 DE MAY 2023	COMPROMETIDO AL 31 DE MAY 2023	% DE COMPROMETIDO AL 31 DE MAY 2023	DEVENGADO AL 31 DE MAY 2023	% EJECUCIÓN PRESUPUESTARIA AL 31 DE MAY 2023
1	<b>Administración General</b>	<b>93.802.358</b>	<b>62.625.573</b>	<b>66,76%</b>	<b>49.815.310</b>	<b>53,11%</b>
	Administración General	87.329.254	59.495.399	68,13%	47.818.487	54,76%
	Registro de la Propiedad	6.473.104	3.130.174	48,36%	1.996.823	30,85%
2	<b>Planificación</b>	<b>1.326.560</b>	<b>467.819</b>	<b>35,27%</b>	<b>467.819</b>	<b>35,27%</b>
	Secretaría General de Planificación	1.326.560	467.819	35,27%	467.819	35,27%
3	<b>Inclusión Social</b>	<b>15.604.572</b>	<b>7.026.698</b>	<b>45,03%</b>	<b>5.454.868</b>	<b>34,96%</b>
	Unidad Patronato Municipal San José	12.327.408	5.967.132	48,41%	4.395.302	35,65%
	Secretaría de Inclusión Social	3.277.164	1.059.566	32,33%	1.059.566	32,33%
4	<b>Desarrollo Productivo y Competitividad</b>	<b>11.261.838</b>	<b>4.030.343</b>	<b>35,79%</b>	<b>3.815.117</b>	<b>33,88%</b>
	Agencia de Coordinación Distrital de Comercio	2.084.008	781.498	37,50%	778.664	37,36%
	EPMSA	2.249.998	959.553	42,65%	804.802	35,77%
	EPM Rastro	3.599.889	1.248.773	34,69%	1.234.558	34,30%
	Secretaría de Desarrollo Productivo y Competitividad	682.562	219.795	32,20%	219.795	32,20%
	EPM Mayorista	2.645.381	820.724	31,02%	777.273	29,38%
5	<b>Seguridad y Gobernabilidad</b>	<b>82.484.435</b>	<b>31.941.808</b>	<b>38,72%</b>	<b>27.807.738</b>	<b>33,71%</b>
	Agencia Metropolitana de Control	9.199.299	3.891.582	42,30%	3.294.481	35,81%
	Cuerpo de Bomberos de Quito	42.359.032	17.808.063	42,04%	14.974.869	35,35%
	Secretaría General de Seguridad y Gobernabilidad	3.147.131	1.069.776	33,99%	1.069.776	33,99%
	EPM Seguridad	2.231.710	1.149.078	51,49%	748.435	33,54%
	Cuerpo de Agentes de Control Metropolitano	25.547.284	8.023.310	31,41%	7.720.177	30,22%
6	<b>Comunicación</b>	<b>1.819.651</b>	<b>612.724</b>	<b>33,67%</b>	<b>612.724</b>	<b>33,67%</b>
	Secretaría de Comunicación	1.819.651	612.724	33,67%	612.724	33,67%
7	<b>Coordinación Territorial y Participación Ciudadana</b>	<b>26.755.621</b>	<b>11.790.637</b>	<b>44,07%</b>	<b>8.888.856</b>	<b>33,22%</b>
	Administración Zonal Eloy Alfaro (Sur)	2.698.885	1.252.648	46,41%	1.032.466	38,26%
	Administración Zonal Equinoccial (La Delicia)	3.411.323	1.503.869	44,08%	1.252.066	36,70%
	Administración Zonal Calderón	1.979.804	925.647	46,75%	710.432	35,88%
	Administración Especial Turística La Mariscal	911.283	421.814	46,29%	321.656	35,30%
	Administración Zonal Valle de Los Chillos	2.898.831	1.320.754	45,56%	1.003.231	34,61%
	Administración Zonal Quitumbe	2.705.420	1.207.672	44,64%	936.253	34,61%
	Secretaría General de Coordinación Territorial y Participación Ciudadana	1.006.427	336.398	33,42%	336.398	33,42%
	Administración Zonal Eugenio Espejo (Norte)	3.910.840	1.851.805	47,35%	1.232.351	31,51%
	Unidad Especial Regula Tu Barrio	989.561	311.341	31,46%	308.109	31,14%
	Administración Zonal Manuela Sáenz (Centro)	3.435.498	1.651.711	48,08%	991.004	28,85%
	Administración Zonal Tumbaco	2.807.750	1.006.977	35,86%	764.892	27,24%
	8	<b>Coordinación de Alcaldía y Secretaría del Concejo</b>	<b>11.773.332</b>	<b>3.898.833</b>	<b>33,12%</b>	<b>3.855.765</b>
Quito Honesto		1.234.720	559.483	45,31%	527.550	42,73%
Concejo Metropolitano		5.628.000	1.810.125	32,16%	1.803.789	32,05%
Alcaldía Metropolitana		4.050.423	1.286.514	31,76%	1.286.514	31,76%
Instituto Metropolitano de Planificación Urbana		528.502	150.354	28,45%	150.354	28,45%
Dirección Metropolitana de Relaciones Internacionales		327.687	91.864	28,03%	87.066	26,57%
9	<b>Territorio Hábitat y Vivienda</b>	<b>142.434.998</b>	<b>98.790.819</b>	<b>69,36%</b>	<b>46.430.448</b>	<b>32,60%</b>
	EPM Hábitat y Vivienda	2.910.157	1.354.019	46,53%	1.134.793	38,99%
	Secretaría de Territorio, Hábitat y Vivienda	6.706.732	2.413.755	35,99%	2.413.712	35,99%
	Instituto Metropolitano de Patrimonio	4.099.139	1.666.360	40,65%	1.406.538	34,31%
	EPMAFS	128.718.970	93.356.684	72,53%	41.475.405	32,22%
10	<b>Cultura</b>	<b>5.064.870</b>	<b>1.641.197</b>	<b>32,40%</b>	<b>1.641.197</b>	<b>32,40%</b>
	Secretaría de Cultura	5.064.870	1.641.197	32,40%	1.641.197	32,40%
11	<b>Movilidad</b>	<b>106.197.250</b>	<b>40.882.150</b>	<b>38,50%</b>	<b>34.367.978</b>	<b>32,36%</b>
	EPM Transporte de Pasajeros	29.718.218	13.300.230	44,75%	11.900.891	40,05%
	Agencia Metropolitana de Tránsito	44.989.119	19.842.985	44,11%	15.407.458	34,25%
	Secretaría de Movilidad	1.957.140	631.103	32,25%	628.340	32,11%
12	<b>Educación, Recreación y Deporte</b>	<b>29.532.772</b>	<b>7.107.833</b>	<b>24,07%</b>	<b>6.431.289</b>	<b>21,78%</b>
	<b>Educación, Recreación y Deporte</b>	<b>32.720.906</b>	<b>11.625.612</b>	<b>35,53%</b>	<b>10.544.969</b>	<b>32,23%</b>
	Unidad Educativa Julio E. Moreno	1.460.114	610.433	41,81%	519.273	35,56%
	Unidad Educativa Bicentenario	2.149.702	915.504	42,59%	756.003	35,17%
	Unidad Educativa Quitumbe	2.108.553	792.747	37,60%	724.101	34,34%
	Unidad Educativa Oswaldo Lombeyda	1.353.826	506.080	37,38%	455.372	33,64%
	Unidad Educativa Sucre	3.535.481	1.380.560	39,05%	1.176.240	33,27%
	Unidad Educativa San Francisco de Quito	1.613.656	593.650	36,79%	535.341	33,18%
	Unidad Educativa Espejo	3.239.055	1.193.178	36,84%	1.053.839	32,54%
	Colegio Benalcázar	1.963.336	808.605	41,19%	630.820	32,13%
Colegio Fernández Madrid	2.047.528	761.119	37,17%	644.083	31,46%	
13	Secretaría de Educación, Recreación y Deporte	13.249.655	4.063.736	30,67%	4.049.896	30,57%
	<b>Ambiente</b>	<b>28.494.998</b>	<b>14.054.133</b>	<b>49,32%</b>	<b>9.011.547</b>	<b>31,63%</b>
	EPMGIRS	11.751.813	4.681.975	39,84%	4.340.736	36,94%
	Secretaría de Ambiente	1.884.526	624.749	33,15%	624.161	33,12%
14	<b>Salud</b>	<b>24.304.636</b>	<b>8.341.683</b>	<b>34,32%</b>	<b>7.603.913</b>	<b>31,29%</b>
	Unidad Municipal de Salud Centro	3.230.807	1.165.942	36,09%	1.071.098	33,15%
	Unidad de Bienestar Animal	2.384.306	815.338	34,20%	783.922	32,88%
	Unidad Municipal de Salud Norte	5.902.100	2.237.805	37,92%	1.860.920	31,53%
	Unidad Municipal de Salud Sur	10.516.563	3.531.781	33,58%	3.303.254	31,41%
	Secretaría de Salud	2.270.860	590.816	26,02%	584.718	25,75%
15	<b>Tecnologías</b>	<b>4.437.082</b>	<b>1.872.326</b>	<b>42,20%</b>	<b>1.099.017</b>	<b>24,77%</b>
	Secretaría de Tecnologías de la Información y Comunicación	4.437.082	1.872.326	42,20%	1.099.017	24,77%
<b>TOTAL</b>		<b>588.483.108</b>	<b>299.602.355</b>	<b>50,91%</b>	<b>211.417.265</b>	<b>35,93%</b>

FUENTE: Sistema Mi Ciudad al 31 de mayo de 2023, cédula presupuestaria generada el 1 de junio de 2023.

**EJECUCIÓN PRESUPUESTARIA DE GASTO AL 31 DE MAYO DE 2023, DEL MUNICIPIO DEL DISTRITO METROPOLITANO DE QUITO  
GASTO CORRIENTE (ASIGNACIÓN MUNICIPAL + RECURSOS PROPIOS)**

RANKING SECTOR	SECTOR	CODIFICADO AL 31 DE MAY 2023	COMPROMETIDO AL 31 DE MAY 2023	% DE COMPROMETIDO AL 31 DE MAY 2023	DEVENGADO AL 31 DE MAY 2023	% EJECUCIÓN PRESUPUESTARIA AL 31 DE MAY 2023
1	Administración General	93.802.358	62.625.573	66,76%	49.815.310	53,11%
2	Planificación	1.326.560	467.819	35,27%	467.819	35,27%
3	Inclusión Social	15.604.572	7.026.698	45,03%	5.454.868	34,96%
4	Desarrollo Productivo y Competitividad	11.261.838	4.030.343	35,79%	3.815.117	33,88%
5	Seguridad y Gobernabilidad	82.484.435	31.941.808	38,72%	27.807.738	33,71%
6	Comunicación	1.819.651	612.724	33,67%	612.724	33,67%
7	Coordinación Territorial y Participación Ciudadana	26.755.621	11.790.637	44,07%	8.888.856	33,22%
8	Coordinación de Alcaldía y Secretaría del Concejo	11.773.332	3.898.833	33,12%	3.855.765	32,75%
9	Territorio Hábitat y Vivienda	142.434.998	98.790.819	69,36%	46.430.448	32,60%
10	Cultura	5.064.870	1.641.197	32,40%	1.641.197	32,40%
11	Movilidad	106.197.250	40.882.150	38,50%	34.367.978	32,36%
12	Educación, Recreación y Deporte	32.720.906	11.625.612	35,53%	10.544.969	32,23%
13	Ambiente	28.494.998	14.054.133	49,32%	9.011.547	31,63%
14	Salud	24.304.636	8.341.683	34,32%	7.603.913	31,29%
15	Tecnologías	4.437.082	1.872.326	42,20%	1.099.017	24,77%
	<b>TOTAL</b>	<b>588.483.108</b>	<b>299.602.355</b>	<b>50,91%</b>	<b>211.417.265</b>	<b>35,93%</b>

FUENTE: Sistema Mi Ciudad al 31 de mayo de 2023, cédula presupuestaria generada el 1 de junio de 2023.



**EJECUCIÓN PRESUPUESTARIA DE GASTO AL 31 DE MAYO DE 2023, DEL MUNICIPIO DEL DISTRITO METROPOLITANO DE QUITO  
GASTO CORRIENTE (ASIGNACIÓN MUNICIPAL + RECURSOS PROPIOS)**

RANKING	DEPENDENCIAS MUNICIPALES	CODIFICADO AL 31 DE MAY 2023	COMPROMETIDO AL 31 DE MAY 2023	% DE COMPROMETIDO AL 31 DE MAY 2023	DEVENGADO AL 31 DE MAY 2023	% EJECUCIÓN PRESUPUESTARIA AL 31 DE MAY 2023
1	Administración General	87.329.254	59.495.399	68,13%	47.818.487	54,76%
2	Administración Zonal Eloy Alfaro (Sur)	2.698.885	1.252.648	46,41%	1.032.466	38,26%
3	Agencia de Coordinación Distrital de Comercio	2.084.008	781.498	37,50%	778.664	37,36%
4	Administración Zonal Equinoccial (La Delicia)	3.411.323	1.503.869	44,08%	1.252.066	36,70%
5	Secretaría de Territorio, Hábitat y Vivienda	6.706.732	2.413.755	35,99%	2.413.712	35,99%
6	Administración Zonal Calderón	1.979.804	925.647	46,75%	710.432	35,88%
7	Agencia Metropolitana de Control	9.199.299	3.891.582	42,30%	3.294.481	35,81%
8	Unidad Patronato Municipal San José	12.327.408	5.967.132	48,41%	4.395.302	35,65%
9	Unidad Educativa Julio E. Moreno	1.460.114	610.433	41,81%	519.273	35,56%
10	Administración Especial Turística La Mariscal	911.283	421.814	46,29%	321.656	35,30%
11	Secretaría General de Planificación	1.326.560	467.819	35,27%	467.819	35,27%
12	Unidad Educativa Bicentenario	2.149.702	915.504	42,59%	756.003	35,17%
13	Administración Zonal Valle de Los Chillos	2.898.831	1.320.754	45,56%	1.003.231	34,61%
14	Administración Zonal Quitumbe	2.705.420	1.207.672	44,64%	936.253	34,61%
15	Unidad Educativa Quitumbe	2.108.553	792.747	37,60%	724.101	34,34%
16	Instituto Metropolitano de Patrimonio	4.099.139	1.666.360	40,65%	1.406.538	34,31%
17	Agencia Metropolitana de Tránsito	44.989.119	19.842.985	44,11%	15.407.458	34,25%
18	Secretaría General de Seguridad y Gobernabilidad	3.147.131	1.069.776	33,99%	1.069.776	33,99%
19	Secretaría de Comunicación	1.819.651	612.724	33,67%	612.724	33,67%
20	Unidad Educativa Oswaldo Lombeyda	1.353.826	506.080	37,38%	455.372	33,64%
21	Secretaría General de Coordinación Territorial y Participación Ciudadana	1.006.427	336.398	33,42%	336.398	33,42%
22	Unidad Educativa Sucre	3.535.481	1.380.560	39,05%	1.176.240	33,27%
23	Unidad Educativa San Francisco de Quito	1.613.656	593.650	36,79%	535.341	33,18%
24	Unidad Municipal de Salud Centro	3.230.807	1.165.942	36,09%	1.071.098	33,15%
25	Secretaría de Ambiente	1.884.526	624.749	33,15%	624.161	33,12%
26	Unidad de Bienestar Animal	2.384.306	815.338	34,20%	783.922	32,88%
27	Unidad Educativa Espejo	3.239.055	1.193.178	36,84%	1.053.839	32,54%
28	Secretaría de Cultura	5.064.870	1.641.197	32,40%	1.641.197	32,40%
29	Secretaría de Inclusión Social	3.277.164	1.059.566	32,33%	1.059.566	32,33%
30	Secretaría de Desarrollo Productivo y Competitividad	682.562	219.795	32,20%	219.795	32,20%
31	Colegio Benalcázar	1.963.336	808.605	41,19%	630.820	32,13%
32	Secretaría de Movilidad	1.957.140	631.103	32,25%	628.340	32,11%
33	Concejo Metropolitano	5.628.000	1.810.125	32,16%	1.803.789	32,05%
34	Alcaldía Metropolitana	4.050.423	1.286.514	31,76%	1.286.514	31,76%
35	Unidad Municipal de Salud Norte	5.902.100	2.237.805	37,92%	1.860.920	31,53%
36	Administración Zonal Eugenio Espejo (Norte)	3.910.840	1.851.805	47,35%	1.232.351	31,51%
37	Colegio Fernández Madrid	2.047.528	761.119	37,17%	644.083	31,46%
38	Unidad Municipal de Salud Sur	10.516.563	3.531.781	33,58%	3.303.254	31,41%
39	Unidad Especial Regula Tu Barrio	989.561	311.341	31,46%	308.109	31,14%
40	Registro de la Propiedad	6.473.104	3.130.174	48,36%	1.996.823	30,85%
41	Secretaría de Educación, Recreación y Deporte	13.249.655	4.063.736	30,67%	4.049.896	30,57%
42	Cuerpo de Agentes de Control Metropolitano	25.547.264	8.023.310	31,41%	7.720.177	30,22%
43	Administración Zonal Manuela Sáenz (Centro)	3.435.498	1.651.711	48,08%	991.004	28,85%
44	Instituto Metropolitano de Planificación Urbana	528.502	150.354	28,45%	150.354	28,45%
45	Administración Zonal Tumbaco	2.807.750	1.006.977	35,86%	764.892	27,24%
46	Dirección Metropolitana de Relaciones Internacionales	327.687	91.864	28,03%	87.066	26,57%
47	Secretaría de Salud	2.270.860	590.816	26,02%	584.718	25,75%
48	Secretaría de Tecnologías de la Información y Comunicación	4.437.082	1.872.326	42,20%	1.099.017	24,77%
49	Procuraduría Metropolitana	4.000	493	12,33%	493	12,33%
	<b>TOTAL</b>	<b>316.671.788</b>	<b>148.508.531</b>	<b>46,90%</b>	<b>123.019.991</b>	<b>38,85%</b>

FUENTE: Sistema Mi Ciudad al 31 de mayo de 2023, cédula presupuestaria generada el 1 de junio de 2023.

**EJECUCIÓN PRESUPUESTARIA DE GASTO AL 31 DE MAYO DE 2023, DEL MUNICIPIO DEL DISTRITO METROPOLITANO DE QUITO  
GASTO CORRIENTE (ASIGNACIÓN MUNICIPAL + RECURSOS PROPIOS)**

RANKING	EMPRESAS, FUNDACIONES y CORPORACIONES	CODIFICADO AL 31 DE MAY 2023	COMPROMETIDO AL 31 DE MAY 2023	% DE COMPROMETIDO AL 31 DE MAY 2023	DEVENGADO AL 31 DE MAY 2023	% EJECUCION PRESUPUESTARIA AL 31 DE MAY 2023
1	Quito Honesto	1.234.720	559.483	45,31%	527.550	42,73%
2	EPM Transporte de Pasajeros	29.718.218	13.300.230	44,75%	11.900.891	40,05%
3	EPM Hábitat y Vivienda	2.910.157	1.354.019	46,53%	1.134.793	38,99%
4	EPMGIRS	11.751.813	4.681.975	39,84%	4.340.736	36,94%
5	EPMSA	2.249.998	959.553	42,65%	804.802	35,77%
6	Cuerpo de Bomberos de Quito	42.359.032	17.808.063	42,04%	14.974.869	35,35%
7	EPM Rastro	3.599.889	1.248.773	34,69%	1.234.583	34,30%
8	EPM Seguridad	2.231.710	1.149.078	51,49%	748.435	33,54%
9	EPMAFS	128.718.970	93.356.684	72,53%	41.475.405	32,22%
10	EPM Mayorista	2.645.381	820.724	31,02%	777.273	29,38%
11	EPM Aseo	14.858.659	8.747.408	58,87%	4.046.650	27,23%
12	EPMMOP	29.532.772	7.107.833	24,07%	6.431.289	21,78%
	<b>TOTAL</b>	<b>271.811.320</b>	<b>151.093.824</b>	<b>55,59%</b>	<b>88.397.275</b>	<b>32,52%</b>

FUENTE: Sistema Mi Ciudad al 31 de mayo de 2023, cédula presupuestaria generada el 1 de junio de 2023.

**GASTO CORRIENTE (ASIGNACIÓN MUNICIPAL + RECURSOS PROPIOS)**

RANKING	ENTIDADES	CODIFICADO AL 31 DE MAY 2023	COMPROMETIDO AL 31 DE MAY 2023	% DE COMPROMETIDO AL 31 DE MAY 2023	DEVENGADO AL 31 DE MAY 2023	% EJECUCIÓN PRESUPUESTARIA AL 31 DE MAY 2023
1	Administración General	87.329.254	59.495.399	68,13%	47.818.487	54,76%
2	Quito Honesto	1.234.720	559.483	45,31%	527.550	42,73%
3	EPM Transporte de Pasajeros	29.718.218	13.300.230	44,75%	11.900.891	40,05%
4	EPM Hábitat y Vivienda	2.910.157	1.354.019	46,53%	1.134.793	38,99%
5	Administración Zonal Eloy Alfaro (Sur)	2.698.885	1.252.648	46,41%	1.032.466	38,26%
6	Agencia de Coordinación Distrital de Comercio	2.084.008	781.498	37,50%	778.664	37,36%
7	EPMGIRS	11.751.813	4.681.975	39,84%	4.340.736	36,94%
8	Administración Zonal Equinoccial (La Delicia)	3.411.323	1.503.869	44,08%	1.252.066	36,70%
9	Secretaría de Territorio, Hábitat y Vivienda	6.706.732	2.413.755	35,99%	2.413.712	35,99%
10	Administración Zonal Calderón	1.979.804	925.647	46,75%	710.432	35,88%
11	Agencia Metropolitana de Control	9.199.299	3.891.582	42,30%	3.294.481	35,81%
12	EPMSA	2.249.998	959.553	42,65%	804.802	35,77%
13	Unidad Patronato Municipal San José	12.327.408	5.967.132	48,41%	4.395.302	35,65%
14	Unidad Educativa Julio E. Moreno	1.460.114	610.433	41,81%	519.273	35,56%
15	Cuerpo de Bomberos de Quito	42.359.032	17.808.063	42,04%	14.974.869	35,35%
16	Administración Especial Turística La Mariscal	911.283	421.814	46,29%	321.656	35,30%
17	Secretaría General de Planificación	1.326.560	467.819	35,27%	467.819	35,27%
18	Unidad Educativa Bicentenario	2.149.702	915.504	42,59%	756.003	35,17%
19	Administración Zonal Valle de Los Chillos	2.898.831	1.320.754	45,56%	1.003.231	34,61%
20	Administración Zonal Quitumbe	2.705.420	1.207.672	44,64%	936.253	34,61%
21	Unidad Educativa Quitumbe	2.108.553	792.747	37,60%	724.101	34,34%
22	Instituto Metropolitano de Patrimonio	4.099.139	1.666.360	40,65%	1.406.538	34,31%
23	EPM Rastro	3.599.889	1.248.773	34,69%	1.234.583	34,30%
24	Agencia Metropolitana de Tránsito	44.989.119	19.842.985	44,11%	15.407.458	34,25%
25	Secretaría General de Seguridad y Gobernabilidad	3.147.131	1.069.776	33,99%	1.069.776	33,99%
26	Secretaría de Comunicación	1.819.651	612.724	33,67%	612.724	33,67%
27	Unidad Educativa Oswaldo Lombeyda	1.353.826	506.080	37,38%	455.372	33,64%
28	EPM Seguridad	2.231.710	1.149.078	51,49%	748.435	33,54%
29	Secretaría General de Coordinación Territorial y Participación Ciudadana	1.006.427	336.398	33,42%	336.398	33,42%
30	Unidad Educativa Sucre	3.535.481	1.380.560	39,05%	1.176.240	33,27%
31	Unidad Educativa San Francisco de Quito	1.613.656	593.650	36,79%	535.341	33,18%
32	Unidad Municipal de Salud Centro	3.230.807	1.165.942	36,09%	1.071.098	33,15%
33	Secretaría de Ambiente	1.884.526	624.749	33,15%	624.161	33,12%
34	Unidad de Bienestar Animal	2.384.306	815.338	34,20%	783.922	32,88%
35	Unidad Educativa Espejo	3.239.055	1.193.178	36,84%	1.053.839	32,54%
36	Secretaría de Cultura	5.064.870	1.641.197	32,40%	1.641.197	32,40%
37	Secretaría de Inclusión Social	3.277.164	1.059.566	32,33%	1.059.566	32,33%
38	EPMAFS	128.718.970	93.356.684	72,53%	41.475.405	32,22%
39	Secretaría de Desarrollo Productivo y Competitividad	682.562	219.795	32,20%	219.795	32,20%
40	Colegio Benalcázar	1.963.336	808.605	41,19%	630.820	32,13%
41	Secretaría de Movilidad	1.957.140	631.103	32,25%	628.340	32,11%
42	Concejo Metropolitano	5.628.000	1.810.125	32,16%	1.803.789	32,05%
43	Alcaldía Metropolitana	4.050.423	1.286.514	31,76%	1.286.514	31,76%
44	Unidad Municipal de Salud Norte	5.902.100	2.237.805	37,92%	1.860.920	31,53%
45	Administración Zonal Eugenio Espejo (Norte)	3.910.840	1.851.805	47,35%	1.232.351	31,51%
46	Colegio Fernández Madrid	2.047.528	761.119	37,17%	644.083	31,46%
47	Unidad Municipal de Salud Sur	10.516.563	3.531.781	33,58%	3.303.254	31,41%
48	Unidad Especial Regula Tu Barrio	989.561	311.341	31,46%	308.109	31,14%
49	Registro de la Propiedad	6.473.104	3.130.174	48,36%	1.996.823	30,85%
50	Secretaría de Educación, Recreación y Deporte	13.249.655	4.063.736	30,67%	4.049.896	30,57%
51	Cuerpo de Agentes de Control Metropolitano	25.547.264	8.023.310	31,41%	7.720.177	30,22%
52	EPM Mayorista	2.645.381	820.724	31,02%	777.273	29,38%
53	Administración Zonal Manuela Sáenz (Centro)	3.435.498	1.651.711	48,08%	991.004	28,85%
54	Instituto Metropolitano de Planificación Urbana	528.502	150.354	28,45%	150.354	28,45%
55	Administración Zonal Tumbaco	2.807.750	1.006.977	35,86%	764.892	27,24%
56	EPM Aseo	14.858.659	8.747.408	58,87%	4.046.650	27,23%
57	Dirección Metropolitana de Relaciones Internacionales	327.687	91.864	28,03%	87.066	26,57%
58	Secretaría de Salud	2.270.860	590.816	26,02%	584.718	25,75%
59	Secretaría de Tecnologías de la Información y Comunicación	4.437.082	1.872.326	42,20%	1.099.017	24,77%
60	EPMMOP	29.532.772	7.107.833	24,07%	6.431.289	21,78%
61	Procuraduría Metropolitana	4.000	493	12,33%	493	12,33%
	<b>TOTAL</b>	<b>588.483.108</b>	<b>299.602.355</b>	<b>50,91%</b>	<b>211.417.265</b>	<b>35,93%</b>

FUENTE: Sistema Mi Ciudad al 31 de mayo de 2023, cédula presupuestaria generada el 1 de junio de 2023.

**Detalle y Ranking semaforizado de Ejecución Presupuestaria de  
Gasto de Inversión**

**EJECUCIÓN PRESUPUESTARIA DE GASTO AL 31 DE MAYO DE 2023, DEL MUNICIPIO DEL DISTRITO METROPOLITANO DE QUITO  
GASTO DE INVERSIÓN (ASIGNACIÓN MUNICIPAL + RECURSOS PROPIOS + FONDO AMBIENTAL)**

RANKING SECTOR / ENTIDADES	SECTOR / ENTIDADES	CODIFICADO AL 31 DE MAY 2023	COMPROMETIDO AL 31 DE MAY 2023	% DE COMPROMETIDO AL 31 DE MAY 2023	DEVENGADO AL 31 DE MAY 2023	% EJECUCIÓN PRESUPUESTARIA AL 31 DE MAY 2023
1	<b>Comunicación</b>	2.600.000	1.569.039	60,35%	1.516.300	58,32%
	Secretaría de Comunicación	2.600.000	1.569.039	60,35%	1.516.300	58,32%
2	<b>Administración General</b>	45.165.897	21.291.903	47,14%	21.264.042	47,08%
	Administración General	43.315.897	20.641.845	47,65%	20.641.845	47,65%
	Registro de la Propiedad	1.850.000	650.059	35,14%	622.197	33,63%
3	<b>Inclusión Social</b>	12.550.423	6.680.092	53,23%	4.449.497	35,45%
	Unidad Patronato Municipal San José	10.345.361	5.895.181	56,98%	3.813.395	36,86%
	Consejo de Protección de Derechos del DMQ	1.005.063	301.001	29,95%	301.001	29,95%
	Secretaría de Inclusión Social	1.200.000	483.910	40,33%	335.101	27,93%
4	<b>Ambiente</b>	93.704.061	42.105.930	44,94%	29.752.587	31,75%
	EPM Aseo	60.722.137	28.378.977	46,74%	21.552.279	35,49%
	EPMGIRS	30.860.608	13.250.224	42,94%	7.876.319	25,52%
	Secretaría de Ambiente	2.121.316	476.729	22,47%	323.988	15,27%
5	<b>Cultura</b>	20.027.747	7.926.517	39,58%	5.966.230	29,79%
	Fundación Museos de la Ciudad	5.079.231	2.641.477	52,01%	1.861.483	36,65%
	Fundación Teatro Nacional Sucre	4.348.516	1.240.909	28,54%	1.240.909	28,54%
	Secretaría de Cultura	10.600.000	4.044.131	38,15%	2.863.838	27,02%
6	<b>Coordinación de Alcaldía y Secretaría del Concejo</b>	813.129	213.626	26,27%	205.117	25,23%
	Quito Honesto	443.129	189.282	42,71%	180.831	40,81%
	Instituto Metropolitano de Planificación Urbana	300.000	24.344	8,11%	24.286	8,10%
	Dirección Metropolitana de Relaciones Internacionales	70.000	-	0,00%	-	0,00%
7	<b>Desarrollo Productivo y Competitividad</b>	33.832.071	17.571.591	51,94%	7.854.774	23,22%
	EPM Gestión de Destino Turístico	5.456.936	2.892.328	52,82%	1.754.191	32,15%
	EPMSA	8.037.761	3.307.680	41,15%	2.374.028	29,54%
	Agencia de Coordinación Distrital de Comercio	5.400.000	2.899.489	53,69%	1.492.179	27,63%
	Corporación de Promoción Económica, CONQUITO	6.758.595	2.892.588	42,80%	1.538.903	22,77%
	EPM Rastro	3.412.960	1.769.468	51,85%	689.403	20,20%
	Secretaría de Desarrollo Productivo y Competitividad	587.648	4.000	0,68%	4.000	0,68%
	EPM Mayorista	4.178.171	3.816.038	91,33%	2.071	0,05%
8	<b>Seguridad y Gobernabilidad</b>	63.573.922	31.985.519	50,31%	14.143.868	22,25%
	Secretaría General de Seguridad y Gobernabilidad	1.447.786	1.015.200	70,12%	1.011.438	69,86%
	EPM Seguridad	16.472.642	10.322.839	62,67%	6.193.907	37,60%
	Cuerpo de Bomberos de Quito	43.172.399	20.345.050	47,13%	6.769.930	15,68%
	Cuerpo de Agentes de Control Metropolitano	2.081.095	228.691	10,99%	144.853	6,96%
9	<b>Planificación</b>	566.624	145.093	25,61%	101.394	17,89%
	Secretaría General de Planificación	136.624	103.523	75,77%	59.824	43,79%
	Corporación Instituto de la Ciudad	300.000	41.570	13,86%	41.570	13,86%
	Instituto de Capacitación Municipal	130.000	-	0,00%	-	0,00%
10	<b>Territorio Hábitat y Vivienda</b>	78.256.847	42.283.937	54,03%	12.453.358	15,91%
	Instituto Metropolitano de Patrimonio	17.483.200	8.953.576	51,21%	5.628.080	32,19%
	EPM Hábitat y Vivienda	6.432.315	1.310.732	20,38%	861.804	13,40%
	EPMAPS	53.899.332	31.875.905	59,14%	5.952.661	11,04%
	Secretaría de Territorio, Hábitat y Vivienda	442.000	143.725	32,52%	10.812	2,45%
11	<b>Educación, Recreación y Deporte</b>	12.028.625	5.151.688	42,83%	1.859.710	15,46%
	Unidad Educativa Espejo	220.714	156.029	70,69%	118.429	53,66%
	Unidad Educativa Quitumbe	263.214	150.000	56,99%	120.604	45,82%
	Unidad Educativa Sucre	554.346	256.018	46,18%	243.833	43,99%
	Unidad Educativa Bicentenario	204.000	95.384	46,76%	73.285	35,92%
	Colegio Benalcázar	131.366	27.927	21,26%	27.927	21,26%
	Secretaría de Educación, Recreación y Deporte	10.045.624	4.466.331	44,46%	1.275.632	12,70%
	Unidad Educativa San Francisco de Quito	95.714	-	0,00%	-	0,00%
	Colegio Fernández Madrid	252.920	-	0,00%	-	0,00%
	Unidad Educativa Oswaldo Lombeyda	95.714	-	0,00%	-	0,00%
	Unidad Educativa Julio E. Moreno	165.012	-	0,00%	-	0,00%
12	<b>Salud</b>	17.799.368	7.091.427	39,84%	2.748.373	15,44%
	Unidad Municipal de Salud Norte	4.474.518	1.533.175	34,26%	1.358.270	30,36%
	Unidad Municipal de Salud Centro	2.362.011	814.938	34,50%	606.925	25,70%
	Unidad de Bienestar Animal	1.513.133	238.607	15,77%	187.105	12,37%
	Unidad Municipal de Salud Sur	5.223.000	616.479	11,80%	573.455	10,98%
	Secretaría de Salud	4.226.706	3.888.227	91,99%	22.617	0,54%
13	<b>Movilidad</b>	513.555.737	195.239.680	38,02%	73.392.164	14,28%
	EPM Transporte de Pasajeros	58.225.559	26.469.003	45,46%	15.535.416	26,68%
	EPM Metro de Quito	27.052.864	14.696.609	54,33%	5.458.981	20,18%
	EPMMOP	202.867.614	77.196.696	38,05%	38.584.354	19,02%
	Agencia Metropolitana de Tránsito	14.715.800	4.870.288	33,10%	2.696.473	18,32%
	Secretaría de Movilidad	210.693.900	72.007.084	34,18%	11.116.940	5,28%
14	<b>Coordinación Territorial y Participación Ciudadana</b>	38.122.731	8.957.810	23,50%	2.337.922	6,13%
	Secretaría General de Coordinación Territorial y Participación Ciudadana	1.500.000	1.198.267	79,88%	1.125.191	75,01%
	Administración Especial Turística La Mariscal	202.269	77.772	38,45%	49.802	24,62%
	Administración Zonal Eugenio Espejo (Norte)	5.577.649	2.516.106	45,11%	366.823	6,58%
	Unidad Especial Regula Tu Barrio	170.000	72.542	42,67%	8.692	5,11%
	Administración Zonal Valle de Los Chillos	3.839.175	883.780	23,02%	194.614	5,07%
	Administración Zonal Calderón	4.664.666	598.012	12,82%	194.530	4,17%
	Administración Zonal Eloy Alfaro (Sur)	4.737.276	418.023	8,82%	129.354	2,73%
	Administración Zonal Tumbaco	3.687.447	428.583	11,62%	81.050	2,20%
	Administración Zonal Quitumbe	5.737.800	702.657	12,25%	103.586	1,81%
	Administración Zonal Equinoccial (La Delicia)	4.372.840	1.011.980	23,14%	71.720	1,64%
15	<b>Tecnologías</b>	3.126.160	1.745.186	55,83%	102.713	3,29%
	Secretaría de Tecnologías de la Información y Comunicación	3.126.160	1.745.186	55,83%	102.713	3,29%
<b>TOTAL</b>		<b>935.723.341</b>	<b>389.959.037</b>	<b>41,67%</b>	<b>178.148.049</b>	<b>19,04%</b>

FUENTE: Sistema Mi Ciudad al 31 de mayo de 2023, cédula presupuestaria generada el 1 de junio de 2023.

**EJECUCIÓN PRESUPUESTARIA DE GASTO AL 31 DE MAYO DE 2023, DEL MUNICIPIO DEL DISTRITO METROPOLITANO DE QUITO  
GASTO DE INVERSIÓN (ASIGNACIÓN MUNICIPAL + RECURSOS PROPIOS + FONDO AMBIENTAL)**

RANKING SECTOR	SECTOR	CODIFICADO AL 31 DE MAY 2023	COMPROMETIDO AL 31 DE MAY 2023	% DE COMPROMETIDO AL 31 DE MAY 2023	DEVENGADO AL 31 DE MAY 2023	% EJECUCIÓN PRESUPUESTARIA AL 31 DE MAY 2023
1	Comunicación	2.600.000	1.569.039	60,35%	1.516.300	58,32%
2	Administración General	45.165.897	21.291.903	47,14%	21.264.042	47,08%
3	Inclusión Social	12.550.423	6.680.092	53,23%	4.449.497	35,45%
4	Ambiente	93.704.061	42.105.930	44,94%	29.752.587	31,75%
5	Cultura	20.027.747	7.926.517	39,58%	5.966.230	29,79%
6	Coordinación de Alcaldía y Secretaría del Concejo	813.129	213.626	26,27%	205.117	25,23%
7	Desarrollo Productivo y Competitividad	33.832.071	17.571.591	51,94%	7.854.774	23,22%
8	Seguridad y Gobernabilidad	63.573.922	31.985.519	50,31%	14.143.868	22,25%
9	Planificación	566.624	145.093	25,61%	101.394	17,89%
10	Territorio Hábitat y Vivienda	78.256.847	42.283.937,34	54,03%	12.453.358,16	15,91%
11	Educación, Recreación y Deporte	12.028.625	5.151.688	42,83%	1.859.710	15,46%
12	Salud	17.799.368	7.091.427	39,84%	2.748.373	15,44%
13	Movilidad	513.555.737	195.239.680	38,02%	73.392.164	14,29%
14	Coordinación Territorial y Participación Ciudadana	38.122.731	8.957.810	23,50%	2.337.922	6,13%
15	Tecnologías	3.126.160	1.745.186	55,83%	102.713	3,29%
<b>TOTAL</b>		<b>935.723.341</b>	<b>389.959.037</b>	<b>41,67%</b>	<b>178.148.049</b>	<b>19,04%</b>

FUENTE: Sistema Mi Ciudad al 31 de mayo de 2023, cédula presupuestaria generada el 1 de junio de 2023.

**EJECUCIÓN PRESUPUESTARIA DE GASTO AL 31 DE MAYO DE 2023, DEL MUNICIPIO DEL DISTRITO METROPOLITANO DE QUITO  
GASTO DE INVERSIÓN (ASIGNACIÓN MUNICIPAL + RECURSOS PROPIOS + FONDO AMBIENTAL)**

RANKING	DEPENDENCIAS MUNICIPALES	CODIFICADO AL 31 DE MAY 2023	COMPROMETIDO AL 31 DE MAY 2023	% DE COMPROMETIDO AL 31 DE MAY 2023	DEVENGADO AL 31 DE MAY 2023	% EJECUCIÓN PRESUPUESTARIA AL 31 DE MAY 2023
1	Secretaría General de Coordinación Territorial y Participación Ciudadana	1.500.000	1.198.267	79,88%	1.125.191	75,01%
2	Secretaría General de Seguridad y Gobernabilidad	1.447.786	1.015.200	70,12%	1.011.438	69,86%
3	Secretaría de Comunicación	2.600.000	1.569.039	60,35%	1.516.300	58,32%
4	Unidad Educativa Espejo	220.714	156.029	70,69%	118.429	53,66%
5	Administración General	43.315.897	20.641.845	47,65%	20.641.845	47,65%
6	Unidad Educativa Quitumbe	263.214	150.000	56,99%	120.604	45,82%
7	Unidad Educativa Sucre	554.346	256.018	46,18%	243.833	43,99%
8	Secretaría General de Planificación	136.624	103.523	75,77%	59.824	43,79%
9	Unidad Patronato Municipal San José	10.345.361	5.895.181	56,98%	3.813.395	36,86%
10	Unidad Educativa Bicentenario	204.000	95.384	46,76%	73.285	35,92%
11	Registro de la Propiedad	1.850.000	650.059	35,14%	622.197	33,63%
12	Instituto Metropolitano de Patrimonio	17.483.200	8.953.576	51,21%	5.628.080	32,19%
13	Unidad Municipal de Salud Norte	4.474.518	1.533.175	34,26%	1.358.270	30,36%
14	Secretaría de Inclusión Social	1.200.000	483.910	40,33%	335.101	27,93%
15	Agencia de Coordinación Distrital de Comercio	5.400.000	2.899.489	53,69%	1.492.179	27,63%
16	Secretaría de Cultura	10.600.000	4.044.131	38,15%	2.863.838	27,02%
17	Unidad Municipal de Salud Centro	2.362.011	814.938	34,50%	606.925	25,70%
18	Administración Especial Turística La Mariscal	202.289	77.772	38,45%	49.802	24,62%
19	Colegio Benalcázar	131.366	27.927	21,26%	27.927	21,26%
20	Agencia Metropolitana de Tránsito	14.715.800	4.870.288	33,10%	2.696.473	18,32%
21	Secretaría de Ambiente	2.121.316	476.729	22,47%	323.988	15,27%
22	Secretaría de Educación, Recreación y Deporte	10.045.624	4.466.331	44,46%	1.275.632	12,70%
23	Unidad de Bienestar Animal	1.513.133	238.607	15,77%	187.105	12,37%
24	Unidad Municipal de Salud Sur	5.223.000	616.479	11,80%	573.455	10,98%
25	Instituto Metropolitano de Planificación Urbana	300.000	24.344	8,11%	24.286	8,10%
26	Cuerpo de Agentes de Control Metropolitano	2.081.095	228.691	10,99%	144.853	6,96%
27	Administración Zonal Eugenio Espejo (Norte)	5.577.649	2.516.106	45,11%	366.823	6,58%
28	Agencia Metropolitana de Control	400.000	73.740	18,44%	23.740	5,94%
29	Secretaría de Movilidad	210.693.900	72.007.084,33	34,18%	11.116.940,19	5,28%
30	Unidad Especial Regula Tu Barrio	170.000	72.542	42,67%	8.692,25	5,11%
31	Administración Zonal Valle de Los Chillos	3.839.175	883.780	23,02%	194.613,92	5,07%
32	Administración Zonal Calderón	4.664.666	598.011,64	12,82%	194.529,98	4,17%
33	Secretaría de Tecnologías de la Información y Comunicación	3.126.160	1.745.186	55,83%	102.713,10	3,29%
34	Administración Zonal Eloy Alfaro (Sur)	4.737.276	418.023,14	8,82%	129.354,01	2,73%
35	Secretaría de Territorio, Hábitat y Vivienda	442.000	143.725	32,52%	10.812,00	2,45%
36	Administración Zonal Tumbaco	3.687.447	428.583,30	11,62%	81.050,00	2,20%
37	Administración Zonal Quitumbe	5.737.800	702.657	12,25%	103.586,39	1,81%
38	Administración Zonal Equinoccial (La Delicia)	4.372.840	1.011.979,51	23,14%	71.719,78	1,64%
39	Secretaría de Desarrollo Productivo y Competitividad	587.648	4.000,00	0,68%	4.000,00	0,68%
40	Secretaría de Salud	4.226.706	3.888.227	91,99%	22.617,07	0,54%
41	Administración Zonal Manuela Sáenz (Centro)	3.633.609	1.050.088,26	28,90%	12.560,26	0,35%
42	Colegio Fernández Madrid	252.920	-	0,00%	-	0,00%
43	Unidad Educativa San Francisco de Quito	95.714	-	0,00%	-	0,00%
44	Dirección Metropolitana de Relaciones Internacionales	70.000	-	0,00%	-	0,00%
45	Instituto de Capacitación Municipal	130.000	-	0,00%	-	0,00%
46	Unidad Educativa Julio E. Moreno	165.012	-	0,00%	-	0,00%
47	Unidad Educativa Oswaldo Lombeyda	95.714	-	0,00%	-	0,00%
<b>TOTAL</b>		<b>396.997.509</b>	<b>147.030.663</b>	<b>37,04%</b>	<b>59.378.007</b>	<b>14,96%</b>

FUENTE: Sistema Mi Ciudad al 31 de mayo de 2023, cédula presupuestaria generada el 1 de junio de 2023.

**EJECUCIÓN PRESUPUESTARIA DE GASTO AL 31 DE MAYO DE 2023, DEL MUNICIPIO DEL DISTRITO METROPOLITANO DE QUITO  
GASTO DE INVERSIÓN (ASIGNACIÓN MUNICIPAL + RECURSOS PROPIOS + FONDO AMBIENTAL)**

RANKING	EMPRESAS, FUNDACIONES y CORPORACIONES	CODIFICADO AL 31 DE MAY 2023	COMPROMETIDO AL 31 DE MAY 2023	% DE COMPROMETIDO AL 31 DE MAY 2023	DEVENGADO AL 31 DE MAY 2023	% EJECUCIÓN PRESUPUESTARIA AL 31 DE MAY 2023
1	Quito Honesto	443.129	189.282	42,71%	180.831	40,81%
2	EPM Seguridad	16.472.642	10.322.839	62,67%	6.193.907	37,60%
3	Fundación Museos de la Ciudad	5.079.231	2.641.477	52,01%	1.861.483	36,65%
4	EPM Aseo	60.722.137	28.378.977	46,74%	21.552.279	35,49%
5	EPM Gestión de Destino Turístico	5.456.936	2.882.328	52,82%	1.754.191	32,15%
6	Consejo de Protección de Derechos del DMQ	1.005.063	301.001	29,95%	301.001	29,95%
7	EPMSA	8.037.761	3.307.680	41,15%	2.374.028	29,54%
8	Fundación Teatro Nacional Sucre	4.348.516	1.240.909	28,54%	1.240.909	28,54%
9	EPM Transporte de Pasajeros	58.225.559	26.469.003	45,46%	15.535.416	26,68%
10	EPMGIRS	30.860.608	13.250.224	42,94%	7.876.319	25,52%
11	Corporación de Promoción Económica, CONQUITO	6.758.595	2.892.588	42,80%	1.538.903	22,77%
12	EPM Rastro	3.412.960	1.769.468	51,85%	689.403	20,20%
13	EPM Metro de Quito	27.052.864	14.696.609	54,33%	5.458.981	20,18%
14	EPMMOP	202.867.614	77.196.696	38,05%	38.584.354	19,02%
15	Cuerpo de Bomberos de Quito	43.172.399	20.345.050	47,13%	6.769.930	15,68%
16	Corporación Instituto de la Ciudad	300.000	41.570	13,86%	41.570	13,86%
17	EPM Hábitat y Vivienda	6.432.315	1.310.732	20,38%	861.804	13,40%
18	EPMAFS	53.899.332	31.875.905	59,14%	5.952.661,48	11,04%
19	EPM Mayorista	4.178.171	3.816.038,48	91,33%	2.071,00	0,05%
<b>TOTAL</b>		<b>538.725.832</b>	<b>242.928.374</b>	<b>45,09%</b>	<b>118.770.042</b>	<b>22,05%</b>

FUENTE: Sistema Mi Ciudad al 31 de mayo de 2023, cédula presupuestaria generada el 1 de junio de 2023.



**EJECUCIÓN PRESUPUESTARIA DE GASTO AL 31 DE MAYO DE 2023, DEL MUNICIPIO DEL DISTRITO METROPOLITANO DE QUITO  
GASTO DE INVERSIÓN (ASIGNACIÓN MUNICIPAL + RECURSOS PROPIOS + FONDO AMBIENTAL)**

RANKING	ENTIDADES	CODIFICADO AL 31 DE MAY 2023	COMPROMETIDO AL 31 DE MAY 2023	% DE COMPROMETIDO AL 31 DE MAY 2023	DEVENGADO AL 31 DE MAY 2023	% EJECUCIÓN PRESUPUESTARIA AL 31 DE MAY 2023
1	Secretaría General de Coordinación Territorial y Participación Ciudadana	1.500.000	1.198.267	79,88%	1.125.191	75,01%
2	Secretaría General de Seguridad y Gobernabilidad	1.447.786	1.015.200	70,12%	1.011.438	69,86%
3	Secretaría de Comunicación	2.600.000	1.569.039	60,35%	1.516.300	58,32%
4	Unidad Educativa Espejo	220.714	156.029	70,69%	118.429	53,66%
5	Administración General	43.315.897	20.641.845	47,65%	20.641.845	47,65%
6	Unidad Educativa Quitumbe	263.214	150.000	56,99%	120.604	45,82%
7	Unidad Educativa Sucre	554.346	256.018	46,18%	243.833	43,99%
8	Secretaría General de Planificación	136.624	103.523	75,77%	59.824	43,79%
9	Quito Honesto	443.129	189.282	42,71%	180.831	40,81%
10	EPM Seguridad	16.472.642	10.322.839	62,67%	6.193.907	37,60%
11	Unidad Patronato Municipal San José	10.345.361	5.895.181	56,98%	3.813.395	36,86%
12	Fundación Museos de la Ciudad	5.079.231	2.641.477	52,01%	1.861.483	36,65%
13	Unidad Educativa Bicentenario	204.000	95.384	46,76%	73.285	35,92%
14	EPM Aseo	60.722.137	28.378.977	46,74%	21.552.279	35,49%
15	Registro de la Propiedad	1.850.000	650.059	35,14%	622.197	33,63%
16	Instituto Metropolitano de Patrimonio	17.483.200	8.953.576	51,21%	5.628.080	32,19%
17	EPM Gestión de Destino Turístico	5.456.936	2.882.328	52,82%	1.754.191	32,15%
18	Unidad Municipal de Salud Norte	4.474.518	1.533.175	34,26%	1.358.270	30,36%
19	Consejo de Protección de Derechos del DMQ	1.005.063	301.001	29,95%	301.001	29,95%
20	EPMSA	8.037.761	3.307.680	41,15%	2.374.028	29,54%
21	Fundación Teatro Nacional Sucre	4.348.516	1.240.909	28,54%	1.240.909	28,54%
22	Secretaría de Inclusión Social	1.200.000	483.910	40,33%	335.101	27,93%
23	Agencia de Coordinación Distrital de Comercio	5.400.000	2.899.489	53,69%	1.492.179	27,63%
24	Secretaría de Cultura	10.600.000	4.044.131	38,15%	2.863.838	27,02%
25	EPM Transporte de Pasajeros	58.225.559	26.469.003	45,46%	15.535.416	26,68%
26	Unidad Municipal de Salud Centro	2.362.011	814.938	34,50%	606.925	25,70%
27	EPMGIRS	30.860.608	13.250.224	42,94%	7.876.319	25,52%
28	Administración Especial Turística La Mariscal	202.269	77.772	38,45%	49.802	24,62%
29	Corporación de Promoción Económica, CONQUITO	6.758.595	2.892.588	42,80%	1.538.903	22,77%
30	Colegio Benalcázar	131.366	27.927	21,26%	27.927	21,26%
31	EPM Rastro	3.412.960	1.769.468	51,85%	689.403	20,20%
32	EPM Metro de Quito	27.052.864	14.696.609	54,33%	5.458.981	20,18%
33	EPMMOP	202.867.614	77.196.696	38,05%	38.584.354	19,02%
34	Agencia Metropolitana de Tránsito	14.715.800	4.870.288	33,10%	2.696.473	18,32%
35	Cuerpo de Bomberos de Quito	43.172.399	20.345.050	47,13%	6.769.930	15,68%
36	Secretaría de Ambiente	2.121.316	476.729	22,47%	323.988	15,27%
37	Corporación Instituto de la Ciudad	300.000	41.570	13,86%	41.570	13,86%
38	EPM Hábitat y Vivienda	6.432.315	1.310.732	20,38%	861.804	13,40%
39	Secretaría de Educación, Recreación y Deporte	10.045.624	4.466.331	44,46%	1.275.632	12,70%
40	Unidad de Bienestar Animal	1.513.133	238.607	15,77%	187.105	12,37%
41	EPMAFS	53.899.332	31.875.905	59,14%	5.952.661	11,04%
42	Unidad Municipal de Salud Sur	5.223.000	616.479	11,80%	573.455	10,98%
43	Instituto Metropolitano de Planificación Urbana	300.000	24.344	8,11%	24.286	8,10%
44	Cuerpo de Agentes de Control Metropolitano	2.081.095	228.691	10,99%	144.853	6,96%
45	Administración Zonal Eugenio Espejo (Norte)	5.577.649	2.516.106	45,11%	366.823	6,58%
46	Agencia Metropolitana de Control	400.000	73.740	18,44%	23.740	5,94%
47	Secretaría de Movilidad	210.693.900	72.007.084	34,18%	11.116.940	5,28%
48	Unidad Especial Regula Tu Barrio	170.000	72.542	42,67%	8.692	5,11%
49	Administración Zonal Valle de Los Chillos	3.839.175	883.780	23,02%	194.614	5,07%
50	Administración Zonal Calderón	4.664.666	598.012	12,82%	194.530	4,17%
51	Secretaría de Tecnologías de la Información y Comunicación	3.126.160	1.745.186	55,83%	102.713	3,29%
52	Administración Zonal Eloy Alfaro (Sur)	4.737.276	418.023	8,82%	129.354	2,73%
53	Secretaría de Territorio, Hábitat y Vivienda	442.000	143.725	32,52%	10.812	2,45%
54	Administración Zonal Tumbaco	3.687.447	428.583	11,62%	81.050	2,20%
55	Administración Zonal Quitumbe	5.737.800	702.657	12,25%	103.586	1,81%
56	Administración Zonal Equinoccial (La Delicia)	4.372.840	1.011.980	23,14%	71.720	1,64%
57	Secretaría de Desarrollo Productivo y Competitividad	587.648	4.000	0,68%	4.000	0,68%
58	Secretaría de Salud	4.226.706	3.888.227	91,99%	22.617	0,54%
59	Administración Zonal Manuela Sáenz (Centro)	3.633.609	1.050.088	28,90%	12.560	0,35%
60	EPM Mayorista	4.178.171	3.816.038	91,33%	2.071	0,05%
61	Unidad Educativa Oswaldo Lombeyda	95.714	-	0,00%	-	0,00%
62	Dirección Metropolitana de Relaciones Internacionales	70.000	-	0,00%	-	0,00%
63	Unidad Educativa Julio E. Moreno	165.012	-	0,00%	-	0,00%
64	Unidad Educativa San Francisco de Quito	95.714	-	0,00%	-	0,00%
65	Colegio Fernández Madrid	252.920	-	0,00%	-	0,00%
66	Instituto de Capacitación Municipal	130.000	-	0,00%	-	0,00%
<b>TOTAL</b>		<b>935.723.341</b>	<b>389.959.037</b>	<b>41,67%</b>	<b>178.148.049</b>	<b>19,04%</b>

FUENTE: Sistema MI Ciudad al 31 de mayo de 2023, cédula presupuestaria generada el 1 de junio de 2023.

## Comportamiento Quincenal por Sectores, correspondiente al Gasto de inversión

**Sectores con Ejecución Presupuestaria al 31 de mayo de 2023, con Semáforo Verde (Más de 85%)**

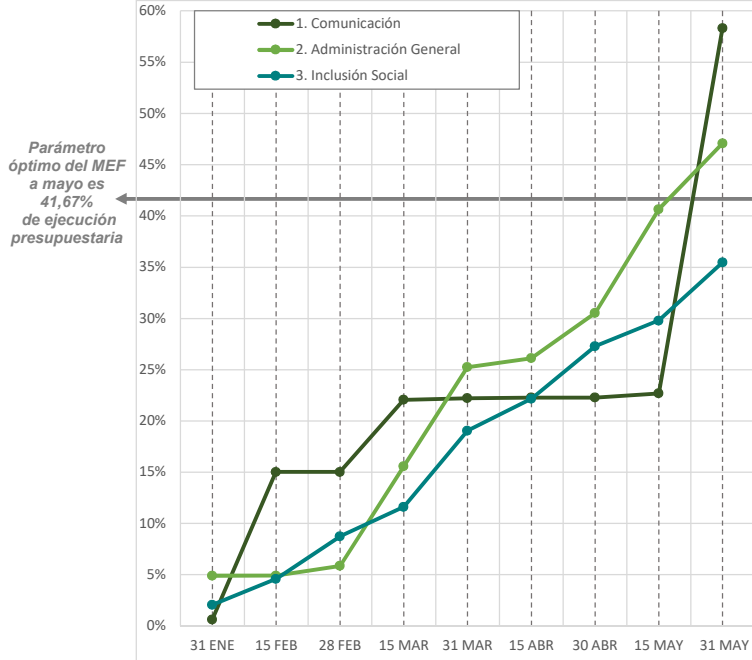

**Sectores con Ejecución Presupuestaria al 31 de mayo de 2023, con Semáforo Amarillo (Menos de 85% y más de 60%)**

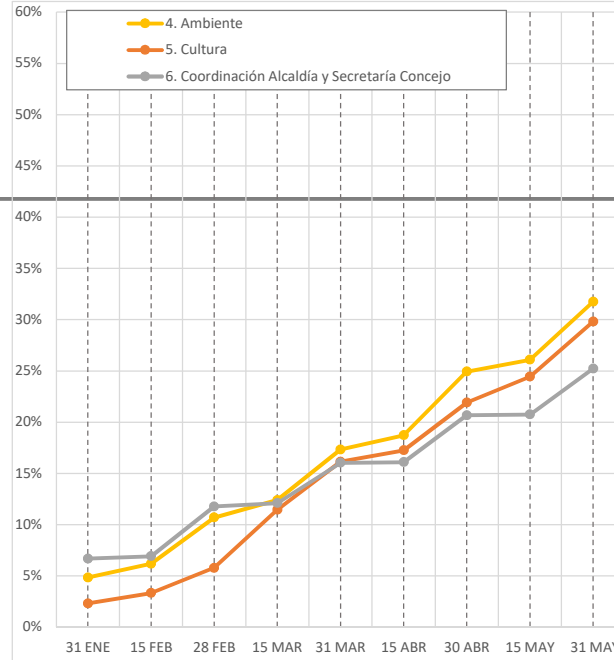

**Sectores con Ejecución Presupuestaria al 31 de mayo de 2023, con Semáforo Rojo (Menos de 60%)**

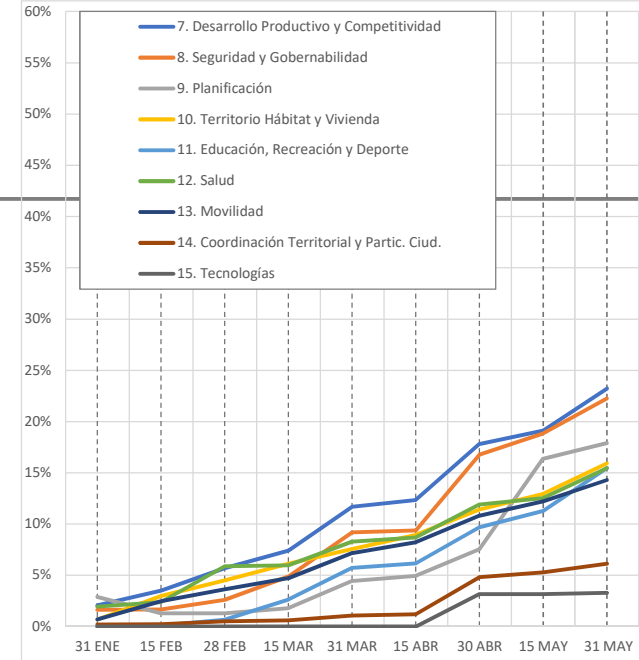

SECTOR	% EJECUCIÓN PRESUPUESTARIA QUINCENAL									Semáforo
	31 ENE	15 FEB	28 FEB	15 MAR	31 MAR	15 ABR	30 ABR	15 MAY	31 MAY	
1. Comunicación	0,63%	15,03%	15,03%	22,06%	22,21%	22,28%	22,29%	22,70%	58,32%	Verde
2. Administración General	4,90%	4,91%	5,86%	15,56%	25,24%	26,12%	30,53%	40,63%	47,08%	Verde
3. Inclusión Social	2,06%	4,58%	8,73%	11,62%	19,03%	22,17%	27,28%	29,79%	35,45%	Verde
4. Ambiente	4,85%	6,19%	10,70%	12,39%	17,33%	18,71%	24,93%	26,10%	31,75%	Amarillo
5. Cultura	2,31%	3,34%	5,78%	11,44%	16,14%	17,25%	21,89%	24,43%	29,79%	Amarillo
6. Coordinación Alcaldía y Secretaría Concejo	6,69%	6,92%	11,77%	12,10%	16,04%	16,09%	20,67%	20,74%	25,23%	Amarillo
7. Desarrollo Productivo y Competitividad	2,08%	3,51%	5,69%	7,41%	11,68%	12,36%	17,83%	19,13%	23,22%	Rojo
8. Seguridad y Gobernabilidad	1,63%	1,68%	2,60%	4,89%	9,20%	9,38%	16,77%	18,85%	22,25%	Rojo
9. Planificación	2,89%	1,30%	1,30%	1,81%	4,46%	4,95%	7,55%	16,37%	17,89%	Rojo
10. Territorio Hábitat y Vivienda	0,69%	3,00%	4,50%	6,12%	7,58%	8,94%	11,41%	12,95%	15,91%	Rojo
11. Educación, Recreación y Deporte	0,00%	0,10%	0,68%	2,64%	5,72%	6,18%	9,68%	11,28%	15,46%	Rojo
12. Salud	1,95%	2,38%	5,89%	5,98%	8,28%	8,69%	11,92%	12,55%	15,44%	Rojo
13. Movilidad	0,71%	2,48%	3,63%	4,74%	7,17%	8,22%	10,80%	12,22%	14,29%	Rojo
14. Coordinación Territorial y Partic. Ciud.	0,21%	0,23%	0,51%	0,61%	1,09%	1,22%	4,84%	5,31%	6,13%	Rojo
15. Tecnologías	0,00%	0,00%	0,00%	0,00%	0,00%	0,00%	3,17%	3,17%	3,29%	Rojo
<b>TOTAL</b>	<b>1,48%</b>	<b>2,95%</b>	<b>4,54%</b>	<b>6,35%</b>	<b>9,53%</b>	<b>10,52%</b>	<b>14,12%</b>	<b>15,96%</b>	<b>19,04%</b>	

## 6. Notas Técnicas del Reporte de Ejecución Presupuestaria de Gasto

1. La fuente de todos los datos presentados es el Sistema Mi Ciudad al 31 de mayo de 2023, correspondientes a la cédula presupuestaria generada el 1 de junio de 2023.
2. Para fines de presentación, se incluyó el Sector de "Control" y la entidad que lo conforma, en el Sector de "Seguridad y Gobernabilidad"; y, el Sector de "Coordinación Distrital del Comercio" y las entidades que lo conforman, en el Sector de "Desarrollo Productivo y Competitividad".
3. La entidad o sector que no conste en alguna de estas secciones, se debe a que, no cuenta con la fuente de financiamiento o tipo de gasto correspondiente.
4. Para la semaforización del porcentaje de Ejecución Presupuestaria, se utilizó como referencia el parámetro recomendado por el MEF de 8,33% de avance mensual. En este sentido, conforme a lo establecido por el ente rector de las finanzas públicas, el porcentaje de ejecución presupuestaria idóneo a mayo, debería alcanzar el 41,67%.
5. Los rangos de semaforización presentados en este reporte son: Verde ( $\geq 85\%$ ), Amarillo ( $< 85\%$  y  $\geq 60\%$ ), Rojo ( $< 60\%$ ), en función, del porcentaje de ejecución presupuestaria idóneo esperado a mayo (41,67%).
6. De acuerdo a lo informado por la Dirección Metropolitana de Planificación para el Desarrollo (DMPD), mediante Memorando Nro. GADDMQ-SGP-DMPD-2023-0135-M: CONQUITO; mediante Oficio Nro. CPEQ-2023-0405-O informó que, con Resolución Presupuestaria Nro. CPEC-FIN-PRE-04-2023, incrementó el techo presupuestario en fondos propios por un valor de USD. \$ 49.000.
7. De la misma manera la DPMPD indicó que, la Fundación Teatro Nacional Sucre; mediante Oficio Nro. FTNS-2023-0028-O informó que, con Resolución Nro. 008-FTNS-2023, incrementó el techo presupuestario en fondos propios por un valor de USD. \$120.069.

